



PLAN ESTRATÉGICO

UNIVERSIDAD NACIONAL
DE LA PLATA

2022 - 2026

RÜPÜ · SEGUIMIENTO Y EVALUACIÓN CONTINUA DE LA GESTIÓN

Instructivo de lectura

Introducción

En el presente informe figuran los avances de la gestión del Plan Estratégico 2022-2026. Para su realización, se extrajo la información de **RÜPÜ**, la intranet de seguimiento y evaluación continua de la gestión del Plan Estratégico. Este informe permite múltiples lecturas, con acceso sencillo y rápido a los diversos niveles de información. Para poder aprovechar al máximo la información aquí presente, es necesario comprender el funcionamiento básico de RÜPÜ y entender los conceptos que volcamos a continuación.

En el sistema RÜPÜ identificamos 3 niveles de carga de información. En el **primer nivel**, el más estable de todos, se ubican las *Estrategias*, *Programas Generales*, *Programas Específicos* y *Subprogramas*. Cada una de éstas tiene una nomenclatura particular que las identifica. Los números iniciales indican el número de Estrategia, Programa General, Programa Específico y Subprograma (en este orden). Entre corchetes, figura la sigla correspondiente al nivel ([PG] = Programa General; [PE] = Programa Específico; [SP] = Subprograma). Luego, se escribe el título que corresponde:

1. ESTRATEGIA: Enseñanza

1.01. [PG] Acceso, permanencia y graduación en la educación universitaria de grado

1.01.01. [PE] Articulación de la universidad con el sistema educativo

1.01.01.01. [SP] Promoción de experiencias de articulación con la Educación Secundaria

En un **segundo nivel** ubicamos a las “Acciones”, es decir los *Subprogramas Operativos*, los *Proyectos* y las *Obras*. Esta información es relativamente estable: pueden tener modificaciones parciales o totales durante toda su gestión, aunque no sea lo más usual.

Debe entenderse que cuando hablamos de:

- **Subprograma Operativo**, definimos así a aquel conjunto de acciones, procesos y prácticas que tienden a ser permanentes durante todo el desarrollo del Plan Estratégico, pero que se van componiendo de “subtareas” con definiciones temporales. Sumados potencialmente a los *Proyectos* y/u *Obras*, indican el cumplimiento del *Subprograma* que integran.

- **Proyecto**, definimos así a aquel conjunto de acciones, procesos y prácticas que tienen fechas precisas de comienzo y finalización, que se compone de “subtareas” que indican los avances dentro del período general del Proyecto. Sumados potencialmente a los *Subprogramas Operativos* y/u *Obras*, indican el cumplimiento del *Subprograma* que integran.

- **Obra**, definimos así a Obras edilicias, reformas, planeamiento y trabajos de mantenimiento de espacios y edificios. Sumados potencialmente a los *Subprogramas Operativos* y *Proyectos*, indican el cumplimiento del *Subprograma* que integran.

Por último, en el **tercer nivel**, ubicamos la información más dinámica que son las *Subtareas*. Éstas integran las actividades de la gestión cotidiana, episódica o permanente. Las Subtareas son informadas en forma continua y representan la base informativa de la gestión del Plan Estratégico. Por **Subtarea** entendemos los conjuntos generales de actividades cuya gestión va completando los *Subprogramas Operativos*, *Proyectos* y *Obras*.

El presente documento cuenta con un índice general donde figuran los Programas Generales, Programas Específicos y Subprogramas que integran la Estrategia; y un índice por Subprograma donde figuran los Subprogramas Operativos, Proyectos y Obras que lo integran. Clickeando los ítems que componen estos índices se puede navegar fácil y rápidamente por el documento.

Glosario

Los subprogramas cuentan con una tabla de información donde figura la información de las acciones en diferentes columnas:

- **Asunto:** en esta columna figuran los títulos de las acciones.
- **Estado:** columna donde se indica el Estado de la acción. Existen **7 tipos de Estados:**

Nueva: acción recién creada.

En gestión: acción en gestión.

En gestión permanente: acción en gestión permanente, donde no se puede informar claramente la fecha de fin. En estas acciones el % realizado aparece en 0.

A atender: acción pausada total o parcialmente, esperando ser atendida por un responsable.

Resuelta: acción finalizada sin problemas.

Cancelada: acción cancelada por alguna problemática.

Rechazada: acción rechazada por falta o fallas en la información.

- **Prioridad:** columna donde se indica la prioridad de la acción. Hay **4 tipos de Prioridad:**

Baja: para acciones e información complementaria.

Normal: prioridad por defecto.

Alta: acciones que requieren ser realizadas para destrabar otras acciones.

Urgente: acciones que deben ser resueltas con urgencia debido a imposiciones de la coyuntura.

- **% Realizado:** columna donde se indica el porcentaje realizado de la actividad, según los parámetros establecidos por el área responsable de la acción. El % Realizado de un SPO/Pr/Ob va a estar conformado por el promedio de los % Realizados de las Subtareas que lo integran. En las Subtareas en gestión permanente, el % Realizado figura en 0.

- **Fecha de inicio:** columna donde se indica la fecha de inicio de la acción.

- **Fecha de fin:** en esta columna figura la fecha de fin de la acción. En las acciones de Gestión Permanente la fecha no se indica.

- **Área/s Responsable/s:** esta columna indica el área o las áreas de Presidencia que son responsables de la realización de cada Subprograma Operativo, Proyecto y Obra.

- **Tarea padre:** en esta columna se indica cuál es la acción a la que pertenece la Subtarea.

- **Tipo:** en esta columna se indica el tipo de acción (Subprograma Operativo, Proyecto, Obra, Subtarea o Subtarea en gestión permanente)

De bajo de cada Subtarea figura su Descripción (con fondo Gris al 30%) y sus Notas (con fondo Gris al 10%). En la **Descripción** encontraremos la descripción de las actividades informadas (objetivos, tareas, etc). En las **Notas** figura la sistematización de los procesos de gestión. Son descripciones de los avances, retrocesos y problemáticas que se sucedieron en la gestión de una Subtarea.

Informe General - 05

➤ Estrategia 1: **ENSEÑANZA**

10 Programas Generales / 30 Programas Específicos / 74 Subprogramas

158 SubPrograma Operativos / 9 Proyectos / 0 Obras

➤ Estrategia 2: **INVESTIGACIÓN**

3 Programas Generales / 9 Programas Específicos / 19 Subprogramas

50 SubPrograma Operativos / 4 Proyectos / 0 Obras

➤ Estrategia 3: **EXTENSIÓN UNIVERSITARIA Y VINCULACIONES INSTITUCIONALES**

9 Programas Generales / 41 Programas Específicos / 107 Subprogramas

298 SubPrograma Operativos / 21 Proyectos / 0 Obras

➤ Estrategia 4: **ARTE Y CULTURA**

1 Programa General / 5 Programas Específicos / 16 Subprogramas

29 SubPrograma Operativos / 0 Proyectos / 0 Obras

➤ Estrategia 5: **PRODUCCIÓN Y TRANSFERENCIA**

4 Programas Generales / 8 Programas Específicos / 20 Subprogramas

53 SubPrograma Operativos / 0 Proyectos / 0 Obras

➤ Estrategia 6: **ADMINISTRACIÓN, GESTIÓN Y CONTROL**

5 Programas Generales / 37 Programas Específicos / 108 Subprogramas

368 SubPrograma Operativos / 65 Proyectos / 88 Obras

Estrategia 6 Administración, Gestión y Control

Estrategia 6
ADMINISTRACIÓN, GESTIÓN Y CONTROL
Programa General 6.1
GESTIÓN ADMINISTRATIVA Y FINANCIERA
Programa Específico 6.1.1
ESTRUCTURA DE INGRESO DE FONDOS
Subprograma 6.1.1.1
Proyección Presupuestaria
Subprograma 6.1.1.2
Financiamiento por presupuesto oficial
Subprograma 6.1.1.3
Financiamiento extrapresupuestario
Subprograma 6.1.1.4
Generación de recursos propios
Programa Específico 6.1.2
EROGACIÓN DE FONDOS
Subprograma 6.1.2.1
Gestión de las erogaciones de fondos al personal
Programa Específico 6.1.3
GESTIÓN ADMINISTRATIVA Y OPERATIVA
Subprograma 6.1.3.1
Procedimientos Administrativos
Subprograma 6.1.3.2
Gestión patrimonial y regulación de dominio
Subprograma 6.1.3.3
Servicios Sociales para la comunidad
Subprograma 6.1.3.4
Interacción con Facultades, Colegios y Dependencias
Subprograma 6.1.3.5
Gestión de Calidad
Programa Específico 6.1.4
Organización de los Recursos Humanos
Subprograma 6.1.4.1
Gestión de los Recursos Humanos

Programa General 6.2 GESTIÓN JURÍDICA, LEGAL Y TÉCNICA
Programa Específico 6.2.1 ORGANIZACIÓN JURÍDICA
Subprograma 6.2.1.1 Actualización y organización de los procedimientos y normas administrativas
Subprograma 6.2.1.2 Apoyo jurídico a la gestión universitaria
Subprograma 6.2.1.3 Formación continua de los profesionales letrados en la UNLP
Subprograma 6.2.1.4 Defensa legal de los intereses universitarios
Subprograma 6.2.1.5 Gestión operativa de las actuaciones administrativas
Programa Específico 6.2.2 GESTIÓN ELECTRÓNICA INSTITUCIONAL
Subprograma 6.2.2.1 Asistencia y desarrollo de políticas de gestión electrónica
Programa Específico 6.2.3 ORGANIZACIÓN DE LA VINCULACIÓN JURÍDICA DE LA UNIVERSIDAD
Subprograma 6.2.3.1 Gestión de la vinculación jurídica de la Universidad
Programa Específico 6.2.4 PROTECCIÓN DE CONOCIMIENTOS Y PROPIEDAD INTELECTUAL
Subprograma 6.2.4.1 Registro de activos de propiedad intelectual (PI)
Subprograma 6.2.4.2 Asesoramiento y gestión de la PI en la UNLP
Subprograma 6.2.4.3 Difusión y capacitación en temas de PI
Subprograma 6.2.4.4 Vinculaciones institucionales en temas de PI
Subprograma 6.2.4.5 Normativa institucional

Subprograma 6.2.4.6 Instrumentos Jurídicos
Programa Específico 6.2.5 TRANSPARENCIA INSTITUCIONAL Y ANTICORRUPCIÓN
Subprograma 6.2.5.1 Transparencia y Acceso a la Información
Subprograma 6.2.5.2 Anticorrupción
Programa General 6.3 DESARROLLO EDILICIO, INFRAESTRUCTURA, SEGURIDAD Y MEDIOAMBIENTE
Programa Específico 6.3.1 PLAN DIRECTOR GRUPO BOSQUE ESTE
Subprograma 6.3.1.1 Plan Director predio ex Autoridad del Agua
Subprograma 6.3.1.2 Plan Director Facultad de Periodismo y Comunicación Social
Subprograma 6.3.1.3 Plan Director Facultad de Ciencias Naturales y Museo
Subprograma 6.3.1.4 Plan Director Facultad de Ciencias Médicas
Subprograma 6.3.1.5 Plan Director Facultad de Ciencias Agrarias y Forestales
Subprograma 6.3.1.6 Plan Director Facultad de Ciencias Veterinarias
Subprograma 6.3.1.7 Plan Director Facultad de Ciencias Exactas (en Grupo Bosque Este)
Programa Específico 6.3.2 PLAN DIRECTOR GRUPO BOSQUE CENTRO
Subprograma 6.3.2.1 Plan Director Facultad de Ciencias Astronómicas y Geofísicas
Subprograma 6.3.2.2 Plan Director Museo de Ciencias Naturales
Programa Específico 6.3.3 PLAN DIRECTOR GRUPO BOSQUE NORTE

Subprograma 6.3.3.1 Plan Director Facultad de Psicología
Subprograma 6.3.3.2 Plan Director Facultad de Humanidades y Ciencias de la Educación
Programa Específico 6.3.4 PLAN DIRECTOR GRUPO BOSQUE OESTE
Subprograma 6.3.4.1 Plan Director Facultad de Informática
Subprograma 6.3.4.2 Plan Director Facultad de Odontología
Subprograma 6.3.4.3 Plan Director Facultad de Ingeniería
Subprograma 6.3.4.4 Plan Director Facultad de Ciencias Exactas (en grupo bosque oeste)
Subprograma 6.3.4.5 Plan Director Facultad de Arquitectura y Urbanismo
Subprograma 6.3.4.6 Colegios Universitarios y Dependencias (del grupo bosque oeste)
Programa Específico 6.3.5 PLAN DIRECTOR GRUPO BOSQUE BERISSO "CAMPO 6 DE AGOSTO"
Subprograma 6.3.5.1 Plan Director del predio 6 de agosto (hidráulico, paisajístico, urbanístico)
Programa Específico 6.3.6 PLAN DIRECTOR GRUPO URBANO CENTRO, ÁREA MICROCENTRO
Subprograma 6.3.6.1 Plan Director Edificio Karakachoff (Posgrados, Centro de Convenciones, Oficinas Administrativas)
Subprograma 6.3.6.2 Plan Director Facultad de Ciencias Económicas
Subprograma 6.3.6.3 Plan Director Facultad de Ciencias Jurídicas y Sociales
Subprograma 6.3.6.4 Colegios Universitarios y Dependencias (del grupo urbano centro, área microcentro)
Programa Específico 6.3.7 PLAN DIRECTOR GRUPO CENTRO, ÁREA PLAZA ROCHA

Subprograma 6.3.7.1 Plan Director Facultad de Trabajo Social
Subprograma 6.3.7.2 Plan Director Facultad de Bellas Artes
Subprograma 6.3.7.3 Colegios Universitarios y Dependencias (del grupo urbano centro, área plaza Rocha)
Programa Específico 6.3.8 OBRAS EN EDIFICIOS DESCENTRALIZADOS Y SERVICIOS
Programa General 6.4 BIENESTAR UNIVERSITARIO
Programa Específico 6.4.1 TRANSVERSALIDAD DE POLÍTICAS DE BIENESTAR: IGUALDAD DE OPORTUNIDADES, IDENTIDAD UNIVERSITARIA E INTEGRACIÓN ESTUDIANTIL
Subprograma 6.4.1.1 Administración de la Prosecretaría
Subprograma 6.4.1.2 Articulación de las políticas públicas
Programa Específico 6.4.2 VINCULACIÓN CON EL NIVEL MEDIO
Subprograma 6.4.2.1 Difusión de servicios y beneficios e introducción a la vida universitaria
Programa Específico 6.4.3 BECAS ESTUDIANTILES
Subprograma 6.4.3.1 Becas de Acompañamiento Económico
Subprograma 6.4.3.2 Becas de Atención Estratégica
Subprograma 6.4.3.3 Becas de Acompañamiento Integral
Subprograma 6.4.3.4 Difusión y articulación con sistemas no dependientes de la UNLP
Subprograma 6.4.3.5 Transversalidad: estrategias para la comunicación y vinculación intra e inter institucional

Programa Específico 6.4.4 COMEDOR UNIVERSITARIO
Subprograma 6.4.4.1 Gestión integral del Comedor Universitario
Subprograma 6.4.4.2 El Comedor: un punto de encuentro
Subprograma 6.4.4.3 Transversalidad: estrategias para la comunicación y vinculación intra e inter institucional
Programa Específico 6.4.5 ALBERGUE UNIVERSITARIO
Subprograma 6.4.5.1 Gestión del Albergue Universitario
Subprograma 6.4.5.2 Gestión administrativa y relaciones laborales
Subprograma 6.4.5.3 Estrategias complementarias para la convivencia
Subprograma 6.4.5.4 Transversalidad: estrategias para la comunicación y vinculación intra e inter institucional
Programa Específico 6.4.6 SALUD ESTUDIANTIL
Subprograma 6.4.6.1 Gestión de políticas integrales para la salud estudiantil
Subprograma 6.4.6.2 Articulación institucional: promoción y cuidados
Subprograma 6.4.6.3 Gestión institucional de programas de beneficios
Subprograma 6.4.6.4 Transversalidad: estrategias para la comunicación y vinculación intra e inter institucional
Programa Específico 6.4.7 TRAYECTORIAS: POLÍTICAS DE ACOMPAÑAMIENTO EN LA CONFORMACIÓN DE LA IDENTIDAD ESTUDIANTIL
Subprograma 6.4.7.1 Talleres Gratuitos

Subprograma 6.4.7.2 Actividades extracurriculares recreativas y deportivas
Subprograma 6.4.7.3 Transversalidad: estrategias para la comunicación y vinculación intra e inter institucional
Programa General 6.5 COORDINACIÓN CON ÁREAS DE GESTIÓN
Programa Específico 6.5.1 COORDINACIÓN CON EL ÁREA ACADÉMICA
Subprograma 6.5.1.1 Procesos de titulaciones diplomadas
Subprograma 6.5.1.2 Promoción y articulación de políticas de democratización del acceso al conocimiento y de popularización de la ciencia
Subprograma 6.5.1.3 Estudiantes migrantes
Programa Específico 6.5.2 COORDINACIÓN CON EL ÁREA INSTITUCIONAL
Subprograma 6.5.2.1 Sistemas de Presidencia
Subprograma 6.5.2.2 Políticas y Estrategias de Prevención Universitaria
Programa General 6.6 PLANIFICACIÓN Y GESTIÓN LABORAL
Programa Específico 6.6.1 GESTIÓN DE SALUD Y SEGURIDAD EN EL TRABAJO
Subprograma 6.6.1.1 Sistema integral de gestión de salud y seguridad en el trabajo
Subprograma 6.6.1.2 Condiciones y medio ambiente de trabajo (CyMAT)
Programa Específico 6.6.2 GESTIÓN POLÍTICO-INSTITUCIONAL Y ADMINISTRATIVA
Subprograma 6.6.2.1 Concursos

Subprograma 6.6.2.2 Gestión y articulación con Sindicatos
Subprograma 6.6.2.3 Barrio "Semilla Ramírez"
Programa Específico 6.6.3 SALUD LABORAL
Programa Específico 6.6.4 CAPACITACIÓN LABORAL
Programa General 6.7 COMUNICACIÓN INSTITUCIONAL
Programa Específico 6.7.1 COMUNICACIÓN DIGITAL
Subprograma 6.7.1.1 Desarrollo y aplicación de herramientas tecnológicas para Portal web
Subprograma 6.7.1.2 Gestión de redes sociales
Subprograma 6.7.1.3 Producción de contenidos
Subprograma 6.7.1.4 Vinculación con los medios de comunicación
Subprograma Operativo Gestión de la vinculación con los medios
Programa Específico 6.7.2 COMUNICACIÓN VISUAL
Programa Específico 6.7.3 COMUNICACIÓN INTERNA Y EN EVENTOS, CAMPAÑAS Y DOCUMENTOS
Subprograma 6.7.3.1 Expo Universidad
Subprograma 6.7.3.2 Intervención comunicacional en espacios de Presidencia, dependencias y en documentos
Subprograma 6.7.3.3 Articulación con áreas de comunicación
Programa General 6.8 CONTROL INTERNO

Programa Específico 6.8.1 EVALUACIÓN Y MEJORA CONTINUA DEL CONTROL INTERNO
Subprograma 6.8.1.1 Auditoría integral de la gestión
Programa General 6.9 PLANIFICACIÓN INSTITUCIONAL
Programa Específico 6.9.1 PLAN DE DESARROLLO INSTITUCIONAL
Programa Específico 6.9.2 PLAN ESTRATÉGICO
Subprograma 6.9.2.1 Gestión del Plan Estratégico
Subprograma 6.9.2.2 Funcionamiento del Plan Estratégico 2022-2026
Subprograma 6.9.2.3 Rüpü- Herramienta de Seguimiento y Evaluación continua
Programa Específico 6.9.3 EVALUACIÓN INSTITUCIONAL
Subprograma 6.9.3.1 Procesos e instrumentos permanentes de autoevaluación institucional
Subprograma 6.9.3.2 Procesos e instrumentos permanentes de evaluación externa

Gráficos generales

Porcentaje realizado - Estado de las acciones

Porcentaje realizado

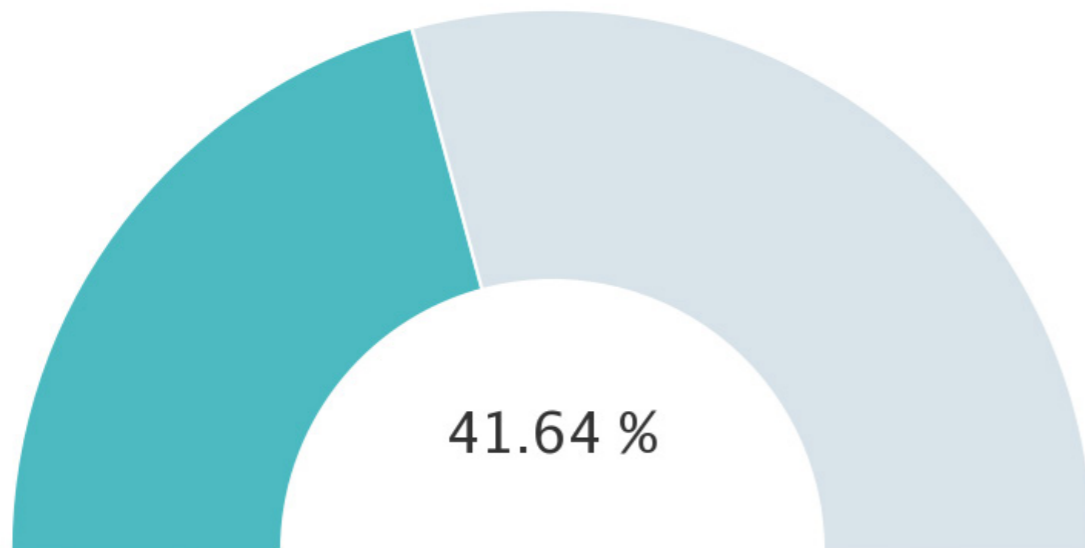

Estado de las acciones

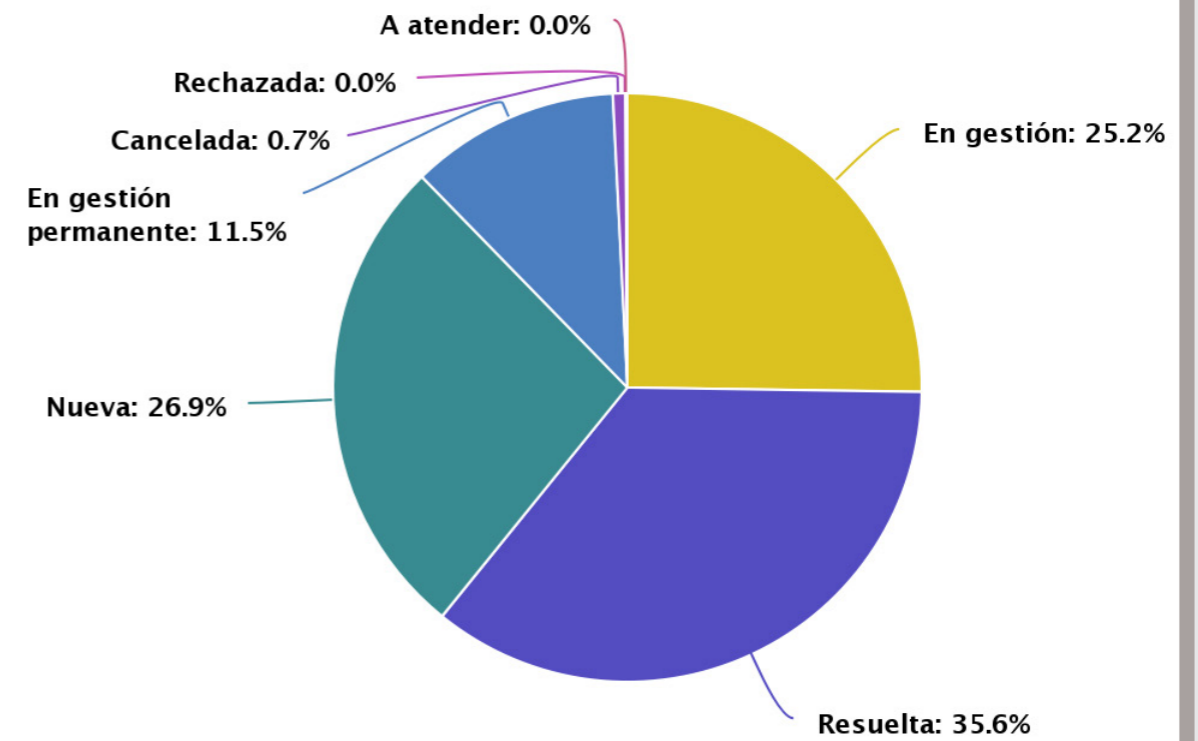

Plan Estratégico 2022-2026 - 6. ESTRATEGIA: Administración, Gestión y Control

6.02. [PG] Gestión jurídica, legal y técnica

6.02.01. [PE] Organización Jurídica

6.02.01.01. [SP] Actualización y organización de los procedimientos y normas administrativas

Asunto	Estado	Prioridad	Privada	% Realizado	Fecha de inicio	Fecha fin	Tarea padre	Tipo
Reforma y actualización de normativas	En gestión	Normal	false	33				Proyecto
Creación del Comité de Bioética - Prosecretaría Legal y Técnica	En gestión	Normal	false	40			Proyecto #18053: Reforma y actualización de normativas	Subtarea
Desarrollo de Ordenanza - Prosecretaría Legal y Técnica	En gestión	Normal	false	30			Proyecto #18053: Reforma y actualización de normativas	Subtarea
2 proyectos de resoluciones - Dirección de Ética Pública y Transparencia	En gestión	Normal	false	0			Proyecto #18053: Reforma y actualización de normativas	Subtarea
Modificación Ordenanza 101 - Secretaría de Asuntos Jurídico - Legales	En gestión	Normal	false	60			Proyecto #18053: Reforma y actualización de normativas	Subtarea
Reforma y normatización de procedimientos especiales	En gestión	Normal	false	27				Proyecto
Proyecto de Ordenanza para la fijación de pautas de guarda de documentos en el ámbito de la UNLP - Exp.: 100-1217/2023 - Secretaría de Asuntos Jurídico - Legales	En gestión	Normal	false	30			Proyecto #18054: Reforma y normatización de procedimientos especiales	Subtarea
Elección de Representantes de Ítem 2023-2025 - Prosecretaría Legal y Técnica	En gestión	Normal	false	30			Proyecto #18054: Reforma y normatización de procedimientos especiales	Subtarea
Digitalización de expedientes realizados durante el periodo ASPO - Prosecretaría Legal y Técnica	En gestión	Normal	false	20			Proyecto #18054: Reforma y normatización de procedimientos especiales	Subtarea

6.01. [PG] Gestión administrativa y financiera

6.01.01. [PE] Estructura de ingreso de fondos

6.01.01.01. [SP] Proyección Presupuestaria

Asunto	Estado	Prioridad	Privada	% Realizado	Fecha de inicio	Fecha fin	Tarea padre	Tipo
Proyectos de Facultades y Dependencias	En gestión	Normal	false	0				SubPrograma Operativo
Partidas extrapresupuestarias	En gestión	Normal	false	0				SubPrograma Operativo
Presupuesto general	En gestión	Normal	false	0				SubPrograma Operativo

6.01. [PG] Gestión administrativa y financiera

6.01.01. [PE] Estructura de ingreso de fondos

6.01.01.02. [SP] Financiamiento por presupuesto oficial

Asunto	Estado	Prioridad	Privada	% Realizado	Fecha de inicio	Fecha fin	Tarea padre	Tipo
Distribución y ejecución presupuestaria	En gestión	Normal	false	0				SubPrograma Operativo
Créditos remanentes y control preventivo de créditos presupuestarios	En gestión	Normal	false	0				SubPrograma Operativo

6.01. [PG] Gestión administrativa y financiera

6.01.01. [PE] Estructura de ingreso de fondos

6.01.01.03. [SP] Financiamiento extrapresupuestario

Asunto	Estado	Prioridad	Privada	% Realizado	Fecha de inicio	Fecha fin	Tarea padre	Tipo
Control de documentación de respaldo	En gestión	Normal	false	0				SubPrograma Operativo
Imputación contable	En gestión	Normal	false	0				SubPrograma Operativo
Desarrollo de sistemas de seguimiento de Convenios	En gestión	Normal	false	0				Proyecto

6.01. [PG] Gestión administrativa y financiera

6.01.01. [PE] Estructura de ingreso de fondos

6.01.01.04. [SP] Generación de recursos propios

Asunto	Estado	Prioridad	Privada	% Realizado	Fecha de inicio	Fecha fin	Tarea padre	Tipo
Normalización y estandarización de procedimientos, circuitos y actividades	En gestión	Normal	false	0				Proyecto
Instrucción a Unidades Académicas en la administración de recursos generados	En gestión	Normal	false	0				SubPrograma Operativo

6.01. [PG] Gestión administrativa y financiera

6.01.02. [PE] Erogación de fondos

6.01.02.01. [SP] Gestión de las erogaciones de fondos al personal

Asunto	Estado	Prioridad	Privada	% Realizado	Fecha de inicio	Fecha fin	Tarea padre	Tipo

Asunto	Estado	Prioridad	Privada	% Realizado	Fecha de inicio	Fecha fin	Tarea padre	Tipo
Administración de ingresos y admisibilidad	En gestión	Normal	false	0				Programa Operativo
Administración de permanencia y control de plantas	En gestión	Normal	false	0				SubPrograma Operativo
Administración del egreso	En gestión	Normal	false	0				SubPrograma Operativo
Gestión de las erogaciones	En gestión	Normal	false	0				SubPrograma Operativo

6.01. [PG] Gestión administrativa y financiera

6.01.03. [PE] Gestión administrativa y operativa

6.01.03.01. [SP] Procedimientos Administrativos

Asunto	Estado	Prioridad	Privada	% Realizado	Fecha de inicio	Fecha fin	Tarea padre	Tipo
Sistemas (SIU, propios)	En gestión	Normal	false	0				SubPrograma Operativo

6.01. [PG] Gestión administrativa y financiera

6.01.03. [PE] Gestión administrativa y operativa

6.01.03.02. [SP] Gestión patrimonial y regulación de dominio

Asunto	Estado	Prioridad	Privada	% Realizado	Fecha de inicio	Fecha fin	Tarea padre	Tipo
Gestión, conversión y regularización de inmuebles	En gestión	Normal	false	0				SubPrograma Operativo
Regularización de bienes	En gestión	Normal	false	0				SubPrograma Operativo
Exenciones y condonaciones	En gestión	Normal	false	0				SubPrograma Operativo

6.01. [PG] Gestión administrativa y financiera

6.01.03. [PE] Gestión administrativa y operativa

6.01.03.03. [SP] Servicios Sociales para la comunidad

Asunto	Estado	Prioridad	Privada	% Realizado	Fecha de inicio	Fecha fin	Tarea padre	Tipo
Turismo y Casa de Descanso y Museo Samay Huasi	En gestión	Normal	false	0				SubPrograma Operativo
Jardín Maternal	En gestión	Normal	false	0				SubPrograma Operativo

Deportes	En gestión	Normal	false	0				SubPrograma Operativo
Prestaciones y salud	En gestión	Normal	false	30				SubPrograma Operativo
Afiliaciones y prestamos	En gestión	Normal	false	0				SubPrograma Operativo
Trabajo Social	En gestión	Normal	false	13				SubPrograma Operativo
Taller para embarazo	Resuelta	Normal	false	0		2023-06-30		Proyecto

6.01. [PG] Gestión administrativa y financiera

6.01.03. [PE] Gestión administrativa y operativa

6.01.03.04. [SP] Interacción con Facultades, Colegios y Dependencias

Asunto	Estado	Prioridad	Privada	% Realizado	Fecha de inicio	Fecha fin	Tarea padre	Tipo
Foro permanente con Secretarios Administrativos	En gestión	Normal	false	0				SubPrograma Operativo
Capacitación a organizaciones	En gestión	Normal	false	0				SubPrograma Operativo

6.01. [PG] Gestión administrativa y financiera

6.01.03. [PE] Gestión administrativa y operativa

6.01.03.05. [SP] Gestión de Calidad

Asunto	Estado	Prioridad	Privada	% Realizado	Fecha de inicio	Fecha fin	Tarea padre	Tipo
Gestión organizacional (Norma ISO 9001:2008)	En gestión	Normal	false	0				SubPrograma Operativo
Servicios (procesos y sistemas)	En gestión	Normal	false	0				SubPrograma Operativo

6.01. [PG] Gestión administrativa y financiera

6.01.04. [PE] Organización de los Recursos Humanos

6.01.04.01. [SP] Gestión de los Recursos Humanos

Asunto	Estado	Prioridad	Privada	% Realizado	Fecha de inicio	Fecha fin	Tarea padre	Tipo
CAPACITACIÓN	En gestión	Normal	false	89				SubPrograma Operativo

PROGRAMA DE CAPACITACION EN GESTION DE RECURSOS HUMANOS PARA JEFES DE PERSONAL DE LA UNLP - CICLO 2023 - PRIMER ENCUENTRO	Resuelta	Normal	false	100	2023-02-16	2023-02-16	SubPrograma Operativo #18567: CAPACITACIÓN	Subtarea
<p>Descripcion:</p> <p>El día 13 de febrero de 2023, la Dirección General de Personal inició en la Facultad de Ciencias Naturales y Museo, el ciclo 2023 de Encuentros para capacitación de jefes de personal y oficinas afines. Temas abordados: repaso de normativas relacionadas con jubilaciones docentes y nodocentes y aplicación de las actas paritarias N° 3/2020- cuota3 y N° 1/2022-etapa 3 (asignación de contratos de locación de servicios y promoción a cargos categoría 6 de diferentes agrupamientos). El presente taller estuvo a cargo de la señora Directora General de Personal, Cra. Liliana Volpi y la señora Directora de Legajos y Control Planta de Cargos, Lic. Mariela Gorrini. De este modo, quedó nuevamente capacitado el personal participante.</p>								
PROGRAMA DE CAPACITACION EN GESTION DE RECURSOS HUMANOS PARA JEFES DE PERSONAL DE LA UNLP - CICLO 2023 - SEGUNDO ENCUENTRO	Resuelta	Normal	false	100	2023-04-17	2023-04-17	SubPrograma Operativo #18567: CAPACITACIÓN	Subtarea
<p>Descripcion:</p> <p>Estrategia para fomentar la correcta participación activa</p> <p>El día 17 de abril de 2023, la Dirección General de Personal realizó el Segundo Encuentro de Capacitación para Jefes y representantes de las diferentes áreas de los Servicios de Personal de la Universidad, en el Aula Anfiteatrada "Rodolfo Walsh", de la Facultad de Periodismo y Comunicación Social.</p> <p>Esta actividad fue presentada por la Directora General de Personal, Cra. Liliana VOLPI para dar paso a la correspondiente explicación a cargo de la Directora de Legajos y Control Planta de Cargos, Lic. Mariela GORRINI, continuar con la Jefa del Departamento de Servicios a los Recursos Humanos, Cra. Graciela Carrilho, y luego dar cierre con las participaciones, de la Sra Mariel Ferzola, Jefa del Departamento Prestaciones, y la Srita. Gabriela Gutiérrez en representación de la Dirección de Certificaciones Previsionales.</p> <p>En esta oportunidad, fueron abordados diversos temas relacionados con Declaraciones Juradas de Datos Personales y Cargos, Ingreso y Ascenso en la Planta Nodocente, Resolución 3236/20, carga y manejo de datos en el Sistema de Legajo Electrónico SIU MAPUCHE y demás procedimientos administrativos; como así también, temas relacionados a las licencias por maternidad, gestiones relacionadas con Obras Sociales y Seguros de Vida, de Jubilaciones, entre otros.</p> <p>De este modo los presentes quedaron informados y habilitados para dar el asesoramiento pertinente en caso de ser solicitado, en cada una de las dependencias a las que pertenecen.</p>								
PROGRAMA DE CAPACITACION EN GESTION DE RECURSOS HUMANOS PARA JEFES DE PERSONAL DE LA UNLP - CICLO 2023 - TERCER ENCUENTRO	Resuelta	Normal	false	100	2023-05-10	2023-05-10	SubPrograma Operativo #18567: CAPACITACIÓN	Subtarea
<p>Descripcion:</p> <p>ASESORAMIENTO PREVISIONAL PARA DOCENTES Y NODOCENTES DE LA UNIVERSIDAD NACIONAL DE LA PLATA</p> <p>El día 10 de mayo de 2023, la Dirección de Certificaciones Previsionales se reunió con parte de la Comunidad Universitaria interesada en ser informada sobre trámites previsionales. De este modo, el señor Director de Certificaciones Previsionales y Subdirector General de Personal, D. Oscar Eduardo CIRPRIANO, junto a su equipo de trabajo, brindó asesoramiento para llevar adelante las gestiones relacionadas con Jubilación de Personal Docente y Nodocente de esta Casa, respondiendo a todas las consultas realizadas por los participantes. Dicho evento fue realizado en el Aula 205 del Edificio "Sergio Karakachoff" quedando abierta la comunicación por los canales diarios ante cualquier otra duda que surgiera al respecto.</p> <p>Tratamiento y circulación de trámite del Programa: Expte. 100-661/2023.</p>								
PROGRAMA DE CAPACITACION EN GESTION DE RECURSOS HUMANOS PARA JEFES DE PERSONAL DE LA UNLP - CICLO 2023 - CUARTO ENCUENTRO	Resuelta	Normal	false	100	2023-06-15	2023-06-15	SubPrograma Operativo #18567: CAPACITACIÓN	Subtarea
<p>Descripcion:</p> <p>El día 15 de junio de 2023, la Dirección General de Personal, a través del equipo de la Dirección de Certificaciones Previsionales, liderado por el señor Subdirector General de Personal y Director de Certificaciones</p>								

Previsionales, brindó información previsional sobre Jubilaciones para el Personal Nodocente de la Universidad. Continuando, de esta forma, con el Programa de Asesoramiento General sobre trámites para acceder al beneficio jubilatorio.									
PROGRAMA DE CAPACITACION EN GESTION DE RECURSOS HUMANOS PARA JEFES DE PERSONAL DE LA UNLP - CICLO 2023 - QUINTO ENCUENTRO	Resuelta	Normal	false	100	2023-06-28	2023-06-28	SubPrograma Operativo #18567: CAPACITACIÓN	Subtarea	
<p>Descripcion:</p> <p>El día 28 de junio de 2023, la Dirección General de Personal, a través del equipo de la Dirección de Certificaciones Previsionales, liderado por el Subdirector General de Personal y Director de Certificaciones Previsionales, señor Oscar Cipriano, brindó información previsional sobre Jubilaciones para el Personal Docente Universitario de la Casa. Continuando, de esta forma, con el Programa de Asesoramiento General sobre trámites para acceder al beneficio jubilatorio.</p>									
PROGRAMA DE CAPACITACION EN GESTION DE RECURSOS HUMANOS PARA JEFES DE PERSONAL DE LA UNLP - CICLO 2023 - SEXTO ENCUENTRO	Resuelta	Normal	false	100	2023-07-06	2023-07-06	SubPrograma Operativo #18567: CAPACITACIÓN	Subtarea	
<p>Descripcion:</p> <p>El día 6 de julio de 2023, la Dirección General de Personal, a través del equipo de la Dirección de Certificaciones Previsionales, liderado por el Subdirector General de Personal y Director de Certificaciones Previsionales, señor Oscar Cipriano, brindó información previsional sobre Jubilaciones para el Personal Docente Preuniversitario de la Casa. Continuando, de esta forma, con el Programa de Asesoramiento General sobre trámites para acceder al beneficio jubilatorio.</p>									
ESTRATEGIA PARA CRECER - Biblioteca Pública de la Universidad - Asistencia y Prestaciones	En gestión	Normal	false	20	2023-08-01	2023-12-31	SubPrograma Operativo #18567: CAPACITACIÓN	Subtarea	
<p>Descripcion:</p> <p>El 1 de agosto del corriente año, la Dirección General de Personal, retomó en forma presencial el acompañamiento en la gestión de trámites de los recursos humanos de las Facultades y Dependencias de la Casa, bajo el Programa "Estrategia para Crecer", mediante el cual a solicitud de las Autoridades Superiores de las mismas, los equipos de trabajo de las diferentes áreas de la Dirección General analizan y asesoran "in-situ" a los equipos de trabajo de las oficinas de Personal y circuitos relacionados.</p> <p>En esta oportunidad, la señora Directora de la Biblioteca Pública de la Universidad planteó sus necesidades y comenzó la tarea con la presencia en esa Dependencia del personal de los Departamentos de Asistencia y de Prestaciones, brindando asesoramiento sobre las normativas y procedimientos aplicables en esas incumbencias.</p> <p>De esta manera, quedó abierta la relación entre los citados Departamentos y la Biblioteca Pública, continuando las capacitaciones en la modalidad que las partes consideren conveniente.</p> <p>La Dirección General de Personal prevé este formato para todas sus Direcciones y Departamentos hasta que se estime finalizado y mantener la comunicación habitual con la citada Dependencia.</p>									
<p>Nota:</p> <p>EXPEDIENTE N° 1700-64/2023. RESERVADO EN DIRECCIÓN DE GESTIÓN ADMINISTRATIVA</p> <p>La Dirección General de Personal elevará a la Secretaría de Administración y Finanzas un informe de situación al finalizar cada año o al terminar con el asesoramiento a la Dependencia bajo este Programa, según sea la duración del mismo. Una vez finalizado el Programa se devolverá a la Dependencia el expediente con un informe de cierre.</p>									
PROGRAMA DE CAPACITACION EN GESTION DE RECURSOS HUMANOS PARA JEFES DE PERSONAL DE LA UNLP - CICLO 2023 - SEPTIMO ENCUENTRO	Resuelta	Normal	false	100	2023-08-16	2023-08-16	SubPrograma Operativo #18567: CAPACITACIÓN	Subtarea	
<p>Descripcion:</p> <p>El día 16 de agosto del corriente año en el Aula Magna de la Facultad de Ciencias Económicas, la Jefa del Departamento de Carga del Concepto de Liquidación (Movimientos) de la Dirección General de Personal y la Directora de Liquidaciones brindaron una charla abierta para el personal de la Universidad sobre gestión de trámites relacionados con Maternidad.</p>									

Atendieron situaciones y dieron respuesta a dudas planteadas.								
Los asistentes fueron provistos de material informativo, quedando las Áreas a disposición para cualquier asesoramiento ulterior.								
DEPARTAMENTO DE SERVICIOS A LOS RECURSOS HUMANOS. NUEVOS SEGUROS DE VIDA SWISS MEDICAL LIFE.	En gestión	Normal	false	70	2023-09-15	2023-11-30	SubPrograma Operativo #18567: CAPACITACIÓN	Subtarea
<p>Descripcion:</p> <p>El Departamento de Servicios a los Recursos Humanos de la Dirección General de Personal desde el mes de septiembre de 2023 coordina una serie de charlas online que brinda al Personal de esta Universidad el equipo de Swiss Medical Group sobre nuevos Seguros de Vida bajo la denominación SWISS MEDICAL LIFE.</p> <p>Las charlas se efectúan vía Google Meet, con acuerdo previo para el Personal de cada Unidad Académica o Dependencia.</p> <p>La información detallada se encuentra en: www.unlp.edu.ar/personal - Apartado: Nuevos Seguros de Vida Optativos-SWISS MEDICAL</p> <p>Las consultas pueden ser realizadas también vía correo electrónico a la dirección: recursos.humanos@presi.unlp.edu.ar</p> <p>Asimismo, el equipo de Swiss Medical continúa con el plan de encuestas presenciales sobre Seguros de Vida en las áreas que dispongan las Facultades y Dependencias de la Casa.</p>								
ESTRATEGIA PARA CRECER - Biblioteca Pública de la Universidad - Concursos Nodocentes	Resuelta	Normal	false	100	2023-09-01	2023-10-19	SubPrograma Operativo #18567: CAPACITACIÓN	Subtarea
<p>Descripcion:</p> <p>En el marco del Programa "Estrategia para Crecer" que lleva adelante la Dirección General de Personal, el día 19 de septiembre de 2023, el área de incumbencia, finalizó la primera etapa de asesoramiento y acompañamiento en el trámite de un llamado a Concurso Abierto que tratara la Biblioteca Pública de la Universidad, capacitando al personal encargado y a la señora Directora de la citada Dependencia en todo lo que hace a la aplicación de las normas para llevar adelante los procedimientos correspondientes desde la inscripción de aspirantes hasta la circulación del Expediente a los miembros del Jurado interviniente, quedando a disposición para la consulta y soluciones en forma permanente.</p> <p>La Biblioteca Pública de la Universidad fue provista de las normativas e instructivos vigentes para esta materia.</p>								
<p>Nota:</p> <p>EXPEDIENTE N° 1700-64/2023. RESERVADO EN DIRECCIÓN DE GESTIÓN ADMINISTRATIVA</p> <p>La Dirección General de Personal elevará a la Secretaría de Administración y Finanzas un informe de situación al finalizar cada año o al terminar con el asesoramiento a la Dependencia bajo este Programa, según sea la duración del mismo. Una vez finalizado el Programa se devolverá a la Dependencia el expediente con un informe de cierre.</p>								
COMUNICACIÓN	En gestión	Normal	false	0				SubPrograma Operativo
ADMINISTRACION DEL RRHH	En gestión	Normal	false	0				SubPrograma Operativo
CONTROL DE ASISTENCIA DEL PERSONAL DE LA PRESIDENCIA. Reloj Biométrico. Avances.	En gestión	Normal	false	20	2022-10-03	2023-06-30	SubPrograma Operativo #18569: ADMINISTRACION DEL RRHH	Subtarea
<p>Descripcion:</p> <p>Teniendo en cuenta que ha habido un nuevo cambio de Programador, el equipo de trabajo del Departamento de Asistencia Técnico-Informática de la Dirección General de Personal, se vio obligado a efectuar un nuevo análisis para retomar la actualización del sistema de base del Reloj Biométrico para el Control de la Asistencia del Personal de la Presidencia que ingresa y egresa mediante el marcado de huella digital, haciendo uso de tecnologías similares al sistema que se encuentra en funcionamiento.</p> <p>El desarrollo se realiza bajo Python, con base de datos en Postgres y React como framework. Sin embargo, aún se encuentran en consideración las funciones desarrolladas en el Sistema de Asistencia basado en PHP que no pudo ser implementado.</p> <p>Este sistema contará con las funciones de alta, baja y modificación de usuarios, personas, justificaciones, relojes, oficinas y designaciones, agilizando el trabajo y permitiendo la adaptación a los nuevos requerimientos</p>								

que puedan surgir.

La estructura ya se encuentra definida, se están evaluando las tablas de la base de datos y la migración de los registros del sistema en vigencia al nuevo.

Nota:

El tratamiento anterior que fuera detallado oportunamente en la gestión 2018-2022 (Proyecto #2196: Sistema de control de ingreso y egreso de personal. Nuevo Desarrollo de Sistema de Registro de Asistencia. RELOJ BIOMETRICO. Avance.) fue CANCELADO, atendiendo a esta nueva situación informada.

6.02. [PG] Gestión jurídica, legal y técnica

6.02.01. [PE] Organización Jurídica

6.02.01.02. [SP] Apoyo jurídico a la gestión universitaria

Asunto	Estado	Prioridad	Privada	% Realizado	Fecha de inicio	Fecha fin	Tarea padre	Tipo
Emisión de dictámenes jurídicos a requerimiento de autoridades superiores	En gestión	Normal	false	0				Proyecto
127 Dictámenes emitidos a requerimiento de autoridades superiores	Resuelta	Normal	false	0			Proyecto #18055: Emisión de dictámenes jurídicos a requerimiento de autoridades superiores	Subtarea
44 Dictámenes emitidos a requerimiento de autoridades superiores	Nueva	Normal	false	0	2023-04-01	2023-07-06	Proyecto #18055: Emisión de dictámenes jurídicos a requerimiento de autoridades superiores	Subtarea
Emisión de dictámenes jurídicos en recursos	En gestión	Normal	false	0				Proyecto
25 dictámenes jurídicos emitidos en recursos	Resuelta	Normal	false	0			Proyecto #18056: Emisión de dictámenes jurídicos en recursos	Subtarea
12 dictámenes jurídicos emitidos en recursos	Nueva	Normal	false	0	2023-04-01	2023-07-06	Proyecto #18056: Emisión de dictámenes jurídicos en recursos	Subtarea
Emisión de dictámenes jurídicos en convenios	En gestión	Normal	false	0				Proyecto
389 dictámenes jurídicos emitidos en convenios	Resuelta	Normal	false	0			Proyecto #18057: Emisión de dictámenes jurídicos en convenios	Subtarea
187 dictámenes jurídicos emitidos en convenios	Nueva	Normal	false	0	2023-04-01	2023-07-06	Proyecto #18057: Emisión de dictámenes jurídicos en convenios	Subtarea
Emisión de dictámenes jurídicos sobre pliegos	En gestión	Normal	false	0				Proyecto
100 dictámenes jurídicos emitidos sobre pliegos	Resuelta	Normal	false	0			Proyecto #18058: Emisión de dictámenes jurídicos sobre pliegos	Subtarea
64 dictámenes jurídicos emitidos sobre pliegos	Nueva	Normal	false	0	2023-04-04	2023-07-06	Proyecto #18058: Emisión de dictámenes jurídicos sobre pliegos	Subtarea
Asesoramiento informal a autoridades sustantivas	En gestión	Normal	false	0				Proyecto
Sistematización de la doctrina de la Dirección General de Asesoría Letrada	En gestión	Normal	false	0				Proyecto
641 dictámenes procesados	Resuelta	Normal	false	0			Proyecto #18060: Sistematización de la doctrina de la Dirección General de Asesoría Letrada	Subtarea

307 dictámenes procesados	Nueva	Normal	false	0	2023-04-01	2023-07-06	Proyecto #18060: Sistematización de la doctrina de la Dirección General de Asesoría Letrada	Subtarea
Gestión del Boletín Oficial de la Universidad	En gestión	Normal	false	50				Proyecto
295 instrumentos publicados en el Boletín Oficial de la Universidad	Resuelta	Normal	false	0			Proyecto #18061: Gestión del Boletín Oficial de la Universidad	Subtarea
204 instrumentos publicados en el Boletín Oficial de la Universidad	Nueva	Normal	false	100	2023-04-01	2023-07-06	Proyecto #18061: Gestión del Boletín Oficial de la Universidad	Subtarea

6.02. [PG] Gestión jurídica, legal y técnica

6.02.01. [PE] Organización Jurídica

6.02.01.03. [SP] Formación continua de los profesionales letrados en la UNLP

Asunto	Estado	Prioridad	Privada	% Realizado	Fecha de inicio	Fecha fin	Tarea padre	Tipo
Ateneos profesionales en temas de derecho universitario	En gestión	Normal	false	0				Proyecto
Realización y publicación de estudios sobre la gestión jurídica de la Universidad	En gestión	Normal	false	0				Proyecto
Actividades de integración académica con la Facultad de Ciencias Jurídicas y Sociales	En gestión	Normal	false	0				Proyecto

6.02. [PG] Gestión jurídica, legal y técnica

6.02.01. [PE] Organización Jurídica

6.02.01.04. [SP] Defensa legal de los intereses universitarios

Asunto	Estado	Prioridad	Privada	% Realizado	Fecha de inicio	Fecha fin	Tarea padre	Tipo
Procuración en causas en que la Universidad es parte	En gestión	Normal	false	0				Proyecto
184 procuraciones en causas en que la Universidad es parte	Resuelta	Normal	false	0			Proyecto #18065: Procuración en causas en que la Universidad es parte	Subtarea
3000 gestiones realizadas en causas abiertas	Resuelta	Normal	false	0			Proyecto #18065: Procuración en causas en que la Universidad es parte	Subtarea
18 sentencias definitivas favorables	Resuelta	Normal	false	0			Proyecto #18065: Procuración en causas en que la Universidad es parte	Subtarea
2 sentencias definitivas adversas	Resuelta	Normal	false	0			Proyecto #18065: Procuración en causas en que la Universidad es parte	Subtarea
12 procuraciones en causas en que la Universidad es parte	Nueva	Normal	false	0	2023-04-01	2023-07-06	Proyecto #18065: Procuración en causas en que la Universidad es parte	Subtarea
300 gestiones realizadas en causas abiertas	Nueva	Normal	false	0	2023-04-01	2023-07-06	Proyecto #18065: Procuración en causas en que la Universidad es parte	Subtarea

5 sentencias definitivas favorables	Nueva	Normal	false	0	2023-04-01	2023-07-06	Proyecto #18065: Procuración en causas en que la Universidad es parte	Subtarea
1 sentencia definitiva adversa	Nueva	Normal	false	0	2023-04-01	2023-07-06	Proyecto #18065: Procuración en causas en que la Universidad es parte	Subtarea
Cantidad de gestiones realizadas en las causas abiertas	En gestión permanente	Normal	-	0			Proyecto #18065: Procuración en causas en que la Universidad es parte	Subtarea en gestión permanente
<p>Descripción: Las gestiones son realizadas de manera presencial, telefónica y por correo electrónico. Según los plazos particulares de ciertos tipos de causas, también se realizan gestiones los días no hábiles.</p>								
<p>Nota: Durante el periodo 3/10/2023 al 12/12/2023 inclusive, se relevaron: 4400</p>								
Cantidad de sentencias definitivas favorables	En gestión permanente	Normal	-	0			Proyecto #18065: Procuración en causas en que la Universidad es parte	Subtarea en gestión permanente
<p>Nota: Durante el periodo 3/10/2023 al 12/12/2023 inclusive, se relevaron: 0</p>								
Cantidad de sentencias definitivas adversas	En gestión permanente	Normal	-	0			Proyecto #18065: Procuración en causas en que la Universidad es parte	Subtarea en gestión permanente
<p>Nota: Durante el periodo 3/10/2023 al 12/12/2023 inclusive, se relevaron: 0</p>								
Respuesta a requerimientos por oficio judicial	Nueva	Normal	false	0				Proyecto
Cantidad de oficios judiciales	En gestión permanente	Normal	-	0			Proyecto #22047: Respuesta a requerimientos por oficio judicial	Subtarea en gestión permanente
<p>Nota: Durante el periodo 3/10/2023 al 12/12/2023 inclusive, se relevaron: 51</p>								
Respuesta a requerimientos por carta documento	Nueva	Normal	false	0				Proyecto
Cantidad de carta documento	En gestión permanente	Normal	-	0			Proyecto #22048: Respuesta a requerimientos por carta documento	Subtarea en gestión permanente
<p>Nota: Durante el periodo 3/10/2023 al 12/12/2023 inclusive, se relevaron: 8</p>								

6.02. [PG] Gestión jurídica, legal y técnica

6.02.01. [PE] Organización Jurídica

6.02.01.05. [SP] Gestión operativa de las actuaciones administrativas

Asunto	Estado	Prioridad	Privada	% Realizado	Fecha de inicio	Fecha fin	Tarea padre	Tipo
--------	--------	-----------	---------	-------------	-----------------	-----------	-------------	------

Despacho de las autoridades superiores	En gestión	Normal	false	0				Proyecto
Cantidad de resoluciones presidenciales proyectadas	En gestión permanente	Normal	-	0				Proyecto #18066: Despacho de las autoridades superiores Subtarea en gestión permanente
Nota: Durante el periodo 3/10/2023 al 12/12/2023 inclusive, se relevaron: 330								
Cantidad de despachos proyectados en expedientes del sistema SUDOCU	En gestión permanente	Normal	-	0				Proyecto #18066: Despacho de las autoridades superiores Subtarea en gestión permanente
Nota: Durante el periodo 3/10/2023 al 12/12/2023 inclusive, se relevaron: 1137								
Cantidad de despachos proyectados en expedientes papel	Nueva	Normal	false	0				Proyecto #18066: Despacho de las autoridades superiores Subtarea
Nota: Durante el periodo 3/10/2023 al 12/12/2023 inclusive, se relevaron: 34								
Cantidad de despachos proyectados en expedientes de correo y nube	Nueva	Normal	false	0				Proyecto #18066: Despacho de las autoridades superiores Subtarea
Nota: Durante el periodo 3/10/2023 al 12/12/2023 inclusive, se relevaron: 2								
Caratulación de nuevas actuaciones administrativas	En gestión	Normal	false	0				Proyecto
Cantidad de actuaciones caratuladas	En gestión permanente	Normal	-	0				Proyecto #18067: Caratulación de nuevas actuaciones administrativas Subtarea en gestión permanente
Nota: Durante el periodo 3/10/2023 al 12/12/2023 inclusive, se relevaron: 749								
Archivo de las actuaciones administrativas	En gestión	Normal	false	0				Proyecto
Cantidad de actuaciones archivadas - expediente digital	En gestión permanente	Normal	-	0				Proyecto #18068: Archivo de las actuaciones administrativas Subtarea en gestión permanente
Nota: Durante el periodo 3/10/2023 al 12/12/2023 inclusive, se relevaron: 495								
Cantidad de actuaciones archivadas - expediente papel	En gestión permanente	Normal	-	0				Proyecto #18068: Archivo de las actuaciones administrativas Subtarea en gestión permanente
Nota: Durante el periodo 3/10/2023 al 12/12/2023 inclusive, se relevaron: 106								
Comunicaciones y notificaciones	En gestión	Normal	false	0				Proyecto

Cantidad de comunicaciones diligenciadas	En gestión permanente	Normal	-	0			Proyecto #18069: Comunicaciones y notificaciones	Subtarea en gestión permanente
Nota: Durante el periodo 3/10/2023 al 12/12/2023 inclusive, se relevaron: 620								
Cantidad de notificaciones diligenciadas	En gestión permanente	Normal	-	0			Proyecto #18069: Comunicaciones y notificaciones	Subtarea en gestión permanente
Nota: Durante el periodo 3/10/2023 al 12/12/2023 inclusive, se relevaron: 118								
Expurgo de actuaciones	En gestión	Normal	false	0				Proyecto
Cantidad de actuaciones pasadas a expurgo	En gestión permanente	Normal	-	0			Proyecto #18070: Expurgo de actuaciones	Subtarea en gestión permanente
Nota: Durante el periodo 3/10/2023 al 12/12/2023 inclusive, se relevaron: 7421								
Transición de expedientes digitales de las actuaciones creadas en el marco de la Resolución 667/20, al sistema SUDOCU	Nueva	Normal	false	0				Proyecto
Cantidad de actuaciones migradas al sistema SUDOCU	Nueva	Normal	false	0			Proyecto #22349: Transición de expedientes digitales de las actuaciones creadas en el marco de la Resolución 667/20, al sistema SUDOCU	Subtarea
Nota: Durante el periodo 3/10/2023 al 12/12/2023 inclusive, se relevaron: 217								
Digitalización de documentación de Guarda Permanente	En gestión	Normal	false	0				Proyecto
Cantidad de resoluciones digitalizadas de guarda permanente	En gestión permanente	Normal	-	0			Proyecto #22664: Digitalización de documentación de Guarda Permanente	Subtarea en gestión permanente
Nota: Años 1948, '53, '55, '56, '59 al '61 y '63 al '99, se relevaron: 5027								

6.02. [PG] Gestión jurídica, legal y técnica

6.02.02. [PE] Gestión Electrónica Institucional

6.02.02.01. [SP] Asistencia y desarrollo de políticas de gestión electrónica

Asunto	Estado	Prioridad	Privada	% Realizado	Fecha de inicio	Fecha fin	Tarea padre	Tipo
--------	--------	-----------	---------	-------------	-----------------	-----------	-------------	------

Implementación del sistema de gestión de expediente electrónico integrado SIU SUDOCU en la UNLP	En gestión	Normal	false	50				Proyecto
Unidades Académicas incorporadas al Sistema en Producción.	En gestión	Normal	false	70	2022-06-01		Proyecto #18073: Implementación del sistema de gestión de expediente electrónico integrado SIU SUDOCU en la UNLP	Subtarea
<p>Descripción:</p> <p>A lo largo del transcurso del plan anterior se definió la herramienta a utilizar, el sistema de expediente electrónico integrado SIU SUDOCU; se formó un equipo de implementación compuesto de técnicos y usuarios, se testeó la herramienta, se solicitaron modificaciones y finalmente, en el 2021 se puso en funcionamiento parcialmente en el ámbito de la Presidencia. Actualmente el proyecto está en la fase de ampliación de la herramienta a las Facultades y dependencias. El sistema SIU SUDOCU ha demostrado ser confiable, robusto y seguro y va a ser un aliado fundamental en el caso de tener que realizar parte del trabajo administrativo en forma remota. Entre sus beneficios contribuye a la despapelización, la recuperación de espacios de archivos, facilita la tramitación y circulación de expedientes, y el seguimiento y trazabilidad de los mismos y pone a la UNLP al día en cuanto a lo que hace a la administración en el siglo XXI. Durante el año 2022 el Sistema de Expediente Electrónico integrado fue obligatorio para Presidencia y optativo para las Unidades Académicas. A partir de la res 8453/22 se estableció que a partir del 2 de enero de 2023, Mesa General de Entradas y Archivo solo caratulará nuevos expedientes en el Sistema Único de Documentación Universitaria (SUDOCU), con numeración automática. Con este objetivo se realizó un plan intensivo de capacitaciones y en la actualidad se encuentran en producción 32 dependencias administrativas.</p>								
32 Unidades Académicas Incorporadas en Producción al Sistema de Expediente Electrónico Integrado	Resuelta	Normal	false	0		2023-03-31	Proyecto #18073: Implementación del sistema de gestión de expediente electrónico integrado SIU SUDOCU en la UNLP	Subtarea
<p>Descripción:</p> <p>32 Unidades Académicas Incorporadas en Producción al Sistema de Expediente Electrónico Integrado</p>								
Cantidad de usuarios incorporados al Sistema de Expediente Electrónico en Producción	En gestión	Normal	false	80			Proyecto #18073: Implementación del sistema de gestión de expediente electrónico integrado SIU SUDOCU en la UNLP	Subtarea
<p>Nota:</p> <p>Al día de la fecha hay 2352 usuarios en producción.</p>								
Programa de Capacitación del Sistema de Expediente Electrónico integrado SIU SUDOCU	En gestión	Normal	false	70				Proyecto
Capacitación del Sistema de Expediente Electrónico integrado SIU SUDOCU	En gestión	Normal	false	70			Proyecto #18074: Programa de Capacitación del Sistema de Expediente Electrónico integrado SIU SUDOCU	Subtarea
<p>Descripción:</p> <p>Para realizar la implementación de la herramienta se lleva a cabo un plan de capacitación en las distintas unidades académicas en formato presencial, se dictaron cursos de Gestión Electrónica Institucional para docentes administrativos. Se realizaron videos y tutoriales de acceso permanente para los usuarios.</p>								
<p>Nota:</p> <p>Para realizar la implementación de la herramienta se lleva a cabo un plan de capacitación en las distintas unidades académicas en formato presencial, en lo que va del año se han dictado más de 20 capacitaciones, siendo las últimas dos en la Facultad de Ciencias Agrarias, capacitando en este caso por primera vez a docentes de la Unidad Académica.</p>								
Capacitación del Sistema de Expediente Electrónico	Nueva	Normal	false	70	2022-06-01		Proyecto #18074: Programa de Capacitación del Sistema de Expediente Electrónico integrado SIU SUDOCU	Subtarea
<p>Descripción:</p> <p>Se capacitaron a 32 Unidades Académicas de la Universidad. Se han realizado 38 capacitaciones a 754 usuarios.</p>								

Se dictaron 4 cursos de mayor durabilidad, cada uno duraba 4 días. Las facultades que accedieron al mismo fueron Psicología, Medicina, Artes y Agronomía.								
Nota: Se dictaron dos cursos de Gestión Electrónica Institucional que pertenecen al Programa de Capacitación Continua del Personal Nodocente de la UNLP, los mismos fueron en la Facultad de Ciencias Económicas sumándose personas de diferentes Unidades Académicas, en este tramo asistieron al mismo 24 usuarios.								
Integración con el Ecosistema SIU	En gestión	Normal	false	0				Proyecto
Integración del Ecosistema SIU con el Sistema de Títulos UNLP	En gestión	Normal	false	70	2022-11-01	2023-12-31	Proyecto #18075: Integración con el Ecosistema SIU	Subtarea
Descripción: En el mes de Marzo el sistema de títulos de la UNLP (Quimey) fue integrado con el sistema de Expediente Electrónico (SUDOCU). El proceso comenzó en noviembre del 2022 y en el mes de Marzo se generaron los primeros títulos.								
Incorporación de mejoras funcionales en el Sistema de Expediente	En gestión	Normal	false	60				Proyecto
Incorporación de mejoras funcionales en el Sistema de Expediente Electrónico	En gestión	Normal	false	60	2022-06-01		Proyecto #18076: Incorporación de mejoras funcionales en el Sistema de Expediente	Subtarea
Descripción: A lo largo del 2022 y lo que se lleva del 2023 se han realizado numerosas mejoras funcionales dentro del sistema Sudocu, lo que ha sido reflejado en las diferentes versiones que se instalaron mes a mes, actualmente el sistema se encuentra en la versión 1.03.15								
Nota: A lo largo del 2023 se han realizado numerosas mejoras funcionales dentro del sistema Sudocu, lo que ha sido reflejado en las diferentes versiones que se instalaron mes a mes, actualmente el sistema se encuentra en la versión 1.4.6.								
Personalización de la herramienta a las necesidades funcionales de la UNLP	En gestión	Normal	false	67				Proyecto
Incorporación de Logos de áreas	En gestión	Normal	false	60	2023-02-01		Proyecto #18077: Personalización de la herramienta a las necesidades funcionales de la UNLP	Subtarea
Descripción: Desde Febrero del 2022 se incorporó al equipo de trabajo una diseñadora gráfica con el objetivo de personalizar los tipos documentales por área y por unidad académica para que cuenten con los logos respectivos.								
Nota: Al día de la fecha se han cargado todos los logos de las Unidades Académicas. En este momento se encuentran cargando los logos de las áreas. Aclaración: la tarea comenzó en Febrero 2023.								
Cantidad de repositorios documentales configurados	En gestión	Normal	false	70	2022-06-01		Proyecto #18077: Personalización de la herramienta a las necesidades funcionales de la UNLP	Subtarea
Descripción: Se han creado a lo largo del 2022 y 2023, 108 repositorios para las distintas unidades académicas, 47 carpetas pertenecen al año 2022 y 61 al 2023, cada carpeta tiene asignado un tipo documental y se encuentran diferenciadas por Unidades Académicas, cada carpeta es visible para las áreas indicadas por cada Unidad Académica.								
Nota: Se han creado a lo largo del 2022 y 2023, 118 repositorios para las distintas unidades académicas, 47 carpetas pertenecen al año 2022 y 71 al 2023, cada carpeta tiene asignado un tipo documental y se encuentran diferenciadas por Unidades Académicas, cada carpeta es visible para las áreas indicadas por cada Unidad Académica.								

Cantidad de tipos documentales que existen en el Sistema de Expedientes Electrónico	En gestión	Normal	false	70	2022-06-01		Proyecto #18077: Personalización de la herramienta a las necesidades funcionales de la UNLP	Subtarea
<p>Descripcion:</p> <p>Existen 175 tipos documentales en el Sistema de Expediente Electrónico, algunos han sido creados manualmente, es decir, no vinieron incorporados al sistema. En el año 2023 se han creado 30 tipos documentales, alguno de ellos son; factura, rectificaciones, certificaciones, documentaciones digitalizadas, planilla de cargo, planilla de inventario, certificados analíticos, certificado de alumno regular, comunicaciones entre otros.</p> <p>Nota:</p> <p>Existen 188 tipos documentales en el Sistema de Expediente Electrónico, algunos han sido creados manualmente, es decir, no vinieron incorporados al sistema. En el año 2023 se han creado 43 tipos documentales, factura, rectificaciones, certificaciones, documentaciones digitalizadas, planilla de cargo, planilla de inventario, certificados analíticos, certificado de alumno regular, comunicaciones entre otros.</p>								
Prestación de firma digital con token en la UNLP	En gestión	Normal	false	0				Proyecto
Emisión de certificados: altas y bajas	En gestión permanente	Normal	-	0	2018-12-15	2022-05-30	Proyecto #18078: Prestación de firma digital con token en la UNLP	Subtarea en gestión permanente
<p>Descripcion:</p> <p>Es misión de los oficiales de Registro de la Firma Digital Aprobar las solicitudes de certificados de firma digital a partir de la validación de la identidad del solicitante, de la titularidad de su clave pública y de los demás datos de la solicitud según las pautas establecidas por la Política Única de Certificación. Rechazar solicitudes de certificados que no cumplen con los requisitos establecidos en la Política Única de Certificación. Revocar certificados siguiendo las pautas de la Política Única de Certificación.</p> <p>Nota:</p> <p>Se otorgó el certificado de firma digital al Vicepresidente del Área Académica de la UNLP Ing. Marcos ACTIS</p>								
Emisión de Certificados de Firma Digital en el ámbito de las Facultades y Dependencias	En gestión permanente	Normal	-	0	2019-05-01		Subtarea en gestión permanente #2428: Emisión de certificados: altas y bajas	Subtarea en gestión permanente
<p>Descripcion:</p> <p>Se otorgaron los siguientes certificados:</p> <p>Marin, Juan Pablo Romano, Pablo Marcelo Rodríguez, Carla María Melo, Andrea Leticia Luna, Mónica Elizabeth Chancelier, Mariela Beatriz Gury, María Laura Ferrero, Martin Alberto Tartara, natalia Gimenez, Nora del Pilar Hermosa, Viviana Lidia Dillon, Patricio Rodolfo Arbio, Ignacio Esteban Falcomer, Alicia Graciela Gioia, Agostina Moya, Arcelia Perez, Juan Pablo Lopez, Graciela Edith Lamas, Olga Elizabeth Yorlano, Sergio Gabriel Ciappa, Julio Cesar</p>								

Cuervo, María Sara Carrera, Carlos Alberto Durante, Alejandro Araujo, Pablo Gorrini, Anabel Lorena Martínez, Laura Frene, Horacio Martín Ramirez, Ana Julia								
Soporte técnico de firma digital	En gestión permanente	Normal	-	0	2018-12-15	2022-05-30	Proyecto #18078: Prestación de firma digital con token en la UNLP	Subtarea en gestión permanente
<p>Descripción:</p> <p>La persona responsable del soporte técnico digital deberá Instruir acerca de las buenas prácticas de utilización de la tecnología de firma digital expresada en la Política Única de Certificación licenciada de la Autoridad Certificante.</p> <p>Identificar y reconocer los dispositivos criptográficos que cumplan con la certificación de NIST FIPS 140-2 Nivel 2 o superior que requieren los solicitantes de certificados de nivel de seguridad alto.</p> <p>Difundir la tecnología de firma digital en su organismo a fin de que los agentes de esa jurisdicción tomen conocimiento de la posibilidad de acceso a la tecnología de firma digital a través de la AR constituida.</p> <p>Asistir a los solicitantes o suscriptores en el ámbito de su AR en la tramitación de los servicios provistos por el Certificador y en el manejo de la operatoria de la tecnología de firma digital de las distintas aplicaciones que requieran su uso.</p>								
<p>Nota:</p> <p>Se realizó una capacitación a los Jefes de Personal de las dependencias presentando las generalidades del funcionamiento de la firma digital y los requerimientos que se les realizarán. Día 25 de Octubre Edificio Karakachov.</p>								
Emisión de Certificados Firma Digital con token en la UNLP	Resuelta	Normal	false	0		2023-03-31	Proyecto #18078: Prestación de firma digital con token en la UNLP	Subtarea
<p>Nota:</p> <p>Se emitieron 269 certificados de Firma Digital con token en la UNLP</p>								
Prestación de firma digital remota (PFDR) en la UNLP	En gestión	Normal	false	0				Proyecto
Emisión de Certificados de Firma Digital Remota en el ámbito de las Facultades y Dependencias	En gestión permanente	Normal	-	0	2019-09-09		Proyecto #18079: Prestación de firma digital remota (PFDR) en la UNLP	Subtarea en gestión permanente
<p>Descripción:</p> <p>Emisión de Certificados de Firma Digital Remota en el ámbito de las Facultades y Dependencias.</p> <p>Pablo Andrés BILYK</p> <p>Gerardo Omar CAMPIDOGGIO</p> <p>Sebastián Héctor GONZÁLEZ</p> <p>Miguel Angel MARAFUSCHI PHILLIPS</p> <p>Ana Catalina LACUNZA</p> <p>Rafael Ignacio CLARK</p>								
Emisión de Certificados de Firma Digital Remota en el ámbito de las Facultades y Dependencias	En gestión	Normal	false	0	2022-06-01		Proyecto #18079: Prestación de firma digital remota (PFDR) en la UNLP	Subtarea

Descripción: Se emitieron 31 Certificados de Firma Digital Remota en el ámbito de las Facultades y Dependencias								
Numeración de áreas dentro del Sistema de Expediente Digital SUDOCU	En gestión	Normal	false	80				Subtarea
Nota: En el 2023 se han numerado las distintas áreas pertenecientes a las diferentes Unidades Académicas, para de esta manera a la hora de remitir los expedientes puedan usar dicha numeración facilitando la tarea a los usuarios.								
Cantidad de templates que existen en el Sistema de Expedientes Electrónico	En gestión	Normal	false	60				Subtarea
Nota: Existen 135 templates en el Sistema de Expediente Electrónico, han sido creados manualmente, es decir, no vinieron incorporados al sistema. En el año 2023 se han creado 83.								
Versiones Sistema de Expediente Digital (SUDOCU)	Nueva	Normal	false	0				Subtarea
Descripción: En el año 2023 se hicieron 11 actualizaciones en el sistema, el año comenzó con la versión 1.3.15 y al día de la fecha el sistema se encuentra en la versión 1.4.9, la última actualización fue el 3 de Octubre.								
Nota: En el año 2023 se hicieron 12 actualizaciones en el sistema, el año comenzó con la versión 1.3.15 y al día de la fecha el sistema se encuentra en la versión 1.4.10, la última actualización fue el 6 de Noviembre.								

6.02. [PG] Gestión jurídica, legal y técnica

6.02.03. [PE] Organización de la vinculación jurídica de la Universidad

6.02.03.01. [SP] Gestión de la vinculación jurídica de la Universidad

Asunto	Estado	Prioridad	Privada	% Realizado	Fecha de inicio	Fecha fin	Tarea padre	Tipo
Migración del procedimiento de convenios al sistema SUDOCU	En gestión	Normal	false	100		2023-05-05		Proyecto
Nota: La Dirección de Convenios trato 516 expedientes desde el 05/05/2023 por sistema Sudocu (15 expedientes promedio por día)								
Capacitación y re organización administrativa con el nuevo sistema SUDOCU	En gestión	Normal	false	100			Proyecto #18101: Migración del procedimiento de convenios al sistema SUDOCU	Subtarea
Descripción: La Dirección de Convenios trato 516 expedientes desde el 05/05/2023 por sistema Sudocu (15 expedientes promedio por día)								
Asesoramiento y control primario de legalidad en la celebración de convenios	En gestión	Normal	false	0				Proyecto
Mantenimiento de la base de datos sobre convenios y publicidad de sus registros	En gestión	Normal	false	90				Proyecto
Archivo publico digitalizado de convenios de unlp	En gestión	Normal	false	90	2023-04-10		Proyecto #18104: Mantenimiento de la base de datos sobre convenios y publicidad de sus registros	Subtarea

<p>Descripción: Subir archivos Marcos digitalizados a la pagina gestionada por esta dirección www.conveniosunlp.presi.unlp.edu.ar, sumándose el comienzo de la carga de nuevos convenios firmados a partir del 2023 y de los convenios que son requeridos a esta dirección.</p>								
<p>Nota: Se estan cargado los convenios Marcos vigentes a https://conveniosunlp.presi.unlp.edu.ar/convenios</p>								
Establecimiento y migración de datos a un nuevo sistema electrónico de registro y seguimiento de convenios	En gestión	Normal	false	0				Proyecto

6.02. [PG] Gestión jurídica, legal y técnica

6.02.04. [PE] Protección de conocimientos y propiedad intelectual

6.02.04.01. [SP] Registro de activos de propiedad intelectual (PI)

Asunto	Estado	Prioridad	Privada	% Realizado	Fecha de inicio	Fecha fin	Tarea padre	Tipo
Registro de Patentes de Invención y Modelos de Utilidad	En gestión	Normal	false	0				Proyecto
Registro de marcas	En gestión	Normal	false	0				Proyecto
Registro de Derechos de Autor, páginas Web y Software	En gestión	Normal	false	0				Proyecto
consulta sobre isbn.	Resuelta	Normal	false	0	2022-02-02	2022-02-02	Proyecto #18108: Registro de Derechos de Autor, páginas Web y Software	Subtarea
<p>Descripción: Consulta sobre costos de isbn.</p>								
material fotográfico	Resuelta	Normal	false	0	2022-02-03	2022-02-03	Proyecto #18108: Registro de Derechos de Autor, páginas Web y Software	Subtarea
<p>Descripción: Consulta sobre uso de material fotográfico.</p>								
consulta sobre derecho de autor.	Resuelta	Normal	false	0	2022-02-14	2022-02-14	Proyecto #18108: Registro de Derechos de Autor, páginas Web y Software	Subtarea
<p>Descripción: Consulta sobre la formación de un libro de profesoras del Colegio Nacional para libros cátedra en relación a varios temas sobre derecho de autor.</p>								
derecho de autor-consulta	Resuelta	Normal	false	0	2022-02-15	2022-02-15	Proyecto #18108: Registro de Derechos de Autor, páginas Web y Software	Subtarea
<p>Descripción: Consulta sobre publicación de libro sobre una jornada de becarios. (Facultad de Artes)</p>								
consulta sobre isbn.	Resuelta	Normal	false	0	2022-02-02	2022-02-04	Proyecto #18108: Registro de Derechos de Autor, páginas Web y Software	Subtarea
<p>Descripción:</p>								

Consulta, asesoramiento y gestión sobre isbn ordinario y urgente.								
derecho de autor.	Resuelta	Normal	false	0	2022-02-04	2022-02-04	Proyecto #18108: Registro de Derechos de Autor, páginas Web y Software	Subtarea
Descripcion: Consulta sobre uso de material fotográfico-autorización de fotografía.								
derecho de autor.	Resuelta	Normal	false	0	2022-02-14	2022-02-14	Proyecto #18108: Registro de Derechos de Autor, páginas Web y Software	Subtarea
Descripcion: Consulta de varias profesoras del Colegio Nacional sobre la convocatoria de libros cátedra 2021.								
derecho de autor.	Resuelta	Normal	false	0	2022-02-15	2022-02-15	Proyecto #18108: Registro de Derechos de Autor, páginas Web y Software	Subtarea
Descripcion: Consulta sobre la organización de jornadas de becarios de la Facultad de Artes de la UNLP. Consultas sobre quién debe firmar la nota con aval?,autores, menciones. Gestión de isbn.								
derecho de autor.	Resuelta	Normal	false	0	2022-02-21	2022-02-21	Proyecto #18108: Registro de Derechos de Autor, páginas Web y Software	Subtarea
Descripcion: Consulta sobre tomar un gráfico de libro o de internet.								
derecho de autor.	Resuelta	Normal	false	0	2022-02-24	2022-02-24	Proyecto #18108: Registro de Derechos de Autor, páginas Web y Software	Subtarea
Descripcion: Consulta sobre costos de isbn.								
derecho de autor.	Resuelta	Normal	false	0	2022-02-24	2022-02-24	Proyecto #18108: Registro de Derechos de Autor, páginas Web y Software	Subtarea
Descripcion: Consulta, asesoramiento y gestión de 2 (dos) isbn.								
derecho de autor.	Resuelta	Normal	false	0	2022-03-02	2022-03-02	Proyecto #18108: Registro de Derechos de Autor, páginas Web y Software	Subtarea
Descripcion: Consulta y asesoramiento sobre documentación y requisitos para gestionar un isbn.								
derecho de autor.	Resuelta	Normal	false	0	2022-03-09	2022-03-09	Proyecto #18108: Registro de Derechos de Autor, páginas Web y Software	Subtarea
Descripcion: Consulta y asesoramiento sobre la gestión de dos libros del IRI ambos en formato digital y uno de ellos en formato impreso. Remisión de la docuemntación para realizar la gestión.								
derecho de autor.	Resuelta	Normal	false	0	2022-03-10	2022-03-10	Proyecto #18108: Registro de Derechos de Autor, páginas Web y Software	Subtarea
Descripcion: Consulta sobre derecho de cita.								

derecho de autor.	Resuelta	Normal	false	0	2022-03-12	2022-03-14	Proyecto #18108: Registro de Derechos de Autor, páginas Web y Software	Subtarea
Descripción: Consulta sobre el registro de un dibujo no publicado.								
derecho de autor.	Resuelta	Normal	false	0	2022-03-14	2022-03-14	Proyecto #18108: Registro de Derechos de Autor, páginas Web y Software	Subtarea
Descripción: Remisión de la documentación y comprobante de pago para realizar la gestión de isbn.								
derecho de autor.	Resuelta	Normal	false	0	2022-03-18	2022-03-18	Proyecto #18108: Registro de Derechos de Autor, páginas Web y Software	Subtarea
Descripción: Consulta, asesoramiento y gestión de dos libros (impreso y digital) del IRI.								
derecho de autor.	Resuelta	Normal	false	0	2022-03-22	2022-03-22	Proyecto #18108: Registro de Derechos de Autor, páginas Web y Software	Subtarea
Descripción: Consulta por parte de la Secretaria de Investigación y Transferencia de la Facultad de Cs Económicas para registrar un libro sobre Jornadas de Turismo, Ruralidad y Comunidades.								
derecho de autor.	Resuelta	Normal	false	0	2022-03-25	2022-03-25	Proyecto #18108: Registro de Derechos de Autor, páginas Web y Software	Subtarea
Descripción: Remisión de documentación para gestionar un isbn digital. (Fac de Ingeniería)								
derecho de autor.	Resuelta	Normal	false	0	2022-03-25	2022-03-25	Proyecto #18108: Registro de Derechos de Autor, páginas Web y Software	Subtarea
Descripción: Remisión de documntación para la gestión de un isbn del libro de resúmenes de la IX edición de jovenes investigadores.								
derecho de autor-isbn	Resuelta	Normal	false	0	2022-04-04	2022-04-04	Proyecto #18108: Registro de Derechos de Autor, páginas Web y Software	Subtarea
Descripción: Consulta, asesoramiento y gestión de isbn.								
derecho de autor-isbn	Cancelada	Normal	false	0	2022-04-06	2022-04-06	Proyecto #18108: Registro de Derechos de Autor, páginas Web y Software	Subtarea
Descripción: Consulta, asesoramiento y gestión de isbn digital.								
derecho de autor.	Resuelta	Normal	false	0	2022-04-06	2022-04-13	Proyecto #18108: Registro de Derechos de Autor, páginas Web y Software	Subtarea
Descripción: Consulta sobre autorización de imágenes y derecho de cita.								

derecho de autor.	Resuelta	Normal	false	0	2022-04-18	2022-04-18	Proyecto #18108: Registro de Derechos de Autor, páginas Web y Software	Subtarea
Descripción: Consulta sobre publicación en repositorio insitucional.								
derecho de autor-isbn	Resuelta	Normal	false	0	2022-05-02	2022-05-02	Proyecto #18108: Registro de Derechos de Autor, páginas Web y Software	Subtarea
Descripción: Consulta, asesoramiento y gestión de isbn sobre Jornadas en FDA.								
derecho de autor-isbn	Resuelta	Normal	false	0	2022-05-02	2022-05-05	Proyecto #18108: Registro de Derechos de Autor, páginas Web y Software	Subtarea
Descripción: Consulta, asesoramiento y gestión de isbn. (Sedici).								
derecho de autor-isbn	Resuelta	Normal	false	0	2022-05-03	2022-05-04	Proyecto #18108: Registro de Derechos de Autor, páginas Web y Software	Subtarea
Descripción: Consulta, asesoramiento y gestión de isbn digital. (Fac Cs. Jurídicas)								
derecho de autor.	Resuelta	Normal	false	0	2022-05-05	2022-05-05	Proyecto #18108: Registro de Derechos de Autor, páginas Web y Software	Subtarea
Descripción: Consulta y asesoramiento del registro de una Actas de Congreso.								
derecho de autor-isbn	Resuelta	Normal	false	0	2022-05-12	2022-05-12	Proyecto #18108: Registro de Derechos de Autor, páginas Web y Software	Subtarea
Descripción: Consulta, asesoramiento y envió de planilla para un trabajo de educación a distancia.								
derecho de autor-isbn	Cancelada	Normal	false	0	2022-05-19	2022-05-27	Proyecto #18108: Registro de Derechos de Autor, páginas Web y Software	Subtarea
Descripción: Consulta, asesoramiento y gestión de 2 isbn, formato impreso y digital (Fac. Cs. Económicas).								
derecho de autor-isbn	Resuelta	Normal	false	0	2022-06-02	2022-06-02	Proyecto #18108: Registro de Derechos de Autor, páginas Web y Software	Subtarea
Descripción: Consulta, asesoramiento sobre la gestión de un isbn formato impreso y otro digital. Remisión de planillas para realizar la gestión.								
derecho de autor-isbn	Resuelta	Normal	false	0	2022-06-03	2022-06-06	Proyecto #18108: Registro de Derechos de Autor, páginas Web y Software	Subtarea
Descripción: Consulta sobre derecho de autor en relación con una entrevista de un libro, asesoramiento. Remisión de planillas para gestionar un isbn digital. Gestión.								

derecho de autor-isbn	Resuelta	Normal	false	0	2022-06-07	2022-06-07	Proyecto #18108: Registro de Derechos de Autor, páginas Web y Software	Subtarea
Descripción: Consulta, asesoramiento y gestión de isbn. (Facultad de Arquitectura).								
derecho de autor-isbn	Resuelta	Normal	false	0	2022-06-10	2022-06-10	Proyecto #18108: Registro de Derechos de Autor, páginas Web y Software	Subtarea
Descripción: Consulta y asesoramiento sobre isbn (Dirección de Salud).								
derecho de autor-isbn	Resuelta	Normal	false	0	2022-06-13	2022-06-13	Proyecto #18108: Registro de Derechos de Autor, páginas Web y Software	Subtarea
Descripción: Consulta y asesoramiento sobre la gestión de 5 isbn. (Facultad de Arte).								
consulta sobre isbn.	Resuelta	Normal	false	0	2022-06-13	2022-06-21	Proyecto #18108: Registro de Derechos de Autor, páginas Web y Software	Subtarea
Descripción: Consulta, asesoramiento y gestión de isbn.								
derecho de autor-isbn	Resuelta	Normal	false	0	2022-06-16	2022-06-17	Proyecto #18108: Registro de Derechos de Autor, páginas Web y Software	Subtarea
Descripción: Consulta, asesoramiento y gestión de isbn.								
derecho de autor-isbn	Resuelta	Normal	false	0	2022-06-16	2022-06-17	Proyecto #18108: Registro de Derechos de Autor, páginas Web y Software	Subtarea
Descripción: Consulta y asesoramiento sobre la gestión de isbn.								
derecho de autor-isbn	Resuelta	Normal	false	0	2022-06-17	2022-06-25	Proyecto #18108: Registro de Derechos de Autor, páginas Web y Software	Subtarea
Descripción: Consulta, asesoramiento y gestión de isbn digital.								
derecho de autor-isbn	Resuelta	Normal	false	0	2022-06-22	2022-06-23	Proyecto #18108: Registro de Derechos de Autor, páginas Web y Software	Subtarea
Descripción: Consulta y gestión de isbn digital.								
derecho de autor-isbn	Rechazada	Normal	false	0	2022-06-27	2022-06-27	Proyecto #18108: Registro de Derechos de Autor, páginas Web y Software	Subtarea
Descripción: Consulta sobre costos de isbn.								

derecho de autor-isbn	Resuelta	Normal	false	0	2022-06-28	2022-06-28	Proyecto #18108: Registro de Derechos de Autor, páginas Web y Software	Subtarea
Descripción: Consulta y gestión de isbn.								
derecho de autor-isbn	Resuelta	Normal	false	0	2022-06-29	2022-06-30	Proyecto #18108: Registro de Derechos de Autor, páginas Web y Software	Subtarea
Descripción: Consulta, asesoramiento, remisión de documentación.								
derecho de autor-isbn	Resuelta	Normal	false	0	2022-06-30	2022-07-01	Proyecto #18108: Registro de Derechos de Autor, páginas Web y Software	Subtarea
Descripción: Consulta y asesoramiento sobre la gestión de un isbn. Asesoramiento relativo a los autores y menciones del mismo.								
derecho de autor-isbn	Resuelta	Normal	false	0	2022-07-04	2022-07-12	Proyecto #18108: Registro de Derechos de Autor, páginas Web y Software	Subtarea
Descripción: Consulta, y asesoramiento sobre la gestión de isbn. (Facultad de Arte).								
Nota: Se envió la misma, luego se solicito incorporar menciones a la obra. Se remitió pidiendo el cambio a la Cal y concluida se envió a la interesada.								
derecho de autor.	Cancelada	Normal	false	0	2022-07-07	2022-07-08	Proyecto #18108: Registro de Derechos de Autor, páginas Web y Software	Subtarea
Descripción: Consulta a la Dirección Nacional de Derecho de Autor sobre descarga de software cuando fue cargado por un autor y esta como titular la UNLP.								
consulta sobre isbn.	Cancelada	Normal	false	0	2022-07-12	2022-07-13	Proyecto #18108: Registro de Derechos de Autor, páginas Web y Software	Subtarea
Descripción: Consulta y asesoramiento sobre isbn (Dirección de Salud Unlp).								
derecho de autor-isbn	Resuelta	Normal	false	0	2022-07-12	2022-08-02	Proyecto #18108: Registro de Derechos de Autor, páginas Web y Software	Subtarea
Descripción: Remisión de documentación para la gestión de un isbn digital. Se realiza la carga pertinente solicitando el isbn ante la CAI.								
Nota: Obtención de isbn. Remisión del mismo, junto con el código de barra y la factura de pago.								
derecho de autor.	Resuelta	Normal	false	0	2022-08-01	2022-08-03	Proyecto #18108: Registro de Derechos de Autor, páginas Web y Software	Subtarea
Descripción: Consulta y asesoramiento sobre reproducción de una canción de M. Elena Walsh en un libro ilustrado.								

derecho de autor.	Resuelta	Normal	false	0	2022-08-03	2022-08-03	Proyecto #18108: Registro de Derechos de Autor, páginas Web y Software	Subtarea
Descripción: Consulta para registrar una obra ante la DNDA.								
derecho de autor.	Resuelta	Normal	false	0	2022-08-09	2022-08-09	Proyecto #18108: Registro de Derechos de Autor, páginas Web y Software	Subtarea
Descripción: Consulta y búsqueda sobre logos en revistas de la UNLP- Reporte.INformes.								
derecho de autor-isbn	Resuelta	Normal	false	0	2022-08-08	2022-08-11	Proyecto #18108: Registro de Derechos de Autor, páginas Web y Software	Subtarea
Descripción: Consulta sobre importes de isbn.								
Nota: Solicitud de isbn digital.								
derecho de autor-isbn	Resuelta	Normal	false	0	2022-08-08	2022-08-08	Proyecto #18108: Registro de Derechos de Autor, páginas Web y Software	Subtarea
Descripción: Consulta y asesoramiento sobre isbn digital.								
derecho de autor.	Resuelta	Normal	false	0	2022-08-08	2022-08-08	Proyecto #18108: Registro de Derechos de Autor, páginas Web y Software	Subtarea
Descripción: Consulta y asesoramiento sobre el logo en una revista en la que la que participa un docente de la Facultad de Ciencias Veterinarias.								
derecho de autor-isbn	Resuelta	Normal	false	0	2022-08-20	2022-08-20	Proyecto #18108: Registro de Derechos de Autor, páginas Web y Software	Subtarea
Descripción: Consulta y asesoramiento sobre la gestión de un isbn.								
derecho de autor.	Resuelta	Normal	false	0	2022-08-20	2022-08-20	Proyecto #18108: Registro de Derechos de Autor, páginas Web y Software	Subtarea
Descripción: Consulta sobre la gestión para la reproducción de música en el hotel Universitario ante Sadaic.								
derecho de autor-isbn	Cancelada	Normal	false	0	2022-08-20	2022-08-20	Proyecto #18108: Registro de Derechos de Autor, páginas Web y Software	Subtarea
Descripción: Consulta, asesoramiento y gestión de isbn.								
derecho de autor.	Resuelta	Normal	false	0	2022-08-24	2022-08-24	Proyecto #18108: Registro de Derechos de Autor, páginas Web y Software	Subtarea
Descripción:								

Consulta sobre la incorporación de un logotipo en una revista en la que participa la UNLP.									
derecho de autor-isbn	Resuelta	Normal	false	0	2022-08-29	2022-08-29	Proyecto #18108: Registro de Derechos de Autor, páginas Web y Software	Subtarea	
Descripcion: Asesoramiento y gestión de isbn.									
derecho de autor-isbn.	Resuelta	Normal	false	0	2022-08-29	2022-08-29	Proyecto #18108: Registro de Derechos de Autor, páginas Web y Software	Subtarea	
Descripcion: Consulta, asesoramiento y gestión de un nuevo isbn digital (Fac. Periodismo)									
derecho de autor-isbn	Resuelta	Normal	false	0	2022-09-06	2022-09-06	Proyecto #18108: Registro de Derechos de Autor, páginas Web y Software	Subtarea	
Descripcion: Consulta sobre documentación y costos de isbn (Facultad de Odontología)									
Registro de Variedades Vegetales	En gestión	Normal	false	0			Proyecto #18108: Registro de Derechos de Autor, páginas Web y Software	Proyecto	
Registro de Diseños y Modelos Industriales	En gestión	Normal	false	0			Proyecto #18108: Registro de Derechos de Autor, páginas Web y Software	Proyecto	
isbn	Resuelta	Normal	false	0	2022-09-13	2022-09-13	Proyecto #18108: Registro de Derechos de Autor, páginas Web y Software	Subtarea	
Descripcion: Solicita asesoramiento y gestión de isbn.									
derecho de autor.	Resuelta	Normal	false	0	2022-09-16	2022-09-16	Proyecto #18108: Registro de Derechos de Autor, páginas Web y Software	Subtarea	
Descripcion: Consulta sobre deposito de obra en sedici.									
derecho de autor.	Resuelta	Normal	false	0	2022-09-17	2022-09-17	Proyecto #18108: Registro de Derechos de Autor, páginas Web y Software	Subtarea	
Descripcion: Reunión, consulta y asesoramiento sobre la reedición de un libro.									
derecho de autor.	Resuelta	Normal	false	0	2022-09-22	2022-09-22	Proyecto #18108: Registro de Derechos de Autor, páginas Web y Software	Subtarea	
Descripcion: Consulta sobre derecho de cita.									
derecho de autor.	Resuelta	Normal	false	0	2022-09-22	2022-09-22	Proyecto #18108: Registro de Derechos de Autor, páginas Web y Software	Subtarea	
Descripcion: Comunicación con la CAI relativa a criterios de catalogación.									

derecho autor-isbn	Resuelta	Normal	false	0	0022-10-03	2022-10-03	Proyecto #18108: Registro de Derechos de Autor, páginas Web y Software	Subtarea
Descripción: Consulta, asesoramiento y gestión de isbn.								
derecho de autor-isbn.	Resuelta	Normal	false	0	2022-10-03	2022-10-03	Proyecto #18108: Registro de Derechos de Autor, páginas Web y Software	Subtarea
Descripción: Consulta y asesoramiento sobre que se necesita para gestionar un isbn.								
derecho de autor-consulta.	Resuelta	Normal	false	0	2022-09-20	2022-10-03	Proyecto #18108: Registro de Derechos de Autor, páginas Web y Software	Subtarea
Descripción: Consulta sobre la posibilidad de agregar varias menciones en la ficha de catalogación. Consulta con la Cal. Respuesta.								
consulta isbn.	Resuelta	Normal	false	0	2022-10-14	2022-10-14	Proyecto #18108: Registro de Derechos de Autor, páginas Web y Software	Subtarea
Descripción: Consulta sobre precios de isbn.								
consulta sobre isbn.	Resuelta	Normal	false	0	2022-10-17	2022-10-17	Proyecto #18108: Registro de Derechos de Autor, páginas Web y Software	Subtarea
Descripción: Consulta y asesoramiento sobre isbn digital.								
derecho de autor-isbn.	A atender	Normal	false	0	2022-10-20	2022-10-20	Proyecto #18108: Registro de Derechos de Autor, páginas Web y Software	Subtarea
Descripción: Consulta y asesoramiento sobre un isbn.								
derecho de autor-isbn	Resuelta	Normal	false	0	2022-10-24	2022-10-24	Proyecto #18108: Registro de Derechos de Autor, páginas Web y Software	Subtarea
Descripción: Consulta, asesoramiento y gestión de un isbn impreso y uno digital.								
derecho de autor-isbn	Resuelta	Normal	false	0	2022-10-31	2022-10-31	Proyecto #18108: Registro de Derechos de Autor, páginas Web y Software	Subtarea
Descripción: Consulta, asesoramiento y gestión de isbn.								
derecho de autor-isbn.	Resuelta	Normal	false	0	2022-11-03	2022-11-07	Proyecto #18108: Registro de Derechos de Autor, páginas Web y Software	Subtarea
Descripción: Consulta y asesoramiento sobre isbn digital.								
Nota:								

Gestión de isbn finalizada.									
derecho de autor-isbn.	Resuelta	Normal	false	0	2022-11-07	2022-11-08	Proyecto #18108: Registro de Derechos de Autor, páginas Web y Software	Subtarea	
Descripcion: Consulta, asesoramiento y gestión de isbn digital.									
derecho de autor-isbn	Resuelta	Normal	false	0	2022-11-09	2022-11-09	Proyecto #18108: Registro de Derechos de Autor, páginas Web y Software	Subtarea	
Descripcion: Consulta y asesoramiento sobre isbn digital.									
derecho de autor-isbn	Resuelta	Normal	false	0	2022-11-09	2022-11-15	Proyecto #18108: Registro de Derechos de Autor, páginas Web y Software	Subtarea	
Descripcion: Consulta, asesoramiento y gestión de isbn digital									
derecho de autor-isbn.	Resuelta	Normal	false	0	2022-11-12	2022-11-12	Proyecto #18108: Registro de Derechos de Autor, páginas Web y Software	Subtarea	
Descripcion: Consulta, asesoramiento de isbn digital.									
derecho de autor-isbn	Resuelta	Normal	false	0	2022-11-14	2022-11-15	Proyecto #18108: Registro de Derechos de Autor, páginas Web y Software	Subtarea	
Descripcion: Consulta, asesoramiento y gestión de isbn digital.									
derecho de autor-isbn	Resuelta	Normal	false	0	2022-11-15	2022-12-15	Proyecto #18108: Registro de Derechos de Autor, páginas Web y Software	Subtarea	
Descripcion: Consulta, asesoramiento y gestión de isbn.									
derecho de autor-isbn	Resuelta	Normal	false	0	2022-12-15	2022-12-15	Proyecto #18108: Registro de Derechos de Autor, páginas Web y Software	Subtarea	
Descripcion: Consulta, asesoramiento y gestión de isbn.									
derecho de autor-consulta	Resuelta	Normal	false	0	2022-12-16	2022-12-16	Proyecto #18108: Registro de Derechos de Autor, páginas Web y Software	Subtarea	
Descripcion: Consulta sobre depósito de obra impresa. Gestión.									
derecho de autor-isbn	Resuelta	Normal	false	0	2022-12-19	2022-12-19	Proyecto #18108: Registro de Derechos de Autor, páginas Web y Software	Subtarea	
Descripcion: Consulta, asesoramiento y gestión de isbn.									

derecho de autor-isbn	Resuelta	Normal	false	0	2022-12-21	2022-12-21	Proyecto #18108: Registro de Derechos de Autor, páginas Web y Software	Subtarea
Descripción: Consulta, asesoramiento y gestión de isbn.								
derecho de autor-isbn	Cancelada	Normal	false	0	2022-12-21	2022-12-21	Proyecto #18108: Registro de Derechos de Autor, páginas Web y Software	Subtarea
Descripción: Consulta, asesoramiento y gestión sobre libro de resúmenes. Gestión de isbn.								
derecho de autor-isbn	Resuelta	Normal	false	0	2023-02-06	2023-02-06	Proyecto #18108: Registro de Derechos de Autor, páginas Web y Software	Subtarea
Descripción: Consulta, asesoramiento y gestión de isbn.								
derecho de autor-isbn	Resuelta	Normal	false	0	2023-02-06	2023-02-06	Proyecto #18108: Registro de Derechos de Autor, páginas Web y Software	Subtarea
Descripción: Consulta, asesoramiento y gestión de isbn.								
derecho de autor-isbn	Resuelta	Normal	false	0	2023-02-06	2023-02-06	Proyecto #18108: Registro de Derechos de Autor, páginas Web y Software	Subtarea
Descripción: Consulta y asesoramiento sobre isbn.								
derecho de autor-isbn	Resuelta	Normal	false	0	2023-02-09	2023-02-09	Proyecto #18108: Registro de Derechos de Autor, páginas Web y Software	Subtarea
Descripción: Consulta y asesoramiento sobre isbn.								
derecho de autor-isbn	Resuelta	Normal	false	0	2023-02-15	2023-02-16	Proyecto #18108: Registro de Derechos de Autor, páginas Web y Software	Subtarea
Descripción: Consulta, asesoramiento y gestión de 3 isbn.								
derecho de autor-isbn	Resuelta	Normal	false	0	2023-02-16	2023-02-16	Proyecto #18108: Registro de Derechos de Autor, páginas Web y Software	Subtarea
Descripción: Consulta, asesoramiento y gestión de isbn.								
derecho de autor-isbn	Resuelta	Normal	false	0	2023-02-24	2023-02-24	Proyecto #18108: Registro de Derechos de Autor, páginas Web y Software	Subtarea
Descripción: Consulta y asesoramiento sobre jornadas a realizarse en el mes de septiembre y el trámite a seguir de isbn.								

derecho de autor-isbn	Resuelta	Normal	false	0	2023-03-06	2023-03-06	Proyecto #18108: Registro de Derechos de Autor, páginas Web y Software	Subtarea
Descripción: Consulta y asesoramiento sobre isbn.								
derecho de autor-isbn	Resuelta	Normal	false	0	2023-03-09	2023-03-11	Proyecto #18108: Registro de Derechos de Autor, páginas Web y Software	Subtarea
Descripción: Consulta, asesoramiento y gestión de isbn.								
derecho de autor-isbn	Resuelta	Normal	false	0	2023-03-09	2023-03-11	Proyecto #18108: Registro de Derechos de Autor, páginas Web y Software	Subtarea
Descripción: Consulta, asesoramiento y gestión de isbn.								
consulta sobre isbn.	Resuelta	Normal	false	0	2023-03-23	2023-03-23	Proyecto #18108: Registro de Derechos de Autor, páginas Web y Software	Subtarea
Descripción: Consulta y asesoramiento sobre isbn.								
derecho de autor-isbn	Resuelta	Normal	false	0	2023-03-30	2023-03-30	Proyecto #18108: Registro de Derechos de Autor, páginas Web y Software	Subtarea
Descripción: Consulta y asesoramiento sobre isbn.								
derecho de autor-isbn	Resuelta	Normal	false	0	2023-03-30	2023-03-30	Proyecto #18108: Registro de Derechos de Autor, páginas Web y Software	Subtarea
Descripción: Consulta sobre modificación de un isbn.								
derecho de autor-isbn.	Resuelta	Normal	false	0	2023-03-30	2023-03-30	Proyecto #18108: Registro de Derechos de Autor, páginas Web y Software	Subtarea
Descripción: Consulta y asesoramiento sobre isbn.								
derecho de autor-isbn	Resuelta	Normal	false	0	2023-03-31	2023-03-31	Proyecto #18108: Registro de Derechos de Autor, páginas Web y Software	Subtarea
Descripción: Consulta sobre rectificación de derecho de autor.								
derecho de autor-isbn.	Resuelta	Normal	false	0	2023-03-31	2023-03-31	Proyecto #18108: Registro de Derechos de Autor, páginas Web y Software	Subtarea
Descripción: Consulta y asesoramiento sobre isbn.								

derecho de autor-isbn	Resuelta	Normal	false	0	2023-04-03	2023-04-03	Proyecto #18108: Registro de Derechos de Autor, páginas Web y Software	Subtarea
Descripción: Consulta, asesoramiento y gestión de isbn.								
derecho de autor-isbn.	Resuelta	Normal	false	0	2023-04-03	2023-04-03	Proyecto #18108: Registro de Derechos de Autor, páginas Web y Software	Subtarea
Descripción: Consulta, asesoramiento y gestión de isbn.								
derecho de autor-	Resuelta	Normal	false	0	2023-04-08	2023-04-11	Proyecto #18108: Registro de Derechos de Autor, páginas Web y Software	Subtarea
Descripción: Consulta, asesoramiento y gestión de isbn.								
derecho de autor-isbn	Resuelta	Normal	false	0	2023-04-11	2023-04-11	Proyecto #18108: Registro de Derechos de Autor, páginas Web y Software	Subtarea
Descripción: Consulta, asesoramiento y gestión de isbn.								
derecho de autor-isbn	Resuelta	Normal	false	0	2023-04-11	2023-04-12	Proyecto #18108: Registro de Derechos de Autor, páginas Web y Software	Subtarea
Descripción: Consulta, asesoramiento y gestión de isbn.								
derecho de autor-isbn	Resuelta	Normal	false	0	2023-04-18	2023-04-18	Proyecto #18108: Registro de Derechos de Autor, páginas Web y Software	Subtarea
Descripción: Consulta y asesoramiento sobre isbn.								
consulta sobre isbn	Resuelta	Normal	false	0	2023-04-19	2023-04-19	Proyecto #18108: Registro de Derechos de Autor, páginas Web y Software	Subtarea
Descripción: Consulta, asesoramiento y gestión de isbn.								
consulta-asesoramiento	Resuelta	Normal	false	0	2023-04-20	2023-04-20	Proyecto #18108: Registro de Derechos de Autor, páginas Web y Software	Subtarea
Descripción: Consulta y asesoramiento sobre la gestión de la traducción de un isbn.								
derecho de autor-isbn	Resuelta	Normal	false	0	2023-04-21	2023-04-21	Proyecto #18108: Registro de Derechos de Autor, páginas Web y Software	Subtarea
Descripción: Consulta, asesoramiento y gestión de isbn.								

derecho de autor-isbn	Resuelta	Normal	false	0	2023-04-21	2023-04-21	Proyecto #18108: Registro de Derechos de Autor, páginas Web y Software	Subtarea
Descripción: Consulta, asesoramiento y gestión de isbn.								
consulta sobre isbn.	Resuelta	Normal	false	0	2023-05-02	2023-05-02	Proyecto #18108: Registro de Derechos de Autor, páginas Web y Software	Subtarea
Descripción: Consulta y asesoramiento sobre isbn impreso y digital.								
derecho de autor-isbn	Resuelta	Normal	false	0	2023-05-02	2023-05-02	Proyecto #18108: Registro de Derechos de Autor, páginas Web y Software	Subtarea
Descripción: Consulta, asesoramiento y gestión de isbn.								
derecho de autor -isbn	Resuelta	Normal	false	0	2023-05-03	2023-05-03	Proyecto #18108: Registro de Derechos de Autor, páginas Web y Software	Subtarea
Descripción: Consulta, asesoramiento y gestión de isbn digital.								
derecho de autor-asesoramiento	Resuelta	Normal	false	0	2023-05-09	2023-05-09	Proyecto #18108: Registro de Derechos de Autor, páginas Web y Software	Subtarea
Descripción: Se realiza una reunión presencial en la DPI entre la Directora de la Biblioteca de Psicología (Zolezzi Julieta), la abog. M.Julia Paleo Biagosch y la Mg. María Clara Lima sobre diversos temas vinculados con los derechos de autor en la Biblioteca.								
derecho autor-isbn	Resuelta	Normal	false	0	2023-05-10	2023-05-10	Proyecto #18108: Registro de Derechos de Autor, páginas Web y Software	Subtarea
Descripción: Consulta, asesoramiento y gestión de isbn.								
derecho de autor-isbn.	Resuelta	Normal	false	0	2023-05-16	2023-05-16	Proyecto #18108: Registro de Derechos de Autor, páginas Web y Software	Subtarea
Descripción: Consulta y asesoramiento sobre isbn.								
consulta sobre isbn	Resuelta	Normal	false	0	2023-05-16	2023-05-16	Proyecto #18108: Registro de Derechos de Autor, páginas Web y Software	Subtarea
Descripción: Consulta, asesoramiento y gestión de isbn.								
derecho de autor-isbn.	Resuelta	Normal	false	0	2023-05-18	2023-05-18	Proyecto #18108: Registro de Derechos de Autor, páginas Web y Software	Subtarea
Descripción: Consulta y asesoramiento.								

derecho de autor-isbn	Resuelta	Normal	false	0	2023-05-22	2023-05-29	Proyecto #18108: Registro de Derechos de Autor, páginas Web y Software	Subtarea
Descripción: Consulta y asesoramiento sobre isbn.								
consulta sobre derecho de autor-	Resuelta	Normal	false	0	2023-06-01	2023-06-01	Proyecto #18108: Registro de Derechos de Autor, páginas Web y Software	Subtarea
Descripción: Consulta ante la DNDA por el registro de obra arquitectónica.								
derecho de autor-isbn	Resuelta	Normal	false	0	2023-06-05	2023-06-06	Proyecto #18108: Registro de Derechos de Autor, páginas Web y Software	Subtarea
Descripción: Consulta, asesoramiento y gestión de isbn.								
derecho de autor.	Resuelta	Normal	false	0	2023-06-06	2023-06-06	Proyecto #18108: Registro de Derechos de Autor, páginas Web y Software	Subtarea
Descripción: Consulta sobre publicación en Sedici.								
derecho de autor-isbn.	Resuelta	Normal	false	0	2023-06-07	2023-06-07	Proyecto #18108: Registro de Derechos de Autor, páginas Web y Software	Subtarea
Descripción: Consulta, asesoramiento y gestión de isbn.								
derecho de autor-isbn	Resuelta	Normal	false	0	2023-06-08	2023-06-08	Proyecto #18108: Registro de Derechos de Autor, páginas Web y Software	Subtarea
Descripción: Consulta, asesoramiento y gestión de isbn.								
consulta sobre isbn.	Resuelta	Normal	false	0	2023-06-12	2023-06-12	Proyecto #18108: Registro de Derechos de Autor, páginas Web y Software	Subtarea
Descripción: Consulta y asesoramiento de isbn.								
consulta derecho de autor.	Resuelta	Normal	false	0	2023-06-12	2023-06-12	Proyecto #18108: Registro de Derechos de Autor, páginas Web y Software	Subtarea
Descripción: Consulta sobre autorización de una nota para publicar un capítulo de su tesis en México.								
derecho de autor-isbn	Resuelta	Normal	false	0	2023-06-12	2023-06-12	Proyecto #18108: Registro de Derechos de Autor, páginas Web y Software	Subtarea
Descripción: Consulta, asesoramiento y gestión de isbn.								

derecho de autor-isbn	Resuelta	Normal	false	0	2023-06-14	2023-06-14	Proyecto #18108: Registro de Derechos de Autor, páginas Web y Software	Subtarea
Descripción: Consulta, asesoramiento y gestión de isbn.								
derecho de autor-isbn	Resuelta	Normal	false	0	2023-06-22	2023-06-22	Proyecto #18108: Registro de Derechos de Autor, páginas Web y Software	Subtarea
Descripción: Consulta, asesoramiento y gestión de isbn.								
derecho de autor-isbn	Resuelta	Normal	false	0	2023-06-26	2023-06-26	Proyecto #18108: Registro de Derechos de Autor, páginas Web y Software	Subtarea
Descripción: Consulta, asesoramiento y gestión de isbn.								
derecho de autor-isbn	Resuelta	Normal	false	0	2023-06-26	2023-06-26	Proyecto #18108: Registro de Derechos de Autor, páginas Web y Software	Subtarea
Descripción: Consulta, asesoramiento y gestión de isbn.								
derecho de autor	Cancelada	Normal	false	0	2023-06-28	2023-06-29	Proyecto #18108: Registro de Derechos de Autor, páginas Web y Software	Subtarea
Descripción: Consulta sobre que tipo de sujeto puede ir en la ficha de catalogación ante la Cal.								
derecho de autor- consulta-asesoramiento.	Resuelta	Normal	false	0	2023-07-06	2023-07-07	Proyecto #18108: Registro de Derechos de Autor, páginas Web y Software	Subtarea
Descripción: Se realiza una reunión con el Director del Servicio de Producción de la UNLP en la que se asesora sobre temas de DPI entre ellos derechos de autor- isbn. Se procede a recopilar información para llevar adelante la gestión.								
derecho de autor- isbn.	Resuelta	Normal	false	0	2023-07-07	2023-07-07	Proyecto #18108: Registro de Derechos de Autor, páginas Web y Software	Subtarea
Descripción: Puesta a disposición para gestionar el trámite de isbn.								
derecho de autor-isbn	Resuelta	Normal	false	0	2023-07-08	2023-07-08	Proyecto #18108: Registro de Derechos de Autor, páginas Web y Software	Subtarea
Descripción: Consulta, asesoramiento y gestión de isbn de un libro traducido.								
derecho de autor-isbn	Resuelta	Normal	false	0	2023-07-08	2023-07-08	Proyecto #18108: Registro de Derechos de Autor, páginas Web y Software	Subtarea
Descripción: Consulta, asesoramiento y gestión de isbn de un libro de la Facultad de Veterinaria.								

derecho de autor.	Resuelta	Normal	false	0	2023-07-11	2023-07-11	Proyecto #18108: Registro de Derechos de Autor, páginas Web y Software	Subtarea
<p>Descripcion: Se procede a notificar por infracción al Derecho de autor a la Facultad de Humanidades y a la Facultad de Periodismo.</p> <p>Nota: Se espera la confirmación por parte de las Facultades de la recepción del correo y consiguiente baja del archivo para levantar la infracción. Una vez confirmado se comunica a Cedra. Se resuelve la cuestión.</p>								
derecho de autor- isbn	Resuelta	Normal	false	0	2023-08-01	2023-08-01	Proyecto #18108: Registro de Derechos de Autor, páginas Web y Software	Subtarea
<p>Descripcion: Consulta, asesoramiento y gestión de 6 isbn.</p>								
derecho de autor-isbn	Cancelada	Normal	false	0	2023-08-03	2023-08-03	Proyecto #18108: Registro de Derechos de Autor, páginas Web y Software	Subtarea
<p>Descripcion: Consulta y asesoramiento sobre derecho de autor e isbn.</p>								
derecho de autor-isbn	Resuelta	Normal	false	0	2023-08-04	2023-08-04	Proyecto #18108: Registro de Derechos de Autor, páginas Web y Software	Subtarea
<p>Descripcion: Consulta, asesoramiento y gestión de isbn.</p>								
derecho de autor-isbn	Resuelta	Normal	false	0	2023-08-04	2023-08-04	Proyecto #18108: Registro de Derechos de Autor, páginas Web y Software	Subtarea
<p>Descripcion: Consulta y asesoramiento sobre derecho de autor.</p>								
derecho de autor-isbn	Resuelta	Normal	false	0	2023-08-04	2023-08-04	Proyecto #18108: Registro de Derechos de Autor, páginas Web y Software	Subtarea
<p>Descripcion: Nuevo podido de 6 isbn por parte de la Facultad de Periodismo, se procede al control de los mismo y consiguiente gestión.</p>								
derecho de autor-isbn	Cancelada	Normal	false	0	2023-08-07	2023-08-07	Proyecto #18108: Registro de Derechos de Autor, páginas Web y Software	Subtarea
<p>Descripcion: Consulta y asesoramiento sobre isbn.</p>								
derecho de autor-isbn	Resuelta	Normal	false	0	2023-08-10	2023-08-10	Proyecto #18108: Registro de Derechos de Autor, páginas Web y Software	Subtarea
<p>Descripcion: Consulta asesoramiento y gestión sobre isbn.</p>								
derecho de autor-isbn	Resuelta	Normal	false	0	2023-08-23	2023-08-25	Proyecto #18108: Registro de Derechos de Autor, páginas Web y Software	Subtarea
<p>Descripcion:</p>								

Consulta, asesoramiento y gestión de 2 isbn (digital- impreso).								
derecho de autor-isbn	Resuelta	Normal	false	0	2023-08-24	2023-08-25	Proyecto #18108: Registro de Derechos de Autor, páginas Web y Software	Subtarea
Descripcion: Consulta, asesoramiento y gestión de isbn digital.								
derecho de autor-isbn	Resuelta	Normal	false	0	2023-08-25	2023-08-25	Proyecto #18108: Registro de Derechos de Autor, páginas Web y Software	Subtarea
Descripcion: Consulta sobre isbn.								
ISBN // Obra: Limnología con R	Nueva	Normal	false	100	2023-10-09	2023-10-11		Subtarea
Descripcion: ISBN 1004367 // Unidad Académica: Facultad de Ciencias Naturales y Museo // Obra: Limnología con R								
ISBN // Obra: 6° Jornadas Estudiantiles de Investigación en Disciplinas Artísticas y Projectuales (JEIDAP)	Nueva	Normal	false	100	2023-10-02	2023-10-06		Subtarea
Descripcion: ISBN 1004351 // Unidad Académica: Facultad de Artes // Obra: 6° Jornadas Estudiantiles de Investigación en Disciplinas Artísticas y Projectuales (JEIDAP)								
ISBN // Obra: I Encuentro de Popularización de las Ciencias de la UNLP en el marco del Día Mundial de la Cultura Científica "	Nueva	Normal	false	100	2023-09-27	2023-10-03		Subtarea
Descripcion: ISBN 1003385 // Unidad Académica: Secretaría de Ciencia y Técnica // Obra: I Encuentro de Popularización de las Ciencias de la UNLP en el marco del Día Mundial de la Cultura Científica "								
ISBN // Obra: Estado, protección social, agencias y generaciones	Nueva	Normal	false	100	2023-09-19	2023-10-23		Subtarea
Descripcion: ISBN 1003200 // Unidad Académica: Facultad de Trabajo Social // Obra: Estado, protección social, agencias y generaciones								
ISBN // Obra: "Desafíos del Trabajo Social ..."	Nueva	Normal	false	100	2023-09-18	2023-10-24		Subtarea
Descripcion: "ISBN 1003195 // Unidad Académica: Facultad de Trabajo Social // Obra: Desafíos del Trabajo Social en las tramas de la inclusión y la desigualdad aportes desde apuestas investigativas y experiencias de intervención situadas "								
ISBN 1003180 // Obra: 60 años de Diseño en la Facultad de Artes	Nueva	Normal	false	100	2023-09-11	2023-10-16		Subtarea
Descripcion: ISBN 1003180 // Unidad Académica: Facultad de Artes // Obra: 60 años de Diseño en la Facultad de Artes								
ISBN 1003180 // Obra: 50 años de la Facultad de Artes	Nueva	Normal	false	100	2023-09-11	2023-10-16		Subtarea
Descripcion:								

ISBN 1003175 // Unidad Académica: Facultad de Artes // Obra: 50 años de la Facultad de Artes									
ISBN // Obra: Resúmenes de las primeras jornadas de ortopedia funcional 2023 diagnóstico clínico y postural "	Nueva	Normal	false	100	2023-09-13	2023-09-18			Subtarea
Descripción: ISBN 1002817 // Unidad Académica: Facultad de Odontología // Obra: Resúmenes de las primeras jornadas de ortopedia funcional 2023 diagnóstico clínico y postural "									
ISBN // Obra: Radio y derecho a la educación en tiempo de aislamiento	Nueva	Normal	false	100	2023-09-06	2023-10-10			Subtarea
Descripción: ISBN 1001964 // Unidad Académica: Facultad de Periodismo y Comunicación Social // Obra: Radio y derecho a la educación en tiempo de aislamiento									
ISBN // Obra: La presidencia de Néstor Kirchner y la defensa nacional	Nueva	Normal	false	100	2023-09-05	2023-09-12			Subtarea
Descripción: ISBN 1001945 // Unidad Académica: Facultad de Periodismo y Comunicación Social // Obra: La presidencia de Néstor Kirchner y la defensa nacional									
ISBN // Obra: Decisioning 2022 : Collaboration in knowledge discovery and decision making : Applications to sustainable agriculture	Nueva	Normal	false	100	2023-08-29	2023-09-05			Subtarea
Descripción: ISBN 1001308 // Unidad Académica: Facultad de Informática // Obra: Decisioning 2022 : Collaboration in knowledge discovery and decision making : Applications to sustainable agriculture									
ISBN // Obra: Liderazgos políticos en América Latina	Nueva	Normal	false	100	2023-09-05	2023-10-09			Subtarea
Descripción: ISBN 1000257 // Unidad Académica: Facultad de Periodismo y Comunicación Social // Obra: Liderazgos políticos en América Latina									
ISBN // Obra: Desarrollos disciplinares de la musicoterapia	Nueva	Normal	false	0					Subtarea
Descripción: ISBN 999968 // Unidad Académica: Cátedra Libre Musicoterapia // Obra: Desarrollos disciplinares de la musicoterapia									
ISBN // Obra: Laboratorio creativo de escritura I	Nueva	Normal	false	100	2023-09-01	2023-09-08			Subtarea
Descripción: ISBN 999954 // Unidad Académica: Facultad de Periodismo y Comunicación Social // Obra: Laboratorio creativo de escritura I "									
ISBN // Obra: Estudios sobre política y sociedad I	Nueva	Normal	false	100	2023-09-18	2023-09-26			Subtarea
Descripción: ISBN 999944 // Unidad Académica: Facultad de Periodismo y Comunicación Social // Obra: Estudios sobre política y sociedad I "									
ISBN // Obra: Crecidas de diseño del río Santa Cruz (libro digital)	Nueva	Normal	false	100	2023-09-04	2023-10-10			Subtarea

Descripción:									
ISBN 998496 // Unidad Académica: Facultad de Ingeniería // Obra: Crecidas de diseño del río Santa Cruz									
ISBN // Obra: Plantas nativas de la Patagonia	Nueva	Normal	false	100	2023-08-31	2023-09-07			Subtarea
Descripción:									
ISBN 998410 // Unidad Académica: Facultad de Ciencias Naturales y Museo // Obra: Plantas nativas de la Patagonia "									
ISBN // Obra: Crecidas de diseño del río Santa Cruz (libro impreso)	Nueva	Normal	false	100	2023-09-05	2023-10-11			Subtarea
Descripción:									
ISBN 998376 // Unidad Académica: Facultad de Ingeniería // Obra: Crecidas de diseño del río Santa Cruz (libro impreso)									
Búsqueda de antecedentes marcarios de la denominación pachatata en el marco de la RED CATI	Nueva	Normal	false	100	2023-09-04	2023-09-06			Subtarea
Descripción:									
Búsqueda de antecedentes marcarios // Denominación,logo :pachatata // Dependencia: Externo UNLP (RED CATI)									
Búsqueda de antecedentes marcarios - TELESCOPIN	Nueva	Normal	false	0					Subtarea
Descripción:									
Búsqueda de antecedentes marcarios // Denominación,logo :telescopin // Dependencia: Externo UNLP (RED CATI)									
Búsqueda de antecedentes marcarios - labfertilidad	Nueva	Normal	false	100	2023-10-23	2023-10-26			Subtarea
Descripción:									
Búsqueda de antecedentes marcarios // Denominación,logo :labfertilidad // Dependencia: Externo UNLP (RED CATI)									
Búsqueda de antecedentes marcarios - masalladelcielo	Nueva	Normal	false	100	2023-09-29	2023-10-04			Subtarea
Descripción:									
Búsqueda de antecedentes marcarios // Denominación,logo :masalladelcielo // Dependencia: Externo UNLP (RED CATI)									
Solicitud de marca "MEJOR AIRE" en Clase: 42	Nueva	Normal	false	100	2023-07-10	2023-08-03			Subtarea
Descripción:									
Trámite: Solicitud de marca // Denominación: MEJOR AIRE // TIPO: Mixta // Clase: 42 // Unidad Académica / Dependencia: Presidencia - Secretaría de Salud									
Solicitud de marca PAIS - Planta de Alimentos para la Inclusión Social en Clase: 41	Nueva	Normal	false	100	2023-09-18	2023-10-04			Subtarea
Descripción:									
Trámite: Solicitud de marca // Denominación: PAIS - Planta de Alimentos para la Inclusión Social // TIPO: // Clase: 41 // Unidad Académica / Dependencia: Ingeniería									
Solicitud de marca PAIS - Planta de Alimentos para la Inclusión Social en Clase: 43	Nueva	Normal	false	100	2023-09-18	2023-10-04			Subtarea
Descripción:									
Trámite: Solicitud de marca // Denominación: PAIS - Planta de Alimentos para la Inclusión Social // TIPO: // Clase: 43 // Unidad Académica / Dependencia: Ingeniería									

ISBN 1012294	Nueva	Normal	false	100	2023-09-27	2023-12-29		Subtarea
Descripción: TRÁMITE: ISBN+CATALOGACION 24hs // NÚMERO: 997043 // OBRA: Travesía educativas en arte								
ISBN 1011910	Nueva	Normal	false	100	2023-10-02	2023-10-05		Subtarea
Descripción: TRÁMITE: ISBN+CATALOGACION // NÚMERO: 998376 // OBRA: Crecidas de diseño del río Santa Cruz								
ISBN 1011846	Nueva	Normal	false	100				Subtarea
Descripción: TRÁMITE: ISBN+CATALOGACION // NÚMERO: 998410 // OBRA: Plantas nativas de la Patagonia								
ISBN 1008712	Nueva	Normal	false	100	2023-11-06	2023-11-08		Subtarea
Descripción: TRÁMITE: ISBN+CATALOGACION // NÚMERO: 999954 // OBRA: Laboratorio creativo de escritura I								
ISBN 1008511	Nueva	Normal	false	0	2023-10-27	2023-11-03		Subtarea
Descripción: TRÁMITE: ISBN+CATALOGACION // NÚMERO: 999968 // OBRA: Desarrollos disciplinares de la musicoterapia								
ISBN 1007911	Nueva	Normal	false	0	2023-11-13	2023-11-16		Subtarea
Descripción: TRÁMITE: MODIFICAR DATOS - CATALOGACION // NÚMERO: 1000797 // OBRA: Plantas nativas de la Patagonia								
ISBN 1005189	Nueva	Normal	false	100	2023-11-20	2023-11-23		Subtarea
Descripción: TRÁMITE: ISBN+CATALOGACION // NÚMERO: 1001308 // OBRA: Decisioning 2022 : Collaboration in knowledge...								
ISBN 1004367	Nueva	Normal	false	100	2023-11-28	2023-11-30		Subtarea
Descripción: TRÁMITE: ISBN+CATALOGACION // NÚMERO: 1001945 // OBRA: La presidencia de Néstor Kirchner y la defen...								
ISBN 1004351	Nueva	Normal	false	100	2023-11-15	2023-11-21		Subtarea
Descripción: TRÁMITE: ISBN+CATALOGACION // NÚMERO: 1001964 // OBRA: Radio y derecho a la educación en tiempo de ...								
ISBN 1003739	Nueva	Normal	false	100	2023-11-23	2023-11-29		Subtarea
Descripción: TRÁMITE: MODIFICAR DATOS - CATALOGACION // NÚMERO: 1001976 // OBRA: Decisioning 2022 : Collaboration in knowledge...								
ISBN 1003557	Nueva	Normal	false	100	2023-11-30	2023-12-05		Subtarea
Descripción: TRÁMITE: ISBN+CATALOGACION // NÚMERO: 1002817 // OBRA: Resúmenes de las primeras jornadas de ortope...								
ISBN 1003549	Nueva	Normal	false	100	2023-12-04	2023-12-08		Subtarea

Descripción:							
TRÁMITE: ISBN+CATALOGACION // NÚMERO: 1003175 // OBRA: 50 años de la Facultad de Artes							
ISBN 1003385	Nueva	Normal	false	100	2023-12-04	2023-12-08	Subtarea
Descripción:							
TRÁMITE: ISBN+CATALOGACION // NÚMERO: 1003180 // OBRA: 60 años de Diseño en la Facultad de Artes							
ISBN 1003200	Nueva	Normal	false	100	2023-12-06	2023-12-12	Subtarea
Descripción:							
TRÁMITE: ISBN+CATALOGACION // NÚMERO: 1003195 // OBRA: Desafíos del Trabajo Social en las tramas de...							
ISBN 1003195	Nueva	Normal	false	100	2023-11-21	2023-11-28	Subtarea
Descripción:							
TRÁMITE: ISBN+CATALOGACION // NÚMERO: 1003200 // OBRA: Estado, protección social, agencias y genera...							
ISBN 1003175	Nueva	Normal	false	100	2023-12-11	2023-12-13	Subtarea
Descripción:							
TRÁMITE: MODIFICAR DATOS - CATALOGACION // NÚMERO: 1003549 // OBRA: 60 años de Diseño en la Facultad de Artes							
ISBN 1002817	Nueva	Normal	false	100	2023-12-18	2023-12-18	Subtarea
Descripción:							
TRÁMITE: MODIFICAR DATOS - CATALOGACION // NÚMERO: 1003557 // OBRA: I Encuentro de Popularización de las Ciencia...							
ISBN 1001976	Nueva	Normal	false	100	2023-12-18	2023-12-21	Subtarea
Descripción:							
TRÁMITE: MODIFICAR DATOS - CATALOGACION // NÚMERO: 1003739 // OBRA: I Encuentro de Popularización de las Ciencia...							
ISBN 1001964	Nueva	Normal	false	100	2023-12-01	2023-12-06	Subtarea
Descripción:							
TRÁMITE: ISBN+CATALOGACION // NÚMERO: 1004351 // OBRA: 6° Jornadas Estudiantiles de Investigación ...							
ISBN 1001945	Nueva	Normal	false	100	2023-12-05	2023-12-11	Subtarea
Descripción:							
TRÁMITE: ISBN+CATALOGACION // NÚMERO: 1004367 // OBRA: Limnología con R							
ISBN 1001308	Nueva	Normal	false	100	2023-11-20	2023-11-23	Subtarea
Descripción:							
TRÁMITE: ISBN+CATALOGACION // NÚMERO: 1005189 // OBRA: Tres fábulas marcianas							
ISBN 1000797	Nueva	Normal	false	100	2023-12-11	2023-12-14	Subtarea
Descripción:							
TRÁMITE: ISBN+CATALOGACION // NÚMERO: 1007911 // OBRA: X Workshop on Novel Methods for Electronic St... **							
ISBN 1000257	Nueva	Normal	false	100	2023-12-13	2023-12-15	Subtarea
Descripción:							

TRÁMITE: ISBN+CATALOGACION 24hs // NÚMERO: 1008504 // OBRA: Actas del tercer Simposio Internacional de Ar...							
ISBN 999968	Nueva	Normal	false	100	2023-12-14	2023-12-18	Subtarea
Descripción:							
TRÁMITE: ISBN+CATALOGACION // NÚMERO: 1008511 // OBRA: Cuatro bibliotecas							
ISBN 999954	Nueva	Normal	false	100	2023-12-18	2023-12-20	Subtarea
Descripción:							
TRÁMITE: MODIFICAR DATOS - CATALOGACION // NÚMERO: 1008712 // OBRA: Actas del tercer Simposio Internacional de Ar...							
ISBN 999944	Nueva	Normal	false	100	2023-12-14	2023-12-19	Subtarea
Descripción:							
TRÁMITE: ISBN+CATALOGACION // NÚMERO: 1010532 // OBRA: II Jornadas de Investigación en Artes Escén...							
ISBN 998496	Nueva	Normal	false	100	2023-12-07	2023-12-12	Subtarea
Descripción:							
TRÁMITE: ISBN+CATALOGACION // NÚMERO: 1010992 // OBRA: Editoriales que hablan sobre el Alfonsinismo							
ISBN 998410	Nueva	Normal	false	100	2023-12-12	2023-12-14	Subtarea
Descripción:							
TRÁMITE: ISBN+CATALOGACION // NÚMERO: 1011846 // OBRA: ¿Por qué pagamos por publicar?							
ISBN 998376	Nueva	Normal	false	100	2023-12-19	2023-12-21	Subtarea
Descripción:							
TRÁMITE: ISBN+CATALOGACION // NÚMERO: 1011910 // OBRA: Comunicación gubernamental							
ISBN 997043	Nueva	Normal	false	100	2023-12-20	2023-12-22	Subtarea
Descripción:							
TRÁMITE: ISBN+CATALOGACION // NÚMERO: 1012294 // OBRA: ¿Y ahora adonde vamos?							
ISBN 996673	Nueva	Normal	false	100	2023-12-21	2023-12-22	Subtarea
Descripción:							
TRÁMITE: ISBN+CATALOGACION 24hs // NÚMERO: 1012638 // OBRA: Libro de resúmenes del XI Simposio Internacio...							

6.02. [PG] Gestión jurídica, legal y técnica

6.02.04. [PE] Protección de conocimientos y propiedad intelectual

6.02.04.02. [SP] Asesoramiento y gestión de la PI en la UNLP

Asunto	Estado	Prioridad	Privada	% Realizado	Fecha de inicio	Fecha fin	Tarea padre	Tipo
Servicio de asesoramiento jurídico de la PI	En gestión	Normal	false	0				Proyecto
Servicio de búsqueda de información tecnológica	En gestión	Normal	false	0				Proyecto
Servicio de búsqueda de marcas	En gestión	Normal	false	0				Proyecto

Asesoramiento y gestión de convenios en materia de propiedad intelectual	En gestión	Normal	false	0				Proyecto
Base de Datos de la PI en la UNLP	En gestión	Normal	false	0				Proyecto
Servicio de valoración de bienes y servicios vinculados con la PI	En gestión	Normal	false	0				Proyecto
Asesoramiento Jurídico por Convenio con UNSAM - CIC sobre Reciclado de Batería ion-litio	Nueva	Normal	false	100	2023-11-06	2023-11-16		Subtarea
Descripción: Asesoramiento Jurídico // Convenio: Cesión // Partes: UNSAM - CIC // Tema: Reciclado de Batería ion-litio								
Asesoramiento Jurídico por Convenio: Especifico con la CNEA para optimizar la plataforma del Repositorio Digital Institucional de la CNEA	Nueva	Normal	false	100	2023-12-01	2023-12-14		Subtarea
Descripción: Asesoramiento Jurídico // Convenio: Especifico // Partes: CNEA // Tema: optimizar la plataforma del Repositorio Digital Institucional de la CNEA								
Asesoramiento Jurídico por Convenio I + D ERGO BIOSCIENCE SAS-CONICET	Nueva	Normal	false	100	2023-11-27	2023-12-07		Subtarea
Descripción: Asesoramiento Jurídico // Convenio: I + D // Partes: ERGO BIOSCIENCE SAS-CONICET // Tema: aval de la UNLP al convenio de referencia								
Asesoramiento Jurídico por Convenio: Especifico Facultad de Cs. Veterinarias con la empresa Partes: Royal Canin	Nueva	Normal	false	0	2023-11-02	2023-11-21		Subtarea
Descripción: Asesoramiento Jurídico // Convenio: Especifico // Partes: Royal Canin // Tema: cooperación recíproca en planes de acción común y toda otra actividad que resulte de interés común								
Asesoramiento Jurídico por Convenio de Cesión con SYBILA PRODUCCIONES	Nueva	Normal	false	100	2023-10-30	2023-11-16		Subtarea
Descripción: Asesoramiento Jurídico // Convenio: Cesión // Partes: INSTITUTO CULTURAL- UNLP / SYBILA PRODUCCIONES // Tema: transferencia exclusiva y onerosa de los derechos de propiedad intelectual de SYBILA a la UNLP, a los fines que la UNLP sea la única titular de los derechos intelectuales sobre el Proyecto Belisario								
Asesoramiento Jurídico por el Convenio: del Laboratorio UPL (UNLP-CIC) y la EHyS (UNSAM)	Nueva	Normal	false	100	2023-11-28	2023-12-12		Subtarea
Descripción: Asesoramiento Jurídico // Convenio: Especifico // Partes: Laboratorio UPL (UNLP-CIC) y la EHyS (UNSAM) // Tema: generar y mantener intercambios entre investigadores								

6.02. [PG] Gestión jurídica, legal y técnica

6.02.04. [PE] Protección de conocimientos y propiedad intelectual

6.02.04.03. [SP] Difusión y capacitación en temas de PI

Asunto	Estado	Prioridad	Privada	% Realizado	Fecha de inicio	Fecha fin	Tarea padre	Tipo
--------	--------	-----------	---------	-------------	-----------------	-----------	-------------	------

Actividades de capacitación y difusión de la PI	En gestión	Normal	false	0				Proyecto
Capacitación interna de la Dirección de Propiedad Intelectual	En gestión	Normal	false	0				Proyecto
Página web de la DPI	En gestión	Normal	false	0				Proyecto
Investigación en la temática de la PI	En gestión	Normal	false	0				Proyecto

6.02. [PG] Gestión jurídica, legal y técnica

6.02.04. [PE] Protección de conocimientos y propiedad intelectual

6.02.04.04. [SP] Vinculaciones institucionales en temas de PI

Asunto	Estado	Prioridad	Privada	% Realizado	Fecha de inicio	Fecha fin	Tarea padre	Tipo
Actividades de relaciones con Organismos Internacionales en materia de propiedad intelectual	En gestión	Normal	false	0				Proyecto
Actuación como Unidad de la Red CATI	En gestión	Normal	false	0				Proyecto
Participación en el Programa CUIA (aportes técnicos y jurídicos)	En gestión	Normal	false	0				Proyecto
Generación de herramientas concretas para estimular la creación y desarrollo de empresas innovadoras (start-up y spin-off universitarias)	En gestión	Normal	false	0				Proyecto
Formación de recursos humanos altamente calificados	En gestión	Normal	false	0				Proyecto

6.02. [PG] Gestión jurídica, legal y técnica

6.02.04. [PE] Protección de conocimientos y propiedad intelectual

6.02.04.05. [SP] Normativa institucional

Asunto	Estado	Prioridad	Privada	% Realizado	Fecha de inicio	Fecha fin	Tarea padre	Tipo
Ordenanza para la creación y funcionamiento de empresas spin-off y reglamentación	En gestión	Normal	false	0				Proyecto
Asesoramiento y control del cumplimiento del marco jurídico para la conformación de Spin off/ EBT sean en el ámbito de la UNLP o con la participación de docentes/ investigadorxs de la UNLP	En gestión	Normal	false	0				Proyecto
Elaboración de base de datos de las empresas Spin off relacionadas con la UNLP	En gestión	Normal	false	0				Proyecto

6.02. [PG] Gestión jurídica, legal y técnica

6.02.04. [PE] Protección de conocimientos y propiedad intelectual

6.02.04.06. [SP] Instrumentos Jurídicos

Conformación de modelos de convenios de confidencialidad y modelos de licencias de propiedad intelectual	En gestión	Normal	false	0				Proyecto
Profundizar la difusión y uso de convenios de confidencialidad	En gestión	Normal	false	0				Proyecto
Armonizar los documentos jurídicos con los creados en el ámbito de CONICET y otras universidades	En gestión	Normal	false	0				Proyecto

6.02. [PG] Gestión jurídica, legal y técnica

6.02.05. [PE] Transparencia institucional y anticorrupción

6.02.05.01. [SP] Transparencia y Acceso a la Información

Asunto	Estado	Prioridad	Privada	% Realizado	Fecha de inicio	Fecha fin	Tarea padre	Tipo
Asesoramiento y publicaciones correspondientes a Concursos Docente	En gestión	Normal	false	0				Proyecto
99 Publicaciones de Concursos Docentes periodo 2022	Resuelta	Normal	false	0			Proyecto #18218: Asesoramiento y publicaciones correspondientes a Concursos Docente	Subtarea
184 certificados de publicaciones de concursos docentes emitidos periodo 2022	Resuelta	Normal	false	0			Proyecto #18218: Asesoramiento y publicaciones correspondientes a Concursos Docente	Subtarea
34 Publicaciones de Concursos Docentes primer trimestre 2023	Nueva	Normal	false	0	2023-02-01		Proyecto #18218: Asesoramiento y publicaciones correspondientes a Concursos Docente	Subtarea
49 Publicaciones de Concursos Docentes 2do trimestre 2023	Resuelta	Normal	false	0			Proyecto #18218: Asesoramiento y publicaciones correspondientes a Concursos Docente	Subtarea
29 certificados de publicaciones de concursos docentes emitidos en el segundo trimestre de 2023	Resuelta	Normal	false	0			Proyecto #18218: Asesoramiento y publicaciones correspondientes a Concursos Docente	Subtarea
14 Publicaciones de Concursos Docentes tercer trimestre 2023	Resuelta	Normal	false	0			Proyecto #18218: Asesoramiento y publicaciones correspondientes a Concursos Docente	Subtarea
5 Publicaciones de Concursos Docentes tercer trimestre 2023	Resuelta	Normal	false	0			Proyecto #18218: Asesoramiento y publicaciones correspondientes a Concursos Docente	Subtarea
Asesoramiento y publicaciones sobre art. 32 de ley 27275	En gestión	Normal	false	8				Proyecto
Solicitud #74 Asesoramiento Acceso a la Información a Facultades	Resuelta	Normal	false	80	2023-02-09		Proyecto #18219: Asesoramiento y publicaciones sobre art. 32 de ley 27275	Subtarea
Descripción:								

En el primer trimestre del año 2023 la Universidad recibió 4 solicitudes de Acceso a la Información Pública.								
Publicacion de Escala Salarial al mes de Febrero 2023	Resuelta	Normal	false	0			Proyecto #18219: Asesoramiento y publicaciones sobre art. 32 de ley 27275	Subtarea
Publicacion de Planta Nodocente febrero 2023	Resuelta	Normal	false	0			Proyecto #18219: Asesoramiento y publicaciones sobre art. 32 de ley 27275	Subtarea
Publicacion de la Estructura Organizacional periodo 2022-2026	Resuelta	Normal	false	0			Proyecto #18219: Asesoramiento y publicaciones sobre art. 32 de ley 27275	Subtarea
Solicitud de Acceso a la Información Pública. Expte 126/23	Resuelta	Normal	false	20	2023-02-09		Proyecto #18219: Asesoramiento y publicaciones sobre art. 32 de ley 27275	Subtarea
Solicitud de Acceso a la Información Pública.	Resuelta	Normal	false	20	2023-03-13		Proyecto #18219: Asesoramiento y publicaciones sobre art. 32 de ley 27275	Subtarea
Publicacion de Escala Salarial al mes de Junio 2023	Resuelta	Normal	false	0			Proyecto #18219: Asesoramiento y publicaciones sobre art. 32 de ley 27275	Subtarea
Publicacion de Planta Nodocente Junio 2023	Resuelta	Normal	false	0			Proyecto #18219: Asesoramiento y publicaciones sobre art. 32 de ley 27275	Subtarea
4 Asesoramientos a Facultades por pedidos de información publica	Resuelta	Normal	false	0			Proyecto #18219: Asesoramiento y publicaciones sobre art. 32 de ley 27275	Subtarea
Publicacion de Escala Salarial al mes de Septiembre 2023	Resuelta	Normal	false	0			Proyecto #18219: Asesoramiento y publicaciones sobre art. 32 de ley 27275	Subtarea
Publicación de Planta Nodocente Septiembre 2023	Resuelta	Normal	false	0			Proyecto #18219: Asesoramiento y publicaciones sobre art. 32 de ley 27275	Subtarea
Publicacion de Escala Salarial al mes de Diciembre 2023	Resuelta	Normal	false	0			Proyecto #18219: Asesoramiento y publicaciones sobre art. 32 de ley 27275	Subtarea
Publicación de Planta Nodocente Diciembre 2023	Resuelta	Normal	false	0			Proyecto #18219: Asesoramiento y publicaciones sobre art. 32 de ley 27275	Subtarea
5 solicitudes de Acceso a la Información Pública tercer trimestre 2023	Resuelta	Normal	false	0			Proyecto #18219: Asesoramiento y publicaciones sobre art. 32 de ley 27275	Subtarea
2 Asesoramientos a Facultades por pedidos de información publica	Resuelta	Normal	false	0			Proyecto #18219: Asesoramiento y publicaciones sobre art. 32 de ley 27275	Subtarea
184 certificados de publicaciones de concursos docentes emitidos	Resuelta	Baja	false	50	2023-02-01			Subtarea
Descripcion:								
En el primer trimestre del año 2023, la Universidad recibió 4 solicitudes de acceso a la información publica.								
34 Publicaciones de Concursos Docentes primer trimestre 2023	Nueva	Baja	false	0	2023-02-01			Subtarea

6.02. [PG] Gestión jurídica, legal y técnica

6.02.05. [PE] Transparencia institucional y anticorrupción

6.02.05.02. [SP] Anticorrupción

Asunto	Estado	Prioridad	Privada	% Realizado	Fecha de inicio	Fecha fin	Tarea padre	Tipo
--------	--------	-----------	---------	-------------	-----------------	-----------	-------------	------

Gestión de la Política de Anticorrupción	En gestión	Normal	false	0			Proyecto
Recepcion de 655 Declaraciones Juradas Patrimoniales Integrales Anuales periodo 2021	Resuelta	Normal	false	0			Proyecto #18220: Gestión de la Política de Anticorrupción Subtarea
Recepción de 86 Declaraciones Juradas Patrimoniales Integrales Iniciales año 2022	Resuelta	Normal	false	0			Proyecto #18220: Gestión de la Política de Anticorrupción Subtarea
Recepcion de 154 Declaraciones Juradas Patrimoniales Integrales Bajas año 2022	Resuelta	Normal	false	0			Proyecto #18220: Gestión de la Política de Anticorrupción Subtarea
Recepcion de 59 Declaraciones Juradas Patrimoniales Integrales Anuales adeudadas de años anteriores	Resuelta	Normal	false	0			Proyecto #18220: Gestión de la Política de Anticorrupción Subtarea
Emision de 322 Intimaciones para el cumplimiento de Declaraciones Juradas	Resuelta	Normal	false	0			Proyecto #18220: Gestión de la Política de Anticorrupción Subtarea
Recepcion de 107 Declaraciones Juradas pertenecientes a intimaciones	Resuelta	Normal	false	0			Proyecto #18220: Gestión de la Política de Anticorrupción Subtarea
Recepcion de 32 Declaraciones Juradas Patrimoniales Integrales Anuales periodo 2022	Resuelta	Normal	false	0			Proyecto #18220: Gestión de la Política de Anticorrupción Subtarea
Recepción de 8 Declaraciones Juradas Patrimoniales Integrales Iniciales año 2023	Resuelta	Normal	false	0			Proyecto #18220: Gestión de la Política de Anticorrupción Subtarea
Recepcion de 9 Declaraciones Juradas Patrimoniales Integrales Bajas año 2023	Resuelta	Normal	false	0			Proyecto #18220: Gestión de la Política de Anticorrupción Subtarea
Recepcion de 3 Declaraciones Juradas Patrimoniales Integrales Anuales adeudadas de años anteriores 2do trimestre 2023	Resuelta	Normal	false	0			Proyecto #18220: Gestión de la Política de Anticorrupción Subtarea
Ante Proyecto de dejar sin efecto Resolucion 849/18	Resuelta	Normal	false	0			Proyecto #18220: Gestión de la Política de Anticorrupción Subtarea
Ante Proyecto Resolución 523/23	Resuelta	Normal	false	0			Proyecto #18220: Gestión de la Política de Anticorrupción Subtarea
Ante Proyecto de disposicion de cronograma de entrega de declaraciones juradas expte 100-1328/2023	Resuelta	Normal	false	0			Proyecto #18220: Gestión de la Política de Anticorrupción Subtarea
Recepción de 622 Declaraciones Juradas Patrimoniales Integrales Anuales 2022	Resuelta	Normal	false	0			Proyecto #18220: Gestión de la Política de Anticorrupción Subtarea
Recepcion de 34 Declaraciones Juradas Patrimoniales Integrales Iniciales año 2023	Resuelta	Normal	false	0			Proyecto #18220: Gestión de la Política de Anticorrupción Subtarea
Recepcion de 132 Declaraciones Juradas Patrimoniales Integrales Baja año 2023	Resuelta	Normal	false	0			Proyecto #18220: Gestión de la Política de Anticorrupción Subtarea
Recepcion de 19 Declaraciones Juradas Patrimoniales Integrales Anuales adeudadas de años anteriores	Resuelta	Normal	false	0			Proyecto #18220: Gestión de la Política de Anticorrupción Subtarea
840 sujetos obligados a presentar la Declaración Jurada Patrimonial Integral Anual 2022	Resuelta	Normal	false	0			Proyecto #18220: Gestión de la Política de Anticorrupción Subtarea

Recepcion de 49 Declaraciones Juradas Patrimoniales Integrales Anuales periodo 2022	Resuelta	Normal	false	0			Proyecto #18220: Gestión de la Política de Anticorrupción	Subtarea
Recepción de 30 Declaraciones Juradas Patrimoniales Integrales Baja año 2023	Resuelta	Normal	false	0			Proyecto #18220: Gestión de la Política de Anticorrupción	Subtarea
Recepción de 4 Declaraciones Juradas Patrimoniales Integrales Iniciales año 2023	Resuelta	Normal	false	0			Proyecto #18220: Gestión de la Política de Anticorrupción	Subtarea
Asesoramiento en materia de Anticorrupción	En gestión	Normal	false	0				Proyecto
120hs de asesoramiento presencial y virtual en materia de anticorrupción, periodo febrero-marzo año 2023	Resuelta	Normal	false	0			Proyecto #18221: Asesoramiento en materia de Anticorrupción	Subtarea
Difusión y capacitaciones en temas de Anticorrupción	En gestión	Normal	false	0				Proyecto
2 Reuniones de Asesoramiento con Secretarios Administrativos en periodo 2022	Resuelta	Normal	false	0			Proyecto #18222: Difusión y capacitaciones en temas de Anticorrupción	Subtarea
2 Reuniones de Asesoramiento con Secretarios Administrativos en periodo 2022	Resuelta	Normal	false	0				Subtarea

6. ESTRATEGIA: Administración, Gestión y Control

6.03. [PG] Desarrollo edilicio, infraestructura, seguridad y medioambiente

6.03.01. [PE] Plan Director Grupo Bosque Este

Asunto	Estado	Prioridad	Privada	% Realizado	Fecha de inicio	Fecha fin	Tarea padre	Tipo
Puente peatonal sobre las vías en GBE y diseño de acceso vehicular a nuevos edificios UNLP/CONICET	En gestión	Normal	false	0	2022-06-05	2023-12-29		Obras
Ampliación Cocina sede GBE Comedor Universitario	En gestión	Normal	false	0				Obras
Nota: Obra adjudicada, a la espera de la aceptación por parte de la empresa								
Estaciones exteriores multipropósito	Resuelta	Normal	false	0	2022-06-05			Obras
Nota: 7 estaciones concluidas, 3 en ejecución								
Jerarquización de espacios exteriores: parquización, poda, iluminación y limpieza	En gestión	Normal	false	0				Obras
Readecuación urbanística y nuevos edificios de investigación, transferencia e incubación	En gestión	Normal	false	0	2022-06-01			Obras

6.03. [PG] Desarrollo edilicio, infraestructura, seguridad y medioambiente

6.03.01. [PE] Plan Director Grupo Bosque Este

6.03.01.01. [SP] Plan Director predio ex Autoridad del Agua

Asunto	Estado	Prioridad	Privada	% Realizado	Fecha de	Fecha fin	Tarea padre	Tipo
--------	--------	-----------	---------	-------------	----------	-----------	-------------	------

Planta de Celdas Baterías de Litio	En gestión	Normal	false	0	2023-06-01	2024-03-15		Obras
Centro de Investigaciones Biológicas y Planta productora de Vacunas	En gestión	Normal	false	0				Obras
Nota: En redacción de pliegos licitatorios obras varias.								
FAUTEC, etapa II, Facultad de Arquitectura	En gestión	Normal	false	0				Obras
Incubadora de emprendimientos de base Tecnológica	En gestión	Normal	false	0				Obras
Nota: Proyecto ejecutivo terminado								

6.03. [PG] Desarrollo edilicio, infraestructura, seguridad y medioambiente

6.03.01. [PE] Plan Director Grupo Bosque Este

6.03.01.02. [SP] Plan Director Facultad de Periodismo y Comunicación Social

Asunto	Estado	Prioridad	Privada	% Realizado	Fecha de inicio	Fecha fin	Tarea padre	Tipo
Biblioteca, Aulas y Gabinetes - Etapa II	En gestión	Normal	false	0	2023-06-01	2024-12-02		Obras

6.03. [PG] Desarrollo edilicio, infraestructura, seguridad y medioambiente

6.03.01. [PE] Plan Director Grupo Bosque Este

6.03.01.03. [SP] Plan Director Facultad de Ciencias Naturales y Museo

Asunto	Estado	Prioridad	Privada	% Realizado	Fecha de inicio	Fecha fin	Tarea padre	Tipo
IFLYSIB (Instituto De Física De Líquidos Y Sistemas Biológicos)	En gestión	Normal	false	0				Obras
Nota: Proyecto ejecutivo Conicet. Aprobado para su financiamiento MCyT								
Nuevo edificio de investigaciones y transferencia	En gestión	Normal	false	0				Obras
Puesta en Valor envolvente y obras complementarias.	En gestión	Normal	false	0				Obras
Nota: Obra adjudicada. en proceso de firma de contrato								

6.03. [PG] Desarrollo edilicio, infraestructura, seguridad y medioambiente

6.03.01. [PE] Plan Director Grupo Bosque Este

6.03.01.04. [SP] Plan Director Facultad de Ciencias Médicas

Asunto	Estado	Prioridad	Privada	% Realizado	Fecha de inicio	Fecha fin	Tarea padre	Tipo
--------	--------	-----------	---------	-------------	-----------------	-----------	-------------	------

Edificio Central - Aulas y laboratorios / Ampliación en terraza	En gestión	Normal	false	0	2023-06-01	2024-02-02		Obras
Edificio de Aulas en ex edificio "Guardería"	En gestión	Normal	false	0				Obras
Nota: Obra preadjudicada								
CIC-INIBIOLP - Etapa III	En gestión	Normal	false	0	2022-06-01			Obras
Nota: En proceso de firma de convenio respectivo								
Edificio de Aulas en "ex guardería"	En gestión	Normal	false	0	2023-12-12			Obras

6.03. [PG] Desarrollo edilicio, infraestructura, seguridad y medioambiente

6.03.01. [PE] Plan Director Grupo Bosque Este

6.03.01.05. [SP] Plan Director Facultad de Ciencias Agrarias y Forestales

Asunto	Estado	Prioridad	Privada	% Realizado	Fecha de inicio	Fecha fin	Tarea padre	Tipo
Laboratorios Integrados - Etapa II	En gestión	Normal	false	0	2022-06-05	2024-11-02		Obras
Nuevo buffet	En gestión	Normal	false	0	2022-06-01			Obras
Nota: Proyecto ejecutivo terminado								

6.03. [PG] Desarrollo edilicio, infraestructura, seguridad y medioambiente

6.03.01. [PE] Plan Director Grupo Bosque Este

6.03.01.06. [SP] Plan Director Facultad de Ciencias Veterinarias

Asunto	Estado	Prioridad	Privada	% Realizado	Fecha de inicio	Fecha fin	Tarea padre	Tipo
Terminación del bioterio	Resuelta	Normal	false	0				Obras
Refuncionalización viejo Hospital de Grande Animales (Lazareto)	Resuelta	Normal	false	0				Obras
Nuevo Edificio de Aulas	En gestión	Normal	false	0				Obras
Nota: Enviado a SAF para imputación y aprobación del pliego								
IGEVET (Instituto de Genética Veterinaria)	En gestión	Normal	false	0	2022-06-01			Obras
Nota: En gestión de obtención de financiamiento a través de Ministerio de Ciencia y Tecnología de la Nación del proyecto constructivo.								
Recuperación integral del INIFTA	En gestión	Normal	false	0	2022-06-01			Obras

Polo de Investigaciones y Transferencia Etapa II	En gestión	Normal	false	0				Obras
Ampliación en terraza, Polo de Investigaciones y Transferencia Etapa I	En gestión	Normal	false	0				Obras

6.03. [PG] Desarrollo edilicio, infraestructura, seguridad y medioambiente

6.03.01. [PE] Plan Director Grupo Bosque Este

6.03.01.07. [SP] Plan Director Facultad de Ciencias Exactas (en Grupo Bosque Este)

Asunto	Estado	Prioridad	Privada	% Realizado	Fecha de inicio	Fecha fin	Tarea padre	Tipo
Instituto IFLYSIB CONICET	En gestión	Normal	false	20				Subtarea
Nota: Financiamiento y licitación Conicet. Programa Construir Ciencia. Proyecto ejecutivo terminado. Financiamiento aprobado. Licitación marzo 2023.								
Recuperación integral del INIFTA	Resuelta	Normal	false	0	2022-06-01	2025-06-24		Obras
Nota: Obra adjudicada								
Polo de Investigaciones y Transferencia Etapa II	Resuelta	Normal	false	0	2020-06-05	2023-10-02		Obras
Ampliación en terraza, Polo de Investigaciones y Transferencia Etapa I	Resuelta	Normal	false	0	2022-06-01			Obras
Recuperación integral del INIFTA.	En gestión	Normal	false	0	2023-11-21	2025-06-25		Obras
Nota: Obra preadjudicada								

6. ESTRATEGIA: Administración, Gestión y Control

6.03. [PG] Desarrollo edilicio, infraestructura, seguridad y medioambiente

6.03.02. [PE] Plan Director Grupo Bosque Centro

Asunto	Estado	Prioridad	Privada	% Realizado	Fecha de inicio	Fecha fin	Tarea padre	Tipo
Ampliación Jardín Maternal de la UNLP	Resuelta	Normal	false	0				Obras
Jerarquización de espacios exteriores: parquización, poda, iluminación y limpieza	En gestión	Normal	false	0				Obras
Nota: En gestión permanente								

6.03. [PG] Desarrollo edilicio, infraestructura, seguridad y medioambiente

6.03.02. [PE] Plan Director Grupo Bosque Centro

6.03.02.01. [SP] Plan Director Facultad de Ciencias Astronómicas y Geofísicas

Asunto	Estado	Prioridad	Privada	% Realizado	Fecha de	Fecha fin	Tarea padre	Tipo
--------	--------	-----------	---------	-------------	----------	-----------	-------------	------

Puesta en valor integral del Observatorio de Ciencias Astronómicas	En gestión	Normal	false	0				Obras
Nota: En elaboración del proyecto								
Puesta en Valor envolvente y obras complementarias	En gestión	Normal	false	0				Obras

6. ESTRATEGIA: Administración, Gestión y Control

6.03. [PG] Desarrollo edilicio, infraestructura, seguridad y medioambiente

6.03.03. [PE] Plan Director Grupo Bosque Norte

Asunto	Estado	Prioridad	Privada	% Realizado	Fecha de inicio	Fecha fin	Tarea padre	Tipo
Estaciones exteriores multipropósito	En gestión	Normal	false	0				Obras
Jerarquización de espacios exteriores: parquización, poda, iluminación y limpieza	En gestión	Normal	false	0				Obras

6.03. [PG] Desarrollo edilicio, infraestructura, seguridad y medioambiente

6.03.03. [PE] Plan Director Grupo Bosque Norte

6.03.03.01. [SP] Plan Director Facultad de Psicología

Asunto	Estado	Prioridad	Privada	% Realizado	Fecha de inicio	Fecha fin	Tarea padre	Tipo
Ampliación de la facultad de Psicología, Carrera de Acompañante Terapéutico	Resuelta	Normal	false	0				Obras

6.03. [PG] Desarrollo edilicio, infraestructura, seguridad y medioambiente

6.03.03. [PE] Plan Director Grupo Bosque Norte

6.03.03.02. [SP] Plan Director Facultad de Humanidades y Ciencias de la Educación

Asunto	Estado	Prioridad	Privada	% Realizado	Fecha de inicio	Fecha fin	Tarea padre	Tipo
Ampliación del Buffet	En gestión	Normal	false	0	2023-06-01	2024-04-01		Obras

Nota:
En proceso de adjudicación y firma del contrato. Enviado a SAF para pre adjudicación

6. ESTRATEGIA: Administración, Gestión y Control

6.03. [PG] Desarrollo edilicio, infraestructura, seguridad y medioambiente

6.03.04. [PE] Plan Director Grupo Bosque Oeste

Asunto	Estado	Prioridad	Privada	% Realizado	Fecha de inicio	Fecha fin	Tarea padre	Tipo
--------	--------	-----------	---------	-------------	-----------------	-----------	-------------	------

Estaciones exteriores multipropósito	Resuelta	Normal	false	0				Obras
Jerarquización de espacios exteriores: parquización, poda, iluminación y limpieza	En gestión	Normal	false	0				Obras

6.03. [PG] Desarrollo edilicio, infraestructura, seguridad y medioambiente

6.03.04. [PE] Plan Director Grupo Bosque Oeste

6.03.04.01. [SP] Plan Director Facultad de Informática

Asunto	Estado	Prioridad	Privada	% Realizado	Fecha de inicio	Fecha fin	Tarea padre	Tipo
Edificio Central - Etapa V / Auditorio	Resuelta	Normal	false	0				Obras

6.03. [PG] Desarrollo edilicio, infraestructura, seguridad y medioambiente

6.03.04. [PE] Plan Director Grupo Bosque Oeste

6.03.04.02. [SP] Plan Director Facultad de Odontología

Asunto	Estado	Prioridad	Privada	% Realizado	Fecha de inicio	Fecha fin	Tarea padre	Tipo
Construcción Edificio de Archivos UNLP y Odontología - Instituto Malvinas - X Brigada	En gestión	Normal	false	0				Obras

6.03. [PG] Desarrollo edilicio, infraestructura, seguridad y medioambiente

6.03.04. [PE] Plan Director Grupo Bosque Oeste

6.03.04.03. [SP] Plan Director Facultad de Ingeniería

Asunto	Estado	Prioridad	Privada	% Realizado	Fecha de inicio	Fecha fin	Tarea padre	Tipo
Construcción de Aulas para Facultad de Ingeniería - Instituto Malvinas - X Brigada	En gestión	Normal	false	0				Obras
Ampliación de edificio de ingeniería Industrial	En gestión	Normal	false	0				Obras
Ampliación del Depto. de Ingeniería Industrial	En gestión	Normal	false	0				Obras

Nota:

Obra preadjudicada

6.03. [PG] Desarrollo edilicio, infraestructura, seguridad y medioambiente

6.03.04. [PE] Plan Director Grupo Bosque Oeste

6.03.04.04. [SP] Plan Director Facultad de Ciencias Exactas (en grupo bosque oeste)

Asunto	Estado	Prioridad	Privada	% Realizado	Fecha de inicio	Fecha fin	Tarea padre	Tipo
--------	--------	-----------	---------	-------------	-----------------	-----------	-------------	------

Recuperación cubierta de Química	En gestión	Normal	false	0				Obras
Ascensor para accesibilidad general, Edificio Abuelas de Plaza de Mayo	Resuelta	Normal	false	0				Obras
Montasillas mecánico para accesibilidad, Edificio Departamento de Física	Resuelta	Normal	false	0				Obras

6.03. [PG] Desarrollo edilicio, infraestructura, seguridad y medioambiente

6.03.04. [PE] Plan Director Grupo Bosque Oeste

6.03.04.05. [SP] Plan Director Facultad de Arquitectura y Urbanismo

Asunto	Estado	Prioridad	Privada	% Realizado	Fecha de inicio	Fecha fin	Tarea padre	Tipo
FAUTEC, etapa II	Resuelta	Normal	false	0				Obras
Nuevo Buffet	Nueva	Normal	false	0				Obras
Nota: Obra preadjudicada								
Nuevo Edificio de Aulas	Nueva	Normal	false	0				Obras
Nota: Proyecto ejecutivo terminado, en computo y presupuesto								

6.03. [PG] Desarrollo edilicio, infraestructura, seguridad y medioambiente

6.03.04. [PE] Plan Director Grupo Bosque Oeste

6.03.04.06. [SP] Colegios Universitarios y Dependencias (del grupo bosque oeste)

Asunto	Estado	Prioridad	Privada	% Realizado	Fecha de inicio	Fecha fin	Tarea padre	Tipo
Recuperación integral Pista de Atletismo, Dirección General de Deportes	En gestión	Normal	false	0				Obras
Recuperación Vestuarios Edificio "Partenón", Dirección General de Deportes	En gestión	Normal	false	0				Obras
Recuperación del playón deportivo del campo de deportes. Dirección General de Deportes	Resuelta	Normal	false	0	2022-06-01			Obras

6. ESTRATEGIA: Administración, Gestión y Control

6.03. [PG] Desarrollo edilicio, infraestructura, seguridad y medioambiente

6.03.05. [PE] Plan Director Grupo Bosque Berisso "Campo 6 de Agosto"

Asunto	Estado	Prioridad	Privada	% Realizado	Fecha de inicio	Fecha fin	Tarea padre	Tipo
--------	--------	-----------	---------	-------------	-----------------	-----------	-------------	------

Centro Interinstitucional de Desarrollo de la economía popular	En gestión	Normal	false	0	2022-06-05	2024-12-02		Obras
Centro Universitario de Atención primaria de la salud.	En gestión	Normal	false	0	2023-06-01	2024-09-10		Obras
Nota: Obra Adjudicada y la firma del contrato								
Galpón Aula / Taller - Centro Regional de Extensión Universitaria (CREU)	En gestión	Normal	false	0				Obras
Escuela de Oficios - Etapa II - Centro Regional de Extensión Universitaria (CREU)	En gestión	Normal	false	0				Obras
Galpón de la Economía Popular en CREU	En gestión	Normal	false	0				Obras
Nota: Enviada a SAF para preadjudicación								
Plaza barrial y circuito aeróbico en calle 129, barrio ATULP	Resuelta	Normal	false	0				Obras
Red troncal de desagües cloacales, barrio ATULP	En gestión	Normal	false	0				Obras
Nota: Pliego aprobado. En proceso licitatorio								
Planta productora de medicamentos. Fac. de Cs. Exactas	En gestión	Normal	false	0	2022-06-01			Obras
Nota: Proyecto en elaboración								
Nueva Guardería (EPI) de la UNLP	Nueva	Normal	false	0	2023-06-01	2024-10-23		Obras
Comercializadora Universitaria de Intermediación Solidaria	En gestión	Normal	false	0				Obras

6. ESTRATEGIA: Administración, Gestión y Control

6.03. [PG] Desarrollo edilicio, infraestructura, seguridad y medioambiente

6.03.06. [PE] Plan Director Grupo Urbano Centro, Área Microcentro

Asunto	Estado	Prioridad	Privada	% Realizado	Fecha de inicio	Fecha fin	Tarea padre	Tipo
Jerarquización de espacios exteriores: parquización, poda, iluminación y limpieza	En gestión	Normal	false	0				Obras
Nota: En gestión permanente								
Edificio Hospital de la facultad de Psicología, en casa de calle 2.	Nueva	Normal	false	0				Obras

6.03. [PG] Desarrollo edilicio, infraestructura, seguridad y medioambiente

6.03.06. [PE] Plan Director Grupo Urbano Centro, Área Microcentro

Impermeabilización en terraza y ventilaciones en Subsuelo Depósito Centro de Artes	Resuelta	Normal	false	0				Obras
--	----------	--------	-------	---	--	--	--	-------

6.03. [PG] Desarrollo edilicio, infraestructura, seguridad y medioambiente

6.03.06. [PE] Plan Director Grupo Urbano Centro, Área Microcentro

6.03.06.02. [SP] Plan Director Facultad de Ciencias Económicas

Asunto	Estado	Prioridad	Privada	% Realizado	Fecha de inicio	Fecha fin	Tarea padre	Tipo
Readecuación de alimentación de red de agua	Resuelta	Normal	false	0	2023-06-01	2023-10-31		Obras

6.03. [PG] Desarrollo edilicio, infraestructura, seguridad y medioambiente

6.03.06. [PE] Plan Director Grupo Urbano Centro, Área Microcentro

6.03.06.03. [SP] Plan Director Facultad de Ciencias Jurídicas y Sociales

Asunto	Estado	Prioridad	Privada	% Realizado	Fecha de inicio	Fecha fin	Tarea padre	Tipo
Readecuación Casa 47 e 8 y 9	En gestión	Normal	false	0				Obras

Nota:

Obra preadjudicada

Readecuación de baños, edificio central	En gestión	Normal	false	0				Obras
---	------------	--------	-------	---	--	--	--	-------

Nota:

Enviado a SAF para imputación y aprobación del pliego

Edificio Anexo, 47 entre 8 y 9	Nueva	Normal	false	0				Obras
--------------------------------	-------	--------	-------	---	--	--	--	-------

6.03. [PG] Desarrollo edilicio, infraestructura, seguridad y medioambiente

6.03.06. [PE] Plan Director Grupo Urbano Centro, Área Microcentro

6.03.06.04. [SP] Colegios Universitarios y Dependencias (del grupo urbano centro, área microcentro)

Asunto	Estado	Prioridad	Privada	% Realizado	Fecha de inicio	Fecha fin	Tarea padre	Tipo
Recuperación de cielorrasos y carpinterías, Liceo Víctor Mercante	Resuelta	Normal	false	0				Obras

6. ESTRATEGIA: Administración, Gestión y Control

6.03. [PG] Desarrollo edilicio, infraestructura, seguridad y medioambiente

6.03.07. [PE] Plan Director Grupo Centro, Área Plaza Rocha

Asunto	Estado	Prioridad	Privada	% Realizado	Fecha de inicio	Fecha fin	Tarea padre	Tipo
--------	--------	-----------	---------	-------------	-----------------	-----------	-------------	------

Jerarquización de espacios exteriores: parquización, poda, iluminación y limpieza	En gestión	Normal	false	0				Obras
Nota: En gestión permanente								

6.03. [PG] Desarrollo edilicio, infraestructura, seguridad y medioambiente

6.03.07. [PE] Plan Director Grupo Centro, Área Plaza Rocha

6.03.07.01. [SP] Plan Director Facultad de Trabajo Social

Asunto	Estado	Prioridad	Privada	% Realizado	Fecha de inicio	Fecha fin	Tarea padre	Tipo
Aulas en planta 2 – a la calle 63 / Edificio Central	En gestión	Normal	false	0				Obras
Nota: Obra preadjudicada enviada a SAF								
Ampliación Edificio a la calle 9	En gestión	Normal	false	0				Obras

6.03. [PG] Desarrollo edilicio, infraestructura, seguridad y medioambiente

6.03.07. [PE] Plan Director Grupo Centro, Área Plaza Rocha

6.03.07.02. [SP] Plan Director Facultad de Bellas Artes

Asunto	Estado	Prioridad	Privada	% Realizado	Fecha de inicio	Fecha fin	Tarea padre	Tipo
Edificio Central Sede Fonseca - Etapa IV / Aulas taller	En gestión	Normal	false	0				Obras
Recuperación casa calle 8, etapa P.B.	En gestión	Normal	false	0				Obras

6.03. [PG] Desarrollo edilicio, infraestructura, seguridad y medioambiente

6.03.07. [PE] Plan Director Grupo Centro, Área Plaza Rocha

6.03.07.03. [SP] Colegios Universitarios y Dependencias (del grupo urbano centro, área plaza Rocha)

Asunto	Estado	Prioridad	Privada	% Realizado	Fecha de inicio	Fecha fin	Tarea padre	Tipo
Edificio "Noche de los lápices" - Etapa V / Aulas taller	En gestión	Normal	false	0				Obras
Recuperación del Patio del Bachillerato de Bellas Artes	Nueva	Normal	false	0				Obras

6. ESTRATEGIA: Administración, Gestión y Control

6.03. [PG] Desarrollo edilicio, infraestructura, seguridad y medioambiente

6.03.08. [PE] Obras en Edificios Descentralizados y Servicios

Refuncionalización casa calle 47 entre 2 y 3 - Centro de Servicios de Salud Universitaria	En gestión	Normal	false	0	2023-06-01	2023-12-26		Obras
Puesta en valor de la Casa de avda. 44 para la Escuela de Lenguas de la Facultad de Humanidades.	Resuelta	Normal	false	0		2023-08-01		Obras
Subsede en Gonnet de la Tecnicatura en Saneamiento Ambiental, Colegio Nacional y Facultad de Ingeniería	En gestión	Normal	false	0	2023-06-01	2024-07-18		Obras
Calle de acceso de cargas pesadas y montaje de silos de granos en Planta de Alimentos Deshidratados	Resuelta	Normal	false	0				Obras
Extensión del Tren Universitario de Policlínico hasta Hospital San Juan de Dios, etapa II	Resuelta	Normal	false	0	2022-06-01	2023-07-01		Obras
Nota: Obra terminada en gestión para inauguración del servicio.								
Extensión del Tren Universitario de Hospital San Juan de Dios a talleres ferroviarios de Gambier, etapa III	En gestión	Normal	false	0	2022-06-01			Obras
Nota: En elaboración de Proyecto Ejecutivo a cargo de ADIF								
Polo Científico / Tecnológico Talleres ferroviarios de Gambier	En gestión	Normal	false	0	2022-06-01			Obras
Nota: En gestión con AABE para la cesión de 1,8 ha de los talleres ferroviarios de Gambier								
Edificio Hospital . Facultad de sicología en casa de calle 2	En gestión	Normal	false	0	2022-06-01			Obras
Nota: Pliego aprobado. En proceso de adjudicacion								
Puesta en valor y readecuación como museo, Casa spegazzini	En gestión	Normal	false	0	2022-06-01	2024-01-05		Obras
Nota: En ejecucion								
Anexo del Bachillerato de Bellas Artes en Ensenada	En gestión	Normal	false	0				Obras
Nota: Proyecto en elaboración								

6.04. [PG] Bienestar universitario

6.04.01. [PE] Transversalidad de políticas de bienestar: Igualdad de Oportunidades, Identidad Universitaria e Integración Estudiantil

6.04.01.01. [SP] Administración de la Prosecretaría

Asunto	Estado	Prioridad	Privada	% Realizado	Fecha de	Fecha fin	Tarea padre	Tipo
--------	--------	-----------	---------	-------------	----------	-----------	-------------	------

Modernización administrativa	En gestión	Normal	false	0	2022-06-01	2026-05-30		SubPrograma Operativo
<p>Descripcion: Gestión permanente para lograr mayor eficacia y eficiencia en las tareas administrativas del área.</p>								
Articulación con áreas económico financieras	En gestión permanente	Normal	-	0	2022-06-01		SubPrograma Operativo #18292: Modernización administrativa	Subtarea en gestión permanente
<p>Descripcion: Diálogo permanente con las diferentes áreas de la Presidencia a fin de establecer parámetros y criterios comunes que permitan un funcionamiento fluido de las tareas pertinentes.</p>								
<p>Nota: Se sostiene diálogo permanente y fluido, más aún en contextos de mal funcionamiento de los sistemas informáticos administrativos.</p>								
Herramientas económico-financieras digitales institucionales	En gestión permanente	Normal	-	0			SubPrograma Operativo #18292: Modernización administrativa	Subtarea en gestión permanente
<p>Descripcion: Adaptación y aplicación de herramientas económico-financieras digitales institucionales, de uso obligatorio y generalizado (Diaguita, SuDoCu, sistema de expedientes).</p>								
<p>Nota: En el período se registró una baja en las intermitencias del funcionamiento de los sistemas informáticos administrativos, pero no es posible aún lograr cierta estabilidad en el uso de los mismos.</p>								
Estrategias de recolección de la información	En gestión	Normal	false	0		2026-05-30		SubPrograma Operativo
<p>Descripcion: Análisis sociológico, cuantitativo y cualitativo de datos vinculados a las políticas del área, a través del diseño y aplicación de diversas estrategias de recolección de datos socio educativos.</p>								
Análisis sociológico	En gestión permanente	Normal	-	0	2026-05-30		SubPrograma Operativo #18293: Estrategias de recolección de la información	Subtarea en gestión permanente
<p>Descripcion: Debate y diseño de estrategias alternativas de análisis sociológico que tienen como fin ordenar a los fines comunicacionales las políticas implementadas desde el área.</p>								
<p>Nota: Organización para su posterior análisis de los datos obtenidos en actividades convocadas con inscripciones en Google Forms (ej: voluntariados). Aún sin concluir el análisis de datos poblacionales de la Maratón.</p>								
Análisis de datos en redes sociales	En gestión permanente	Normal	-	0	2022-06-01		SubPrograma Operativo #18293: Estrategias de recolección de la información	Subtarea en gestión permanente
<p>Nota: Se adjuntan imágenes de estadísticas en redes sociales para el período.</p>								
Capacitación permanente	En gestión	Alta	false	0	2022-06-01	2026-05-30		SubPrograma Operativo
<p>Descripcion:</p>								

Asistencia a actividades de capacitación y actualización para el uso de herramientas novedosas, sistemas de expedientes, entre otras, destinadas a la optimización y mejora de la administración económico financiera del área.								
Dinamización de la gestión de Becas de Experiencia Laboral y Contratos de Locación de Obra	En gestión permanente	Alta	-	0	2022-06-01	2026-05-30	SubPrograma Operativo #18294: Capacitación	Subtarea en gestión permanente
<p>Descripción:</p> <p>Gestión y administración de las Becas de Experiencia Laboral (BEL) y Contratos de Locación de Obra (CLO) de la Prosecretaría y sus Direcciones. Seguimiento permanente para lograr mayor eficacia y eficiencia en el circuito realizado por los expedientes. Gestión de pagos en tiempo y forma.</p> <p>Nota:</p> <p>A la fecha se continúa con los pagos de BEL y CLO de actividades de fin de año. En algunos casos el sistema ha retrasado más de lo habitual el pago de los mismos.</p>								
Asistencia a Capacitaciones	En gestión permanente	Normal	-	0	2022-06-01	2026-06-30	SubPrograma Operativo #18294: Capacitación	Subtarea en gestión permanente
<p>Descripción:</p> <p>Participación en capacitaciones propuestas por áreas administrativo-financieras. Ejemplo: manejo del sistema integral de manejo de documentos y trámites SUDOCU.</p> <p>Nota:</p> <p>En el período no se han realizado capacitaciones y/o actualizaciones. Siguió siendo inestable el funcionamiento de la herramienta administrativa.</p>								

6.04. [PG] Bienestar universitario

6.04.01. [PE] Transversalidad de políticas de bienestar: Igualdad de Oportunidades, Identidad Universitaria e Integración Estudiantil

6.04.01.02. [SP] Articulación de las políticas públicas

Asunto	Estado	Prioridad	Privada	% Realizado	Fecha de inicio	Fecha fin	Tarea padre	Tipo
Gestión política de las áreas internas	En gestión	Normal	false	0	2022-06-01	2026-05-30		SubPrograma Operativo
<p>Descripción:</p> <p>Promoción de la capacidad resolutive en la gestión y administración de situaciones emergentes, conflictivas y/o problemáticas de la Prosecretaría y sus áreas conformantes. Gestión de acuerdos en pos del trabajo articulado y productivo.</p>								
Abordaje de situaciones emergentes	En gestión permanente	Normal	-	0	2022-06-01		SubPrograma Operativo #18295: Gestión política de las áreas internas	Subtarea en gestión permanente
<p>Descripción:</p> <p>Se procura lograr cierta capacidad resolutive antes situaciones emergentes, vulnerables y/o en algunos casos conflictivas, que requieran atención y seguimiento. Sin excluir las otras dependencias, en la mayoría de los casos se trabaja con el Departamento de Atención Social de la Dirección de Políticas de Salud Estudiantil.</p> <p>Nota:</p> <p>En el período se abordaron con diferentes estrategias, emergentes de diferentes características en el Departamento de Atención Social y en el Albergue Universitario. Se trabaja articuladamente en la resolución de situaciones problemáticas y/o conflictivas.</p>								

Gestión de la organización interna.	En gestión permanente	Normal	-	0	2022-06-01		SubPrograma Operativo #18295: Gestión política de las áreas internas	Subtarea en gestión permanente
<p>Descripción:</p> <p>Se procura sostener diálogo y vínculo permanente entre trabajadores y trabajadoras integrantes de la Prosecretaría, para promover un clima de confianza, que tiene como fin hacer de la cotidianeidad laboral un espacio ameno y poder detectar problemáticas para un rápido abordaje de situaciones conflictivas.</p>								
<p>Nota:</p> <p>Continúa el trabajo articulado en la Prosecretaría, división de tareas y responsabilidades. En relación al seguimiento de la denuncia antes la UDA, aún las áreas involucradas no han implementado ninguna estrategia de protección sugeridas en el Expediente.</p>								
Articulación y gestión política con las áreas de Bienestar	En gestión	Normal	false	0	2022-06-01	2026-05-30		SubPrograma Operativo
<p>Descripción:</p> <p>Promoción del diálogo, intercambio de ideas y consensos entre responsables de áreas, con eje ideológico anclado en las ideas de la Reforma de 1918, y que tenga como fin estimular un rumbo común de toda la Prosecretaría.</p>								
Canales de diálogo fluidos	En gestión permanente	Normal	-	0	2022-06-01		SubPrograma Operativo #18296: Articulación y gestión política con las áreas de Bienestar	Subtarea en gestión permanente
<p>Descripción:</p> <p>Desde el área, y las que la conforman, se contribuye permanentemente a mejorar las condiciones de sus estudiantes, o aspirantes, fundamentalmente aquellos y aquellas que se encuentren en una situación social y económica vulnerable, a fin de garantizar el bienestar universitario de manera plena, promoviendo la igualdad de oportunidades y facilitando el acceso, progreso y el egreso de estudiantes en los estudios de grado. Para ello se promueve el diálogo permanente con las Direcciones, el intercambio de ideas y la generación de consensos.</p>								
<p>Nota:</p> <p>En el período se hizo análisis del estado de situación de cada área.</p> <p>Se realizaron dos reuniones de Comisión de Bienestar Universitario y Asuntos Estudiantiles: 6 de diciembre. Temario: solicitudes de renovación de Beca de Albergue Universitario para el ciclo lectivo 2024. 20 de diciembre. Temario: informe sobre beneficiarios/as para la Beca de Albergue Universitario 2024; presentación precio del Comedor 2024 para los primeros meses del 2024.</p>								
Comunicación inter e intra áreas	En gestión	Normal	false	0	2022-06-01	2026-05-30		SubPrograma Operativo
<p>Descripción:</p> <p>Desarrollo de estrategias de comunicación que promuevan la identidad común, colaborativa y organizada entre la Prosecretaría, sus Direcciones y/o áreas internas. Fortalecimiento de la comunicación institucional articulada.</p>								
Difusión de actividades	En gestión permanente	Normal	-	0	2022-06-19		SubPrograma Operativo #18297: Comunicación inter e intra áreas	Subtarea en gestión permanente
<p>Descripción:</p> <p>Se creó un grupo de WhatsApp conformado por integrantes de todas las Direcciones a través del cual se da difusión a las diferentes políticas de cada una de las áreas, y se realizan intercambios vinculados al avance de los informa en Plan Estratégico.</p> <p>En el mes de julio de 2023 se realizó una capacitación con la Dirección General de Comunicación Institucional de la Presidencia, a fin de pensar estrategias articuladas. Se adjunta imagen.</p>								
<p>Nota:</p> <p>Hacia el cierre del período se relaja el dinamismo de los grupos de WhatsApp, no obstante se ha demostrado que la existencia de los mismos, para diferentes fines, ha sido fundamental para establecer comunicación</p>								

fluida entre las áreas y/o personas involucradas.								
Fortalecimiento de la Identidad Común	En gestión	Normal	false	100	2022-06-01	2026-05-30		SubPrograma Operativo
<p>Descripcion:</p> <p>Se desarrollan diversas estrategias visuales y audiovisuales de diseño y rediseño en sistema de las marcas institucionales. De esta manera las Dirección y/o los Programas más relevantes de la Prosecretaría cuentan con una identidad propia bajo el paraguas de Bienestar, que a su vez se vinculan con las del resto de las áreas.</p>								
Rediseño de marcas identitarias	Resuelta	Normal	false	100	2022-06-01	2023-06-30	SubPrograma Operativo #18298: Fortalecimiento de la Identidad Común	Subtarea
<p>Descripcion:</p> <p>Se trabajó en el rediseño de marcas que den identidad a las áreas que integran la Prosecretaría, buscando sistematicidad en la propuesta. Se adjuntan imágenes en uso a la fecha.</p>								
Realización de vestuario.	Nueva	Normal	false	100	2023-06-01	2023-12-20	SubPrograma Operativo #18298: Fortalecimiento de la Identidad Común	Subtarea
<p>Descripcion:</p> <p>En el período se realizaron remeras genéricas de Bienestar Universitario, y una versión específica para la Expo UNLP. Las mismas se distribuyen entre las Direcciones para que sean utilizadas cuando crean conveniente. Se adjuntan modelos.</p>								
<p>Nota:</p> <p>En el período no se realizaron piezas textiles.</p>								
Gestión y promoción interinstitucional	En gestión	Normal	false	0	2022-06-01	2026-05-30		SubPrograma Operativo
<p>Descripcion:</p> <p>Reflexión, diseño y aplicación de un sistema comunicacional discursivo, visual y audiovisual común a toda la Prosecretaría, que sostenga las identidades particulares en un marco contextual contenedor.</p>								
Fortalecimiento del diálogo interáreas	En gestión	Normal	false	30	2022-06-01	2023-12-20	SubPrograma Operativo #18299: Gestión y promoción interinstitucional	Subtarea
<p>Descripcion:</p> <p>Se desarrollan diversas estrategias visuales y audiovisuales de diseño y rediseño en sistema de las marcas institucionales. De esta manera las Dirección y/o los Programas más relevantes de la Prosecretaría cuentan con una identidad propia bajo el paraguas de Bienestar, que a su vez se vinculan con las del resto de las área.</p> <p>Se adjuntan ejemplos.</p>								
<p>Nota:</p> <p>En el período se profundizó la estrategia de publicaciones conjuntas. Se planifica para 2024 repensar las redes de la Dirección de Políticas en Salud Estudiantil. Se comenzó trabajo conjunto de difusión de actividades con la Dirección de Promoción y Cuidados de la Salud Estudiantil. Actividades en redes: https://www.instagram.com/p/Cx8WXeTLdUF/?utm_source=ig_web_copy_link&igsh=MzRIODBiNWFIZA== https://www.instagram.com/p/CzZFRdIL-4Q/?utm_source=ig_web_copy_link&igsh=MzRIODBiNWFIZA==</p>								
Piezas visuales y audiovisuales	En gestión permanente	Normal	-	0	2022-06-01		Subtarea #20112: Fortalecimiento del diálogo interáreas	Subtarea en gestión permanente
<p>Descripcion:</p> <p>Se trabaja en la actualización permanente del diseño (flyers, videos, reels), a fin de acompañar las estrategias para el crecimiento en redes sociales como medio de comunicación por excelencia en la actualidad con las juventudes. Se adjuntan links de Instagram de las diversas áreas aplicando diferentes estrategias, a modo de ejemplo: https://www.instagram.com/reel/CpDWDxULp0T/?utm_source=ig_web_copy_link https://www.instagram.com/p/CofGb5vLajO/?utm_source=ig_web_copy_link</p>								

https://www.instagram.com/p/CpvdfWOGCq/?utm_source=ig_web_copy_link
https://www.instagram.com/p/CoIE3kwLjRL/?utm_source=ig_web_copy_link
https://www.instagram.com/p/CoGFx7SPynl/?utm_source=ig_web_copy_link

Nota:

Se suma a las estrategias de publicaciones conjuntas Dirección de Promoción y Cuidados de la Salud:
https://www.instagram.com/p/CzZFRdIL-4Q/?utm_source=ig_web_copy_link&igsh=MzRIODBiNWFIZA==

6.04. [PG] Bienestar universitario

6.04.02. [PE] Vinculación con el Nivel Medio

6.04.02.01. [SP] Difusión de servicios y beneficios e introducción a la vida universitaria

Asunto	Estado	Prioridad	Privada	% Realizado	Fecha de inicio	Fecha fin	Tarea padre	Tipo
Administración y gestión general	En gestión	Normal	false	93	2023-02-01			SubPrograma Operativo
Descripción: En este apartado se incluyen todas las tareas relacionadas a la administración y gestión de recursos, espacios para actividades, seguros, viáticos, la coordinación de actividades, presentación de notas correspondientes, entre otros.								
Confección de agenda general de actividades 2023	Resuelta	Normal	false	100	2022-11-28	2023-03-10	SubPrograma Operativo #19845: Administración y gestión general	Subtarea
Descripción: Se definen fechas de programas/eventos, se establecen y calendarizan las tareas que los componen y se realiza la distribución de las mismas.								
Gestión de seguro para el equipo 2023	Resuelta	Normal	false	100	2023-03-13	2023-03-17	SubPrograma Operativo #19845: Administración y gestión general	Subtarea
Descripción: Se encuentra asegurado el personal que compone la DVNM desde el 20 de marzo hasta el 15 de diciembre 2023 inclusive.								
Atención al público presencial 2023	En gestión	Normal	false	90	2023-02-01	2023-12-22	SubPrograma Operativo #19845: Administración y gestión general	Subtarea
Descripción: Se reciben consultas presenciales tanto de estudiantes de secundaria como de docentes y tutores, relacionadas a: la oferta académica, beneficios, servicios e inscripciones a la UNLP.								
Envío de cronograma general de actividades 2023	Resuelta	Normal	false	100	2023-03-17	2023-03-17	SubPrograma Operativo #19845: Administración y gestión general	Subtarea
Descripción: Se envía a las escuelas secundarias de la región educativa nº1, así como a otras instituciones o partes interesadas, el cronograma general de actividades 2023 de la DVNM.								
Seguimiento de correos	En gestión permanente	Normal	-	0	2023-02-01		SubPrograma Operativo #19845: Administración y gestión general	Subtarea en gestión permanente
Descripción: Incluye toda comunicación vía mail y consultas recibidas a través de los correos: vinculacion.pbu@gmail.com								

articulacion.venialaunlp@gmail.com								
Capacitación SUDOKU 2023	Resuelta	Normal	false	100	2022-04-26	2023-04-26	SubPrograma Operativo #19845: Administración y gestión general	Subtarea
Gestión y seguimiento de trámites en SUDOKU 2023	Resuelta	Normal	false	100	2023-02-01	2023-12-07	SubPrograma Operativo #19845: Administración y gestión general	Subtarea
Reuniones de equipo de la Dirección de Vinculación con el Nivel Medio	En gestión permanente	Normal	-	0	2023-02-01		SubPrograma Operativo #19845: Administración y gestión general	Subtarea en gestión permanente
<p>Descripción:</p> <p>Mensualmente realizamos reuniones de equipo a fin de evaluar y revisar las actividades llevadas adelante desde la Dirección. En las mismas se distribuyen las tareas y se producen los ajustes pertinentes en la organización y planificación.</p>								
Confección de planner semanal de tareas de equipo 2023	En gestión	Normal	false	100	2023-02-01	2023-12-15	SubPrograma Operativo #19845: Administración y gestión general	Subtarea
Pedido de remis para traslados a escuelas secundarias (Vení a la UNLP)	Resuelta	Normal	false	70	2023-02-27	2023-10-31	SubPrograma Operativo #19845: Administración y gestión general	Subtarea
<p>Descripción:</p> <p>Se confeccionan rutas según las escuelas agendadas en cada turno.</p>								
Organización y gestión de recorridos para repartir afiches de difusión de la EXPO UNLP y el programa VIVO la UNLP 2023	Resuelta	Normal	false	100	2023-07-31	2023-09-01	SubPrograma Operativo #19845: Administración y gestión general	Subtarea
<p>Descripción:</p> <p>Se informó a jefatura acerca de la invitación a la EXPO UNLP y al programa VIVO la UNLP para llevar a cabo la difusión propiamente dicha a través de los afiches y de la invitación vía mail. Asimismo, se organizaron las rutas para entregar las correspondientes invitaciones. Se entregaron dos afiches diferentes, uno para la EXPO UNLP y otro para el programa VIVO la UNLP junto con un instructivo en donde se realiza una descripción del programa y de cómo participar.</p>								
Asistencia en realización de inscripciones a carreras de la UNLP (ingreso 2024)	En gestión	Normal	false	90	2023-11-06	2023-12-22	SubPrograma Operativo #19845: Administración y gestión general	Subtarea
Articulación con el CESPI para la resolución de problemas relacionados a las inscripciones a carreras de la UNLP (ingreso 2024)	En gestión	Normal	false	90	2023-11-06	2023-12-22	SubPrograma Operativo #19845: Administración y gestión general	Subtarea
Recopilación de información sobre casos que presentan problemas al momento de realizar la inscripción a carreras de la UNLP (ingreso 2024)	En gestión	Normal	false	90	2023-11-06	2023-12-22	SubPrograma Operativo #19845: Administración y gestión general	Subtarea
Redacción y envío de mensajes recordatorio por apertura de inscripciones ingreso 2024	Resuelta	Normal	false	100	2023-11-08	2023-11-13	SubPrograma Operativo #19845: Administración y gestión general	Subtarea
Reuniones de balance y evaluación de programas de la Dirección de Vinculación con el Nivel Medio en el ciclo 2023	En gestión	Normal	false	100	2023-11-15	2023-12-13	SubPrograma Operativo #19845: Administración y gestión general	Subtarea
Actualización de contactos de escuelas en base de datos 2023	Resuelta	Normal	false	100	2023-11-06	2023-11-10	SubPrograma Operativo #19845: Administración y gestión general	Subtarea
Confección de agenda general 2024	En gestión	Normal	false	60	2023-11-30		SubPrograma Operativo #19845: Administración y gestión general	Subtarea

Comunicación Institucional	En gestión	Normal	false	50	2023-02-01			SubPrograma Operativo
<p>Descripcion:</p> <p>Se abarcan las tareas relacionadas a estrategias de comunicación para la difusión y cobertura de nuestras actividades, eventos de la UNLP y Facultades y de información de interés general para potenciales ingresantes. Esto, atendiendo las características de las distintas plataformas empleadas: redes sociales (instagram y facebook) y página web. Asimismo, se incluye: la creación y diseño/edición de todo material gráfico (digital e impreso) y audiovisual empleado en cada uno de los programas y actividades de la Dirección; y los espacios de atención al público habilitados a través de las mencionadas redes sociales.</p>								
Diseño y solicitud de página web, botón "Vení a la UNLP"	Resuelta	Normal	false	60	2022-11-28	2023-03-30	SubPrograma Operativo #19846: Comunicación Institucional	Subtarea
<p>Descripcion:</p> <p>Definir y redactar contenidos para la sección, selección de material fotográfico, armado de indicaciones para diseño del sitio, elaboración de mapa de navegación dentro del mismo, diseño de botones, pedido a Comunicación Institucional UNLP, seguimiento y revisión.</p>								
Mantenimiento y actualización del sitio web, botón "Vení a la UNLP"	En gestión permanente	Normal	-	0			SubPrograma Operativo #19846: Comunicación Institucional	Subtarea en gestión permanente
<p>Descripcion:</p> <p>Capacitación en wordpress, revisión y actualización periódica de contenidos.</p>								
Atención al público online en Instagram y Facebook	En gestión permanente	Normal	-	0	2023-02-01		SubPrograma Operativo #19846: Comunicación Institucional	Subtarea en gestión permanente
<p>Descripcion:</p> <p>Respuesta diaria a mensajes directos y a comentarios en publicaciones de ambas redes.</p>								
Armado y ajuste de estrategias de comunicación	En gestión permanente	Normal	-	0	2023-02-01		SubPrograma Operativo #19846: Comunicación Institucional	Subtarea en gestión permanente
<p>Descripcion:</p> <p>Se define y adapta a cada momento del año las estrategias de redes y de difusión actividades (de manera online y offline), tanto propias como de facultades/dependencias que solicitan asistencia en ello. Seguimiento de métricas a fin de evaluar la composición del público, principales inquietudes, el alcance de contenidos, horarios de publicación con mayor efectividad, entre otros.</p>								
Elaboración de contenido para redes sociales 2023	En gestión	Normal	false	90	2022-11-21	2023-12-18	SubPrograma Operativo #19846: Comunicación Institucional	Subtarea
<p>Descripcion:</p> <p>Proyección creativa de posibles contenidos y temáticas a abordar, calendarización, armado de pedidos de diseño*, armado de guiones de video, edición videos, escritura de copys, escritura de texto alternativo para publicaciones (accesibilidad), armado de contenido interactivo.</p> <p>*Algunos diseños son de elaboración 100% propia, mientras que otros son creados en conjunto con Comunicación Institucional de PBU o con Comunicación Institucional UNLP.</p>								
Registro fotográfico y audiovisual de nuestras actividades y para nuestros contenidos 2023	En gestión permanente	Normal	-	0	2023-02-01		SubPrograma Operativo #19846: Comunicación Institucional	Subtarea en gestión permanente
<p>Descripcion:</p> <p>Se realiza en todos los programas pero también constituye una actividad en si misma dado que se produce material sobre las facultades y otras dependencias de la UNLP.</p>								

Mantenimiento y actualización del linktree Vení a la UNLP	En gestión permanente	Normal	-	0	2023-02-01		SubPrograma Operativo #19846: Comunicación Institucional	Subtarea en gestión permanente
<p>Descripción:</p> <p>Esta herramienta actúa como complemento de las redes sociales, ofreciendo un lugar donde alojar todos los links de interés. Lo compone contenido disponible durante todo el año (la web de la UNLP y el listado completo de carreras) y contenido dinámico (noticias de interés, formularios para participar en nuestros programas, página web de inscripciones, entre otros).</p> <p>Dirección web: https://linktr.ee/veni.a.la.unlp</p>								
Capacitación en uso de la herramienta WordPress para la actualización de contenidos de la página web	Resuelta	Normal	false	100	2023-05-04	2023-05-04	SubPrograma Operativo #19846: Comunicación Institucional	Subtarea
Asistencia virtual en realización de inscripciones a carreras de la UNLP (ingreso 2024)	En gestión	Normal	false	0	2023-11-06	2023-12-15	SubPrograma Operativo #19846: Comunicación Institucional	Subtarea
Planificación de contenidos para redes sociales 2024	Nueva	Normal	false	0	2023-11-14		SubPrograma Operativo #19846: Comunicación Institucional	Subtarea
Bienvenidxs a la UNLP	En gestión	Normal	false	65	2022-11-28			SubPrograma Operativo
<p>Descripción:</p> <p>Se realizan charlas en los cursos de ingreso con el objetivo de difundir los beneficios y servicios que PBU ofrece a lxs estudiantes de la UNLP. Estas buscan adaptar los contenidos e información a las necesidades del estudiantado, a fin de acompañarlo durante el inicio de su trayectoria académica. Con este fin, se articula con cada una de las Facultades los espacios de participación de la DVNM. Este año (2023) superó con creces el alcance de años anteriores, con un total de 50 charlas en 14 facultades.</p>								
Coordinación con facultades por participación en cursos de ingreso 2023	Resuelta	Normal	false	100	2022-12-01	2023-02-27	SubPrograma Operativo #19847: Bienvenidxs a la UNLP	Subtarea
<p>Descripción:</p> <p>Se actualizan los contactos, se establece la comunicación vía mail/telefónica, se define la cantidad de charlas a brindar en cada curso de ingreso y, por último, se asignan los días y horarios correspondientes a cada una de ellas.</p>								
Evaluación y rearmado de charla Bienvenidxs a la UNLP	Resuelta	Normal	false	100	2022-12-01	2022-12-22	SubPrograma Operativo #19847: Bienvenidxs a la UNLP	Subtarea
<p>Descripción:</p> <p>Se elabora un guión de charla con los principales temas a abordar, se revisa y actualiza la información referida a el funcionamiento de los servicios y beneficios brindados por la PBU.</p>								
Diseño materiales gráficos Bienvenidxs a la UNLP 2023	Resuelta	Normal	false	100	2022-11-14	2022-12-22	SubPrograma Operativo #19847: Bienvenidxs a la UNLP	Subtarea
<p>Descripción:</p> <p>Se define la estética a utilizar, diseña el material impreso y digital, realiza el pedido a imprenta, el seguimiento y por último la revisión del mismo.</p>								
Diseño y edición de material audiovisual Bienvenidxs a la UNLP 2023	Resuelta	Normal	false	100	2022-12-01	2022-12-20	SubPrograma Operativo #19847: Bienvenidxs a la UNLP	Subtarea
<p>Descripción:</p> <p>Se realiza el armado de guión, selección de material visual, grabado de audio, edición de video y revisión del mismo.</p>								

Envío del cronograma de actividades 2023 a las interesadas para posterior difusión (PBU-Comunicación institucional)	Resuelta	Normal	false	100	2023-02-01	2023-02-01	SubPrograma Operativo #19847: Bienvenidxs a la UNLP	Subtarea
Coordinación del equipo: distribución de tareas y responsabilidades Bienvenidxs a la UNLP 2023	Resuelta	Normal	false	100	2022-11-21	2022-12-01	SubPrograma Operativo #19847: Bienvenidxs a la UNLP	Subtarea
Realización de las charlas Bienvenidxs a la UNLP 2023	Resuelta	Normal	false	100	2023-02-01	2023-03-03	SubPrograma Operativo #19847: Bienvenidxs a la UNLP	Subtarea
<p>Descripción:</p> <p>Se brindan las charlas acorde a los días y horarios pautados con las facultades. En ellas, se emplean los soportes visuales diseñados y editados anteriormente.</p>								
Registro fotográfico de las charlas Bienvenidxs a la UNLP 2023 para redes sociales.	Resuelta	Normal	false	100	2023-02-01	2023-03-03	SubPrograma Operativo #19847: Bienvenidxs a la UNLP	Subtarea
Cobertura y resumen de las charlas Bienvenidxs a la UNLP 2023 en redes sociales	Resuelta	Normal	false	100	2023-02-01	2023-03-03	SubPrograma Operativo #19847: Bienvenidxs a la UNLP	Subtarea
Elaboración de contenidos para redes sociales sobre Bienvenidxs a la UNLP 2023	Resuelta	Normal	false	100	2023-02-01	2023-03-03	SubPrograma Operativo #19847: Bienvenidxs a la UNLP	Subtarea
<p>Descripción:</p> <p>Se trata de contenido relacionado a los servicios y beneficios brindados por PBU, así como de otra información de interés para los ingresantes, a fin de compartirla en instagram y redes.</p>								
Evaluación del programa Bienvenidxs a la UNLP 2023	Resuelta	Normal	false	100	2022-12-01	2022-12-22	SubPrograma Operativo #19847: Bienvenidxs a la UNLP	Subtarea
<p>Descripción:</p> <p>Diseño y elaboración de encuesta autoadministrada. Análisis de datos y presentación de resultados.</p>								
Gestión con facultades para coordinar espacios de charla en los ingresos 2024 - Bienvenidxs 2024	En gestión	Normal	false	30	2023-11-07		SubPrograma Operativo #19847: Bienvenidxs a la UNLP	Subtarea
Armado de agenda de charlas por facultad - Bienvenidxs 2024	En gestión	Normal	false	30	2023-11-07		SubPrograma Operativo #19847: Bienvenidxs a la UNLP	Subtarea
Actualización de agenda de contactos de referentes de ingreso de las facultades 2024 - Bienvenidxs 2024	En gestión	Normal	false	60	2023-11-13		SubPrograma Operativo #19847: Bienvenidxs a la UNLP	Subtarea
Planificación y redacción de contenidos (textos e indicaciones de diseño) para redes Bienvenidxs 2024	En gestión	Normal	false	40	2023-11-15		SubPrograma Operativo #19847: Bienvenidxs a la UNLP	Subtarea
Revisión de guión charla 2023 y rearmado de guión 2024 - Bienvenidxs 2024	Resuelta	Normal	false	100	2023-11-28	2023-12-06	SubPrograma Operativo #19847: Bienvenidxs a la UNLP	Subtarea
Revisión de material audiovisual utilizado en el Bienvenidxs 2023	Resuelta	Normal	false	100	2023-11-29	2023-11-29	SubPrograma Operativo #19847: Bienvenidxs a la UNLP	Subtarea
Diseño de presentación para la charla Bienvenidxs 2024	En gestión	Normal	false	30	2023-11-07		SubPrograma Operativo #19847: Bienvenidxs a la UNLP	Subtarea
Edición de material audiovisual Bienvenidxs 2024	Nueva	Normal	false	0	2023-12-18	2023-12-22	SubPrograma Operativo #19847: Bienvenidxs a la UNLP	Subtarea

Descripción: En base a las observaciones del material utilizado anteriormente y con el fin de que el soporte sea funcional al nuevo modelo de charla, se modifica el material audiovisual empleado.									
Diseño de piezas audiovisuales y gráficas de Bienvenidxs 2024 para redes sociales	Nueva	Normal	false	0	2023-12-20		SubPrograma Operativo #19847: Bienvenidxs a la UNLP	Subtarea	
Confección de encuesta Bienvenidxs 2024	Nueva	Normal	false	0			SubPrograma Operativo #19847: Bienvenidxs a la UNLP	Subtarea	
Realización de charlas Bienvenidxs a la UNLP 2024	Nueva	Normal	false	0	2023-01-31		SubPrograma Operativo #19847: Bienvenidxs a la UNLP	Subtarea	
Registro fotográfico y audiovisual de las charlas en cursos de ingreso - Bienvenidxs 2024	Nueva	Normal	false	0	2023-01-31		SubPrograma Operativo #19847: Bienvenidxs a la UNLP	Subtarea	
Vení a la UNLP	En gestión	Normal	false	97	2023-03-13	2023-10-31		SubPrograma Operativo	
Nota: Las charlas del Vení a la UNLP, tanto virtuales como presenciales, tienen el objetivo de difundir la oferta académica de la Universidad, sus beneficios y servicios. Están destinadas a estudiantes del último año de escuelas públicas y privadas. Primero, se hace un breve repaso de las más de 115 carreras que tiene la UNLP teniendo en cuenta los intereses del grupo con el que se trabaja. Se brindan distintas herramientas y tips para la búsqueda de información. En la segunda parte de la charla se comentan los programas que tiene la Universidad para promover la continuidad de las trayectorias académicas y finalización de los estudios: Becas, Albergue, Comedor Universitario, Salud Estudiantil, Talleres y Actividades abiertas y recreativas. Tanto en las charlas virtuales como en las presenciales, se utilizan distintos soportes para presentar la información, tales como la Guía de Carreras, una presentación de power point y videos informativos donde se presentan los servicios y beneficios de la UNLP.									
Diseño materiales gráficos Vení 2023	Resuelta	Normal	false	100	2023-03-01	2023-03-17	SubPrograma Operativo #19848: Vení a la UNLP	Subtarea	
Descripción: Definición de la estética y contenidos, diseño de material impreso (en conjunto con Comunicación Institucional de la UNLP) y digital, seguimiento y revisión del mismo.									
Diseño de material audiovisual Vení 2023	Resuelta	Normal	false	100	2023-03-01	2023-03-17	SubPrograma Operativo #19848: Vení a la UNLP	Subtarea	
Descripción: Preparación del guion del video, selección del material, grabado del audio, edición de video (en conjunto con CeProM de la UNLP)									
Actualización del listado de escuelas, contactos y direcciones de la Región Educativa nº 1	Resuelta	Normal	false	100	2023-03-01	2023-03-17	SubPrograma Operativo #19848: Vení a la UNLP	Subtarea	
Confección de agenda del turno mañana, tarde y vespertino del Vení 2023.	Resuelta	Normal	false	100	2023-03-13	2023-09-06	SubPrograma Operativo #19848: Vení a la UNLP	Subtarea	
Descripción: Comunicación y coordinación con directivos y/o responsables de escuelas interesadas en recibir la charla del Vení a la UNLP (en los turnos mañana, tarde y vespertino) y su posterior seguimiento vía mail y/o telefónica con cada responsable.									
Charlas en escuelas organizadas por barrio (turno mañana y turno tarde) y realización de registro de observaciones. Vení 2023	Resuelta	Normal	false	100	2023-03-20	2023-09-15	SubPrograma Operativo #19848: Vení a la UNLP	Subtarea	
Nota: Cantidad de escuelas visitadas: 181									
Carga de encuestas Veni 2023.	Resuelta	Normal	false	100	2023-03-20	2023-11-08	SubPrograma Operativo #19848: Vení a la UNLP	Subtarea	
Descripción:									

Sistematización de la información recavada a través de las encuestas realizadas a los estudiantes de las escuelas secundarias, en las que se llevó adelante la charla del Vení a la UNLP, y de las observaciones realizadas por el equipo.								
Rediseño de contenido para charla virtual del Vení a la UNLP 2023.	Resuelta	Normal	false	100	2023-03-01	2023-03-31	SubPrograma Operativo #19848: Vení a la UNLP	Subtarea
Descripción: Actualizar guion de la charla virtual del Vení a la UNLP y los materiales gráficos y audiovisuales.								
Elección y pruebas de plataforma para realizar las charlas virtuales del Vení a la UNLP 2023.	Resuelta	Normal	false	100	2023-03-01	2023-03-30	SubPrograma Operativo #19848: Vení a la UNLP	Subtarea
Registro fotográfico y audiovisual de las charlas del Vení a la UNLP 2023	Resuelta	Normal	false	100	2023-03-20	2023-09-15	SubPrograma Operativo #19848: Vení a la UNLP	Subtarea
Cobertura de charlas del Vení a la UNLP 2023 en redes sociales	Resuelta	Normal	false	100	2023-03-20	2023-09-16	SubPrograma Operativo #19848: Vení a la UNLP	Subtarea
Confección de agenda para charlas virtuales del Vení a la UNLP 2023.	Resuelta	Normal	false	100	2023-03-13	2023-11-21	SubPrograma Operativo #19848: Vení a la UNLP	Subtarea
Descripción: Comunicación con interesados en recibir la charla del Vení a la UNLP de manera virtual. Las mismas se coordinarán a través del mail (en caso de ser docentes que deseen convocar a su curso) y de las redes sociales (particularmente, con estudiantes de otras provincias o países que quieran participar de la charla).								
Licitación por impresión de la guía de carreras 2023	Resuelta	Normal	false	100	2023-03-01	2023-04-15	SubPrograma Operativo #19848: Vení a la UNLP	Subtarea
Confección y entrega de nota a Jefatura Región Educativa n° 1 solicitando autorización para ingresar a escuelas	Resuelta	Normal	false	100	2023-03-06	2023-03-17	SubPrograma Operativo #19848: Vení a la UNLP	Subtarea
Charlas en escuelas (turno vespertino) y realización de registro de observaciones. Vení 2023	Resuelta	Normal	false	100	2023-04-03	2023-09-15	SubPrograma Operativo #19848: Vení a la UNLP	Subtarea
Realización de charla virtual para escuelas de turno vespertino	Resuelta	Normal	false	100	2023-08-25	2023-08-25	Subtarea #21819: Charlas en escuelas (turno vespertino) y realización de registro de observaciones. Vení 2023	Subtarea
Descripción: Se llevó a cabo una charla virtual para estudiantes del nivel secundario que asisten en el turno vespertino acerca de la oferta académica, servicios y beneficios de nuestra Universidad.								
Realización de charlas virtuales de difusión de oferta académica, beneficios y servicios de la UNLP - 2023	Resuelta	Normal	false	100	2023-04-12	2023-11-22	SubPrograma Operativo #19848: Vení a la UNLP	Subtarea
Descripción: Charla del Vení a la UNLP en formato virtual, destinadas a escuelas y particulares de otras localidades interesadas en conocer las propuestas de la Universidad Nacional de La Plata. Al mes de julio se brindaron 10 charlas de las que participaron 33 escuelas de Bernal, Berazategui, Ezpeleta, Chascomús, Claypole, Salto, Alejandro Korn, Florencio Varela, Lobería, Brandsen, General Belgrano, Hudson, Mar del Plata, Benito Juárez, Jujuy; y 8 particulares de Chubut, Entre Ríos, Perú, Ecuador, Honduras y Chile.								
Nota: Charla del Vení a la UNLP en formato virtual, destinadas a escuelas y particulares de otras localidades interesadas en conocer las propuestas de la Universidad Nacional de La Plata. En el 2023 se brindaron 21 charlas de las que participaron 70 escuelas de 40 localidades diferentes: Alejandro Korn, Alsina, Arrecifes, Bahía Blanca, Bahía San Blas, Base Naval Puerto Belgrano, Benito Juárez, Berazategui, Berisso, Bernal, Brandsen, Chascomús, Chile, Chivilcoy, Chubut, Claypole, Claypole Almirante Brown, Colombia, Comodoro Rivadavia, Ecuador, Elsa Lorenzo Daireaux, Entre Ríos, Ezpeleta, Florencio Varela, Florentino Ameghino, Honduras, General Belgrano, Hudson, Junín, La Pampa, La Plata, Lobería, Lobos, Loma Verde, Magdalena, Mar del Plata, María Ignacia Vela, Mendoza, Monte, Moquehua, Nicaragua,								

<p>Palpalá, Pedro Luro Perú, Pipinas, Punta Indio, Quilmes, Villa La Angostura, Rauch, Rivadavia, Salazar - Daireaux, Salto, Salvador María, San Miguel del Monte, Sarmiento (Chubut), Verónica, Punta Indio.; y 38 particulares de 19 localidades: Bahía Blanca, Berazategui, Capital Federal, Chile, Chubut, Colombia, Comodoro Rivadavia, Ecuador, Entre Ríos, Honduras, La Pampa, La Plata, Magdalena, Mendoza, Nicaragua, Palpalá, Pedro Luro Perú, Villa La Angostura.</p> <p>Cabe destacar que las charlas realizadas durante el mes de noviembre pusieron especial foco en las inscripciones a las carreras y a las consultas relacionadas a ello.</p>								
Recepción de grupos escolares de otras localidades a los cuales se les brindan charlas informativas y se les ofrece la posibilidad de visitar facultades - 2023	Resuelta	Normal	false	100	2023-06-02	2023-11-17	SubPrograma Operativo #19848: Vení a la UNLP	Subtarea
<p>Descripcion:</p> <p>A los grupos interesados, acompañados por unx responsable de la institución, se les brinda la charla de difusión de carreras, beneficios y servicios de la UNLP (charla del Vení a la UNLP). Asimismo, se coordinan visitas guiadas por las facultades que les resulten de interés.</p>								
Participación en la Feria MatePi organizada por la facultad de Ingeniería	Resuelta	Normal	false	100	2023-08-04	2023-08-04	SubPrograma Operativo #19848: Vení a la UNLP	Subtarea
<p>Descripcion:</p> <p>Participación de miembros del equipo Vení a la UNLP en la Feria MatePi realizando orientación acerca de los distintos servicios y beneficios de la Universidad Nacional de La Plata.</p>								
Encuentro de Colectividades en Facultad de Humanidades y Ciencias de la Educación 2023	Resuelta	Normal	false	100	2023-09-14	2023-09-14	SubPrograma Operativo #19848: Vení a la UNLP	Subtarea
<p>Descripcion:</p> <p>Participación de miembros del equipo Vení a la UNLP del encuentro de colectividades organizado por la facultad de Humanidades y Ciencias de la Educación. Se llevó a cabo orientación en torno a la oferta académica, los servicios y beneficios de la Universidad de La Plata.</p>								
Procesamiento y análisis de encuestas realizadas en el marco del Vení a la UNLP 2023	Nueva	Normal	false	50	2023-11-09		SubPrograma Operativo #19848: Vení a la UNLP	Subtarea
Talleres de Preparación para la Vida Universitaria	En gestión	Normal	false	100	2023-03-01	2023-09-30		SubPrograma Operativo
<p>Descripcion:</p> <p>En estos encuentros se busca profundizar los temas abordados en las Charla del Vení, poniendo el foco en el acercamiento a la vida universitaria. La propuesta para el año 2023 se centra en aquellos aspectos que sirvan para la preparación de la vida universitaria tales como autonomía, toma de decisiones, canales de comunicación formal, las distintas maneras de evaluar, estrategias para prepararse ante una evaluación, maneras de organización: plan de estudios.</p> <p>Pueden asistir estudiantes de manera particular o cursos completos acompañados por un responsable de la institución educativa. También, se ofrece la posibilidad de visitar las facultades que sean de interés para el grupo que se anotó. Las visitas son coordinadas desde la Dirección de Vinculación con el Nivel Medio.</p> <p>Los encuentros son presenciales y se realizan en el Edificio Sergio Karakachoff (48 entre 6 y 7), en distintos horarios.</p> <p>Cronograma de talleres 2023: Mayo: miércoles 3, 17 y 31 Junio: miércoles 14 y 28 Agosto: miércoles 2, 16 y 30 Septiembre: miércoles 13</p>								
<p>Nota:</p> <p>Emiliano Rimoldi escribió:</p> <p>En estos encuentros se busca profundizar los temas abordados en las Charla del Vení, poniendo el foco en el acercamiento a la vida universitaria. La propuesta para el año 2023 se centra en aquellos aspectos que sirvan para la preparación de la vida universitaria tales como autonomía, toma de decisiones, canales de comunicación formal, las distintas maneras de evaluar, estrategias para prepararse ante una evaluación, maneras de organización: plan de estudios.</p> <p>Pueden asistir estudiantes de manera particular o cursos completos acompañados por un responsable de la institución educativa. También, se ofrece la posibilidad de visitar las facultades que sean de interés para</p>								

<p>el grupo que se anotó. Las visitas son coordinadas desde la Dirección de Vinculación con el Nivel Medio.</p> <p>Los encuentros son presenciales y se realizan en el Edificio Sergio Karakachoff (48 entre 6 y 7), en distintos horarios. Cronograma de talleres 2023: Mayo: miércoles 3, 17 y 31 Junio: miércoles 14 y 28 Agosto: miércoles 2, 16, 23 y 30 Septiembre: miércoles 6 y 13</p>								
Planificación y desarrollo del contenido general de Talleres 2023	Resuelta	Normal	false	100	2023-02-15	2023-03-15	SubPrograma Operativo #19849: Talleres de Preparación para la Vida Universitaria	Subtarea
<p>Descripcion: Durante los meses de febrero y marzo se diseña el contenido general que organizará cada uno de los talleres.</p>								
Diseño de las actividades y preparación de materiales para cada encuentro de Talleres 2023	Resuelta	Normal	false	100	2023-03-01	2023-06-21	SubPrograma Operativo #19849: Talleres de Preparación para la Vida Universitaria	Subtarea
<p>Descripcion: Si bien los talleres tienen un eje que los organiza, cada encuentro es diferente con actividades variadas.</p>								
Reserva de aulas para todo el año para la realización de talleres 2023	Resuelta	Normal	false	100		2023-10-05	SubPrograma Operativo #19849: Talleres de Preparación para la Vida Universitaria	Subtarea
Mails de difusión de Talleres 2023	Resuelta	Normal	false	100	2023-04-17	2023-09-01	SubPrograma Operativo #19849: Talleres de Preparación para la Vida Universitaria	Subtarea
<p>Descripcion: Se envía a todas las escuelas la invitación a participar en la actividad.</p>								
Coordinación de visitas a facultades en el marco de Talleres 2023	Resuelta	Normal	false	100	2023-04-28	2023-10-09	SubPrograma Operativo #19849: Talleres de Preparación para la Vida Universitaria	Subtarea
<p>Descripcion: Se definen fechas de programas/eventos, se establecen y calendarizan las tareas que los componen y se realiza la distribución de las mismas.</p>								
Coordinación y recepción de las visitas de cursos de escuelas de otras localidades	En gestión permanente	Normal	-	0			SubPrograma Operativo #19849: Talleres de Preparación para la Vida Universitaria	Subtarea en gestión permanente
<p>Descripcion: Se recibe a cursos de escuelas de otras localidades cuyos tutores escolares gestionan, en conjunto con la escuela, una visita a la ciudad de La Plata a fin de conocer la UNLP. En estas actividades, se les brinda una charla o taller al grupo y luego se lo invita a recorrer las facultades que le son de interés, todo esto coordinado previamente entre la DVNM y las facultades en cuestión.</p>								
Armado de nueva identidad visual y piezas gráficas Talleres 2023	Resuelta	Normal	false	100	2023-02-13	2023-03-22	SubPrograma Operativo #19849: Talleres de Preparación para la Vida Universitaria	Subtarea
<p>Descripcion: Se modifica el logo de Talleres acorde al cambio de identidad que tuvo PBU y DVNM a fines del 2022. Acorde con esto, se elaborarán nuevas piezas gráficas a emplear en Talleres así como en la difusión de los mismos.</p>								
Realización de los Talleres de Preparación para la Vida Universitaria 2023	Resuelta	Normal	false	100	2023-05-03	2023-10-11	SubPrograma Operativo #19849: Talleres de Preparación para la Vida Universitaria	Subtarea

<p>Descripción:</p> <p>Se realizan cada 15 días con la posibilidad de agregar nuevas fechas en los horarios de las 10 hs, 13:30 hs y 15:30 hs en el edificio Sergio Karakachoff. En cada taller participamos, como mínimo, dos talleristas. Hasta la fecha (mes de Julio 2023), nos visitaron 24 escuelas de las localidades de La Plata, Abasto, Etcheverry, Villa Elisa, Plátanos, Los Hornos, Gonnet, Ensenada, Berisso, Hudson, Florencio Varela, Berazategui y Brandsen</p>								
<p>Nota:</p> <p>Se realizan cada 15 días con la posibilidad de agregar nuevas fechas en los horarios de las 10 hs, 13:30 hs y 15:30 hs en el edificio Sergio Karakachoff. En cada taller participamos, como mínimo, dos talleristas. Hasta la fecha (mes de Octubre 2023), nos visitaron 38 escuelas de las localidades de La Plata, Abasto, Etcheverry, Villa Elisa, Plátanos, Los Hornos, Gonnet, Ensenada, Berisso, Hudson, Florencio Varela, Berazategui, Ezpeleta, Punta Indio, Colonia Urquiza y Brandsen.</p>								
Seguimiento de formulario de inscripción a la actividad (Talleres 2023) y sistematización de la información de las escuelas y particulares que participan de cada encuentro	Resuelta	Normal	false	100	2023-04-03	2023-09-04	SubPrograma Operativo #19849: Talleres de Preparación para la Vida Universitaria	Subtarea
<p>Descripción:</p> <p>Quienes nos preguntan por los Talleres de Preparación para la Vida Universitaria reciben un formulario que deberán completar con sus datos y una fecha para participar. El equipo realiza un seguimiento de dicho formulario y sistematiza la información de lxs interesadxs para enviarles más información y recordatorios de su participación.</p>								
<p>Nota:</p> <p>Quienes nos preguntan por los Talleres de Preparación para la Vida Universitaria reciben un formulario que deberán completar con sus datos y una fecha para participar. El equipo realiza un seguimiento de dicho formulario y sistematiza la información de lxs interesadxs para enviarles más información y recordatorios de su participación. El formulario de talleres, a la fecha (mes de octubre de 2023), se encuentra cerrado debido a que se ha completado la capacidad máxima de las aulas en las que se recibe a los participantes.</p>								
Experiencias UNLP	En gestión	Normal	false	98	2023-06-12	2023-07-07		SubPrograma Operativo
<p>Descripción:</p> <p>En el marco de este programa, se realizan conversatorios con profesionales que estudiaron distintas carreras en la UNLP. Allí, se abordan temáticas relacionadas al abanico de posibilidades dentro del ámbito laboral, cómo esto se relaciona con su formación académica, sus distintas experiencias laborales (cómo trabajan, de qué trabajan, con quiénes trabajan), cómo vivieron/viven la etapa posterior a estudiar una carrera, entre otras. La propuesta está destinada a estudiantes del último año de escuelas secundarias, públicas y privadas. Los conversatorios se realizan el 4, 5 y 6 de julio.</p>								
Establecimiento de fechas para la actividad (Experiencias UNLP 2023) y para la apertura y cierre del formulario de inscripción para estudiantes de secundaria	Resuelta	Normal	false	100	2022-11-15	2023-05-15	SubPrograma Operativo #19850: Experiencias UNLP	Subtarea
Pedido de aulas para conversatorios Experiencias UNLP 2023	Resuelta	Normal	false	100	2023-04-12	2023-04-14	SubPrograma Operativo #19850: Experiencias UNLP	Subtarea
Elaboración de grilla de horarios de conversatorios por área Experiencias UNLP 2023	Resuelta	Normal	false	100	2023-06-01	2023-06-12	SubPrograma Operativo #19850: Experiencias UNLP	Subtarea
<p>Descripción:</p> <p>Organización de las jornadas por días, horarios y áreas temáticas.</p>								
Armado de formulario inscripción estudiantes a la actividad (Experiencias UNLP 2023)	Resuelta	Normal	false	100	2023-05-22	2023-05-26	SubPrograma Operativo #19850: Experiencias UNLP	Subtarea
Revisión y actualización de la invitación para profesionales que participarán de los conversatorios Experiencias UNLP 2023	Resuelta	Normal	false	100	2023-05-22	2023-05-26	SubPrograma Operativo #19850: Experiencias UNLP	Subtarea

Revisión y actualización de nota de difusión escuelas del programa Experiencias UNLP 2023	Resuelta	Normal	false	100	2023-05-22	2023-05-26	SubPrograma Operativo #19850: Experiencias UNLP	Subtarea
Envío de invitación a profesionales, a fin de que participen en los conversatorios Experiencias UNLP 2023	Resuelta	Normal	false	100	2023-05-22	2023-06-12	SubPrograma Operativo #19850: Experiencias UNLP	Subtarea
Sistematización contactos e información de los profesionales confirmados para los conversatorios, acorde al cronograma establecido - Experiencias 2023	Resuelta	Normal	false	100	2023-05-29	2023-06-16	SubPrograma Operativo #19850: Experiencias UNLP	Subtarea
<p>Descripción:</p> <p>Cantidad de profesionales confirmados para la actividad: 45.</p>								
Pedido a imprenta y seguimiento de certificados de asistencia para estudiantes de escuelas secundarias que participen en la actividad - Experiencias 2023	Resuelta	Normal	false	100	2023-05-22	2023-06-15	SubPrograma Operativo #19850: Experiencias UNLP	Subtarea
Búsqueda de presupuestos e impresión de certificados para profesionales que participen en los conversatorios Experiencias UNLP 2023	Resuelta	Normal	false	100	2023-06-12	2023-06-23	SubPrograma Operativo #19850: Experiencias UNLP	Subtarea
Búsqueda de presupuestos y realización de pedido de presente para profesionales que participen en los conversatorios Experiencias UNLP 2023	Resuelta	Normal	false	100	2023-05-29	2023-06-23	SubPrograma Operativo #19850: Experiencias UNLP	Subtarea
Solicitud de jarras y vasos para profesionales que participen en los conversatorios Experiencias UNLP 2023	Resuelta	Normal	false	100	2023-06-21	2023-06-21	SubPrograma Operativo #19850: Experiencias UNLP	Subtarea
Planificación y pedido de piezas gráficas y audiovisuales para redes sociales, para la difusión y cobertura de Experiencias UNLP 2023	Resuelta	Normal	false	100	2023-05-01	2023-05-05	SubPrograma Operativo #19850: Experiencias UNLP	Subtarea
Diseño y edición de piezas gráficas y audiovisuales para redes sociales, para la difusión y cobertura de Experiencias UNLP 2023	Resuelta	Normal	false	100	2023-05-29	2023-06-09	SubPrograma Operativo #19850: Experiencias UNLP	Subtarea
Difusión de Experiencias UNLP 2023 en redes sociales	Resuelta	Normal	false	100	2023-06-01	2023-06-30	SubPrograma Operativo #19850: Experiencias UNLP	Subtarea
Difusión de Experiencias UNLP 2023 vía mail a escuelas de la Región Educativa N°1	Resuelta	Normal	false	100	2023-05-29	2023-06-02	SubPrograma Operativo #19850: Experiencias UNLP	Subtarea
Diseño de certificados de participación en la actividad (Experiencias UNLP 2023) para profesionales y para estudiantes de secundaria	Resuelta	Normal	false	100	2023-05-01	2023-05-05	SubPrograma Operativo #19850: Experiencias UNLP	Subtarea
Diseño del cronograma de charlas Experiencias UNLP 2023	Resuelta	Normal	false	100	2023-06-12	2023-06-16	SubPrograma Operativo #19850: Experiencias UNLP	Subtarea
Diseño de presentación power point por conversatorio, acorde a las preguntas eje y a los profesionales participantes - Experiencias 2023	Resuelta	Normal	false	100	2023-06-26	2023-06-30	SubPrograma Operativo #19850: Experiencias UNLP	Subtarea

Revisión y actualización material audiovisual empleado en los conversatorios Experiencias UNLP 2023	Resuelta	Normal	false	100	2023-06-05	2023-06-16	SubPrograma Operativo #19850: Experiencias UNLP	Subtarea
Redacción mensajes de difusión de la actividad, confirmación de la inscripción y recordatorios para profesionales - Experiencias 2023	Resuelta	Normal	false	100	2023-05-29	2023-06-02	SubPrograma Operativo #19850: Experiencias UNLP	Subtarea
Apertura, seguimiento y cierre de formulario de inscripción a la actividad Experiencias UNLP 2023	Resuelta	Normal	false	100	2023-06-05	2023-06-23	SubPrograma Operativo #19850: Experiencias UNLP	Subtarea
Sistematización de información de los participantes acorde a las áreas temáticas vinculadas a carreras de su interés - Experiencias 2023	Resuelta	Normal	false	100	2023-06-21	2023-06-26	SubPrograma Operativo #19850: Experiencias UNLP	Subtarea
Confección de listas de contactos empleadas para la confirmación de la participación en la actividad y la difusión del cronograma Experiencias UNLP 2023	Resuelta	Normal	false	100	2023-06-26	2023-06-28	SubPrograma Operativo #19850: Experiencias UNLP	Subtarea
Envío de mensajes de confirmación de la participación en la actividad (Experiencias UNLP 2023) a estudiantes de secundaria	Resuelta	Normal	false	100	2023-06-26	2023-06-30	SubPrograma Operativo #19850: Experiencias UNLP	Subtarea
Envío de mensajes de recordatorio de la actividad (Experiencias UNLP 2023) a profesionales	Resuelta	Normal	false	100	2023-06-26	2023-06-30	SubPrograma Operativo #19850: Experiencias UNLP	Subtarea
Realización de la actividad: Conversatorios con profesionales - Experiencias UNLP 2023	Resuelta	Normal	false	100	2023-07-04	2023-07-06	SubPrograma Operativo #19850: Experiencias UNLP	Subtarea
Registro fotográfico y audiovisual de los conversatorios Experiencias UNLP 2023	Resuelta	Normal	false	100	2023-07-04	2023-07-06	SubPrograma Operativo #19850: Experiencias UNLP	Subtarea
Cobertura y resumen de los conversatorios Experiencias UNLP 2023 en redes sociales	Resuelta	Normal	false	100	2023-07-04	2023-07-07	SubPrograma Operativo #19850: Experiencias UNLP	Subtarea
Sistematización y análisis de la información de asistentes para la evaluación del programa Experiencias UNLP 2023	Nueva	Normal	false	30	2023-07-07		SubPrograma Operativo #19850: Experiencias UNLP	Subtarea
EXPO UNLP	En gestión	Normal	false	92	2023-03-15	2023-10-06		SubPrograma Operativo
<p>Descripcion:</p> <p>Megamuestra educativa en la que participan las 17 Facultades de la Universidad Nacional de La Plata, la Prosecretaría de Bienestar Universitario y otras dependencias. A lo largo de la semana, se presentan las más de 115 carreras, los programas de beneficios y servicios de la UNLP. Se realizan charlas informativas, actividades lúdicas, entre otras.</p> <p>La Expo se realiza del 26 al 29 de septiembre.</p>								
Calendarización de actividades EXPO 2023	Resuelta	Normal	false	0		2023-09-01	SubPrograma Operativo #19851: EXPO UNLP	Subtarea
Reuniones organizativas EXPO 2023	Resuelta	Normal	false	100	2023-03-15	2023-09-05	SubPrograma Operativo #19851: EXPO UNLP	Subtarea
Diseño y armado del Juego de la Vida Universitaria 2023	Resuelta	Normal	false	100	2023-08-03	2023-09-20	SubPrograma Operativo #19851: EXPO UNLP	Subtarea
<p>Descripcion:</p> <p>Propuesta lúdica creada por la Dirección de Vinculación con el Nivel Medio a modo de disparador para compartir información sobre los beneficios y servicios de la UNLP, así como sobre distintos aspectos cotidianos de</p>								

la vida universitaria que pueden ser de interés para futuros ingresantes. Posee tanto una parte de información más “estructurada” como propuestas de conversar las experiencias e ideas preconcebidas en torno a distintos “eventos de la vida universitaria”.								
Diseño inicial y testeo de Juego de la Vida Universitaria 2023	Resuelta	Normal	false	100	2023-08-03	2023-08-30	Subtarea #22789: Diseño y armado del Juego de la Vida Universitaria 2023	Subtarea
<p>Descripción:</p> <p>La propuesta fue pensada, diseñada y ejecutada por miembros de la Dirección de Vinculación con el Nivel Medio. La dinámica del juego fue puesta a prueba en el marco del Festival de MatePI 2023.</p>								
Ajustes en el diseño final e impresión de tablero del Juego de la Vida Universitaria 2023	Resuelta	Normal	false	100	2023-09-11	2023-09-20	Subtarea #22789: Diseño y armado del Juego de la Vida Universitaria 2023	Subtarea
Armado de datos para el Juego de la Vida Universitaria 2023	Resuelta	Normal	false	100	2023-09-19	2023-09-20	Subtarea #22789: Diseño y armado del Juego de la Vida Universitaria 2023	Subtarea
Redacción de preguntas para el Juego de la Vida Universitaria 2023	Resuelta	Normal	false	100	2023-09-11	2023-09-13	Subtarea #22789: Diseño y armado del Juego de la Vida Universitaria 2023	Subtarea
<p>Descripción:</p> <p>Las preguntas de las tarjetas del juego están relacionadas con las distintas carreras y facultades de la UNLP, con otras dependencias de la Universidad, así como con los beneficios y servicios que ofrece Bienestar Universitario.</p>								
Diseño e impresión de tarjetas de preguntas del Juego de la Vida Universitaria 2023	Resuelta	Normal	false	100	2023-09-14	2023-09-21	Subtarea #22789: Diseño y armado del Juego de la Vida Universitaria 2023	Subtarea
Redacción, diseño e impresión del instructivo del Juego de la Vida Universitaria 2023	Resuelta	Normal	false	100	2023-09-11	2023-09-13	Subtarea #22789: Diseño y armado del Juego de la Vida Universitaria 2023	Subtarea
Planteo y armado de charla de orientación del Vení a la UNLP para la EXPO UNLP 2023	Resuelta	Normal	false	100	2023-09-04	2023-09-13	SubPrograma Operativo #19851: EXPO UNLP	Subtarea
Diseño e impresión de gráficas para la EXPO 2023 en conjunto con Bienestar Universitario	Resuelta	Normal	false	100	2023-08-28	2023-09-21	SubPrograma Operativo #19851: EXPO UNLP	Subtarea
<p>Descripción:</p> <p>Se incluye aquí la producción de los banners prensa, la señalética para el juego de la vida universitaria y un tríptico destinado a docentes de escuelas secundarias que deseen conocer las propuestas de la Dirección de Vinculación con el Nivel Medio.</p>								
Planificación, filmación y edición de contenidos sobre la EXPO UNLP 2023 para redes sociales	Resuelta	Normal	false	100	2023-09-04	2023-09-29	SubPrograma Operativo #19851: EXPO UNLP	Subtarea
<p>Descripción:</p> <p>Se incluye aquí el guionado, la escritura de textos complementarios a las imágenes/videos, la filmación y edición de: contenidos de difusión de la actividad (en qué consiste, cómo llegar, cronograma de charlas), de cobertura del armado y la realización del evento, así como una publicación de agradecimiento para el cierre. Se combinó el uso de narrativas tradicionales y de “tendencias”.</p>								
Compra de insumos para armado del stand Vení en la EXPO y del juego de la vida universitaria 2023	Resuelta	Normal	false	100	2023-09-11	2023-09-21	SubPrograma Operativo #19851: EXPO UNLP	Subtarea
Organización de horarios del Equipo Vení para la cobertura de actividades de la EXPO 2023	Resuelta	Normal	false	100	2023-09-18	2023-09-22	SubPrograma Operativo #19851: EXPO UNLP	Subtarea
Preparación de material a trasladar al Pasaje Dardo Rocha y transporte del mismo a través de flete - EXPO UNLP 2023	Resuelta	Normal	false	100	2023-09-18	2023-09-25	SubPrograma Operativo #19851: EXPO UNLP	Subtarea

Armado de stand del Vení a la UNLP y zona de juegos "Vení a jugar" - 2023	Resuelta	Normal	false	100	2023-09-23	2023-09-23	SubPrograma Operativo #19851: EXPO UNLP	Subtarea
Realización y cobertura de actividades en el marco de la EXPO UNLP 2023	Resuelta	Normal	false	100	2023-09-26	2023-09-29	SubPrograma Operativo #19851: EXPO UNLP	Subtarea
<p>Descripción:</p> <p>Se incluyen aquí las charlas diarias de orientación, el stand para docentes, el stand sobre el VIVO la UNLP, el juego de la vida universitaria, el asesoramiento y la orientación a los asistentes dentro de la expo.</p>								
Desarmado de stand de EXPO 2023 y transporte a través de flete	Resuelta	Normal	false	100	2023-09-29	2023-09-29	SubPrograma Operativo #19851: EXPO UNLP	Subtarea
VIVO la UNLP	En gestión	Normal	false	85	2023-05-29	2023-11-03		SubPrograma Operativo
<p>Descripción:</p> <p>Este programa propone un acercamiento intensivo a la vida universitaria durante una semana. En el mismo, se busca brindar especial atención a los futuros ingresantes y a sus inquietudes individuales en relación a cómo son las carreras, qué implica estudiar, cuáles son los miedos o prejuicios en torno a ello, entre otras cosas. Esto requiere necesariamente la colaboración de estudiantes de diferentes carreras que se dictan en la UNLP, que participen en calidad de guías acompañando a los estudiantes de secundaria a lo largo de toda la actividad.</p> <p>Se realiza del 23 al 27 de octubre.</p>								
Gestiones con la Facultad de Psicología para la conformación de un grupo de psicólogos que aborde las entrevistas de selección de estudiantes guías para el programa VIVO la UNLP 2023	Resuelta	Normal	false	100	2023-06-15	2023-09-20	SubPrograma Operativo #19852: VIVO la UNLP	Subtarea
Gestiones con las 17 facultades para la conformación de la agenda de actividades para la semana del VIVO la UNLP 2023	Resuelta	Normal	false	100	2023-05-15	2023-10-20	SubPrograma Operativo #19852: VIVO la UNLP	Subtarea
Diseño y pedido de piezas gráficas para el VIVO la UNLP 2023	Resuelta	Normal	false	0		2023-06-15	SubPrograma Operativo #19852: VIVO la UNLP	Subtarea
Armado de nueva identidad visual y piezas gráficas VIVO la UNLP 2023	Resuelta	Normal	false	100	2023-06-12	2023-06-30	SubPrograma Operativo #19852: VIVO la UNLP	Subtarea
Entrevistas de selección de estudiantes guías para el programa VIVO la UNLP 2023	Resuelta	Normal	false	100	2023-08-28	2023-09-20	SubPrograma Operativo #19852: VIVO la UNLP	Subtarea
<p>Descripción:</p> <p>Se llevaron a cabo entrevistas en conjunto con la facultad de Psicología para seleccionar a los estudiantes guías que acompañarán a los estudiantes de secundarias en el programa VIVO la UNLP 2023.</p>								
Armado, apertura y cierre de formulario para estudiantes guías del programa VIVO la UNLP 2023	Resuelta	Normal	false	100	2023-08-07	2023-09-07	SubPrograma Operativo #19852: VIVO la UNLP	Subtarea
<p>Descripción:</p> <p>Se confeccionó un formulario para aquellos estudiantes universitarios que estén interesados en ser guías del programa VIVO la UNLP.</p>								
Armado, apertura y cierre de formulario para estudiantes de secundaria para participar del programa VIVO la UNLP 2023	Resuelta	Normal	false	100	2023-09-15	2023-10-05	SubPrograma Operativo #19852: VIVO la UNLP	Subtarea
<p>Descripción:</p> <p>Se confeccionó un formulario para aquellos estudiantes de secundaria interesados en participar del programa VIVO la UNLP 2023</p>								

Revisión y sistematización del formulario de estudiantes de secundaria para participar del programa VIVO la UNLP 2023	Resuelta	Normal	false	100	2023-09-29	2023-10-08	SubPrograma Operativo #19852: VIVO la UNLP	Subtarea
<p>Descripcion:</p> <p>Revisión de las inscripciones mediante formulario de los estudiantes de secundaria que están interesados en participar del programa VIVO la UNLP a fin de sistematizar sus datos.</p>								
Recepción de la documentación y acreditación, estudiantes de secundaria para participar del programa VIVO la UNLP 2023	Resuelta	Normal	false	100	2023-10-09	2023-10-12	SubPrograma Operativo #19852: VIVO la UNLP	Subtarea
<p>Descripcion:</p> <p>Recepción y revisión de la documentación para el seguro. En esta misma instancia se le entrega al estudiante de secundaria un comprobante de inscripción y se le asigna el área temática (grupo) junto al cual realizará las actividades.</p>								
Convocatoria y selección de promotores para el programa VIVO la UNLP 2023	Resuelta	Normal	false	100	2023-08-31	2023-09-04	SubPrograma Operativo #19852: VIVO la UNLP	Subtarea
<p>Descripcion:</p> <p>Se llevaron a cabo comunicaciones con estudiantes guías del programa VIVO la UNLP de años anteriores para conformar un grupo que pueda promocionar el programa en las diferentes facultades.</p>								
Planificación y realización de capacitación con promotores para el programa VIVO la UNLP 2023 junto con la coordinación de sus actividades.	Resuelta	Normal	false	100	2023-08-15	2023-09-01	SubPrograma Operativo #19852: VIVO la UNLP	Subtarea
<p>Descripcion:</p> <p>Se incluye aquí la planificación de los temas a abordar en la capacitación, la realización de la misma y las posteriores tareas de coordinación de horarios para la cobertura de actividades.</p>								
Convocatoria de estudiantes guía para el VIVO la UNLP 2023	Resuelta	Normal	false	100	2023-08-01	2023-09-07	SubPrograma Operativo #19852: VIVO la UNLP	Subtarea
<p>Descripcion:</p> <p>Se ejecutaron distintas estrategias de promoción online y offline para la difusión del programa y la convocatoria a participar del mismo como estudiante guía. Los contenidos para redes sociales fueron pensados en conjunto con Comunicación de Bienestar Universitario y luego dicha área diseño y editó las piezas que circularon a través de sus redes sociales (ya que el público objetivo de las mismas son estudiantes universitarios). De manera simultánea, los promotores recorrieron las 17 facultades de la Universidad Nacional de La Plata y sus 4 comedores repartiendo folletería e invitando a estudiantes a sumarse al voluntariado.</p>								
Planificación y realización de capacitaciones con estudiantes guías para el programa VIVO la UNLP 2023	Resuelta	Normal	false	100	2023-09-06	2023-09-20	SubPrograma Operativo #19852: VIVO la UNLP	Subtarea
<p>Descripcion:</p> <p>En estas capacitaciones se realizó una descripción general del programa, las funciones de los estudiantes guías en el mismo y se explicitaron criterios comunes. A su vez, operó como espacio de encuentro entre estudiantes guías para que puedan conocerse y conversar entre ellos. Se ofrecieron distintos turnos entre los cuales podían elegir, tanto a la mañana como a la tarde. En total se llevaron a cabo cuatro capacitaciones los días 19 y 20 de septiembre a las 10hs y 14hs. Se adjuntan a continuación imágenes fotográficas de dichos encuentros.</p>								
Diseño e impresión de materiales gráficos del programa VIVO la UNLP 2023	Resuelta	Normal	false	100	2023-10-02	2023-10-19	SubPrograma Operativo #19852: VIVO la UNLP	Subtarea
<p>Nota:</p> <p>Se incluyen aquí las credenciales identificatorias para los estudiantes guías, los carteles de cada área y facultad.</p>								

Sistematización de la información recaudada en el formulario de guías y en las entrevistas realizadas por los psicólogos para el programa VIVO la UNLP 2023	Resuelta	Normal	false	100	2023-08-15	2023-09-15	SubPrograma Operativo #19852: VIVO la UNLP	Subtarea
<p>Descripcion:</p> <p>Confección de un archivo que reúna los datos recabados en el formulario de inscripción de estudiantes guías y aquellos aportados por el grupo de psicólogos que llevó a cabo las entrevistas.</p>								
Carga de encuestas VIVO la UNLP 2023	Resuelta	Normal	false	100	2023-11-06	2023-11-08	SubPrograma Operativo #19852: VIVO la UNLP	Subtarea
Redacción de mensajes para seguimiento a estudiantes de secundaria que participaron del VIVO la UNLP 2023	Resuelta	Normal	false	100	2023-11-29	2023-11-29	SubPrograma Operativo #19852: VIVO la UNLP	Subtarea
<p>Descripcion:</p> <p>El objetivo de este seguimiento es saber cuántxs de lxs participantes del VIVO se inscribieron efectivamente a una carrera así como qué lugar tuvo el programa en la elección de la misma. Se prevee otra instancia de seguimiento luego de los cursos de ingreso, a fin de conocer cuántxs de ellxs completaron dicha instancia.</p>								
Procesamiento y análisis de datos sobre inscripciones 2024 de estudiantes participantes del VIVO la UNLP 2023	Nueva	Normal	false	0	2024-03-01		SubPrograma Operativo #19852: VIVO la UNLP	Subtarea
Envío de mensaje de seguimiento a estudiantes de secundaria que participaron del VIVO la UNLP 2023	Nueva	Normal	false	0	2023-12-18	2023-12-19	SubPrograma Operativo #19852: VIVO la UNLP	Subtarea
Creación de formulario para seguimiento a estudiantes de secundaria que participaron del VIVO la UNLP 2023	Resuelta	Normal	false	100	2023-12-12	2023-12-12	SubPrograma Operativo #19852: VIVO la UNLP	Subtarea
Articulación con Secundarias	En gestión	Normal	false	92	2022-10-01			SubPrograma Operativo
<p>Descripcion:</p> <p>Se articula con escuelas de diferentes localidades de la provincia, para fomentar en los estudiantes la terminalidad de la secundaria y la posibilidad de iniciar estudios superiores. A través de la implementación de un cuadernillo se abordan las propuestas de la Dirección de Vinculación con el Nivel Medio. En el mismo se plantean distintas actividades para realizar a modo de taller en el aula con el acompañamiento de un tutor designado por la escuela. Se trabajan temáticas relacionadas a la vida universitaria y a la indagación de los intereses personales de lxs estudiantes. Además se ofrece un cuadernillo para tutorxs, donde se plantean sugerencias y orientaciones para la realización de las actividades propuestas. A su vez, se realizan seguimientos personalizados para los grupos que así lo requieran. Para la óptima aplicación del Proyecto, la Dirección pone a disposición los siguientes recursos:</p> <ul style="list-style-type: none"> • Calendarización de actividades • Biblioteca de recursos de actualización permanente https://linktr.ee/articulacion 								
Reedición de texto de los cuadernillos del Programa Articulación con Secundarias 2022	Resuelta	Normal	false	100	2022-10-01	2022-12-20	SubPrograma Operativo #19853: Articulación con Secundarias	Subtarea
<p>Descripcion:</p> <p>Evaluación de materiales empleados anteriormente, búsqueda de nuevo material de lectura y actualización, armado de nuevas actividades, estructuración en bloques, armado del archivo.</p>								
Confección de carpetas digitales con materiales de apoyo/complementarios para docentes del Programa Articulación con Secundarias 2023	Resuelta	Normal	false	100	2023-02-01	2023-07-10	SubPrograma Operativo #19853: Articulación con Secundarias	Subtarea
<p>Nota:</p> <p>Confección de linktree con información útil y materiales para la implementar y complementar las actividades del cuadernillo. Creación de rúbricas de evaluación por actividad.</p>								

Diseño de cuadernillos de actividades del Programa Articulación con Secundarias 2023	Resuelta	Normal	false	100	2023-03-13	2023-04-10	SubPrograma Operativo #19853: Articulación con Secundarias	Subtarea
<p>Descripcion:</p> <p>Diseño de los cuadernillos para implementar el Programa de Articulación con Secundarias en conjunto con el área de comunicación visual de PBU y su posterior seguimiento.</p>								
Solicitud de presupuesto para impresiones de los cuadernillos de actividades del Programa Articulación con Secundarias 2023	Resuelta	Normal	false	100	2023-04-03	2023-05-15	SubPrograma Operativo #19853: Articulación con Secundarias	Subtarea
Confección y envío de notas a DGCyE, Región Educativa nº 1, y Región Educativa nº 17 acerca de la implementación del Programa Articulación con Secundarias 2023	Resuelta	Normal	false	0	2023-03-06	2023-05-30	SubPrograma Operativo #19853: Articulación con Secundarias	Subtarea
<p>Descripcion:</p> <p>Confección y envío de notas a DGCyE, Región Educativa nº 1, y Región Educativa nº 17 (junto a sus distritos) presentando el Proyecto de Articulación con Secundarias y solicitando difusión del mismo.</p>								
Comunicación y gestión de reuniones con DGCyE, Región Educativa Nº 1 y Región Educativa Nº 17 acerca del Programa Articulación con Secundarias 2023	Resuelta	Normal	false	100	2023-03-06	2023-05-05	SubPrograma Operativo #19853: Articulación con Secundarias	Subtarea
Confección y definición de criterios del programa de evaluación y seguimiento del Programa de Articulación con secundarias 2023	Resuelta	Normal	false	100	2023-03-06	2023-07-14	SubPrograma Operativo #19853: Articulación con Secundarias	Subtarea
Reuniones con distintos actores de la Dirección General de Cultura y Educación acerca del Programa Articulación con Secundarias 2023	Resuelta	Normal	false	100	2023-04-17	2023-05-10	SubPrograma Operativo #19853: Articulación con Secundarias	Subtarea
<p>Descripcion:</p> <p>Se realizaron en total 4 reuniones con actores educativos. En la primera de ellas nos reunimos con representantes de las regiones educativas de la 1 a la 11, en donde participaron aproximadamente 200 personas y presentamos el Programa de Articulación con Secundarias para todas las regiones educativas de la Provincia de Buenos Aires. Actualmente nos encontramos trabajando con representantes de las siguientes localidades: La Plata, Florencio Varela, Laprida, Hudson, Berazategui, Carhué, Bernal, Chivilcoy, Verónica, General Belgrano, San Miguel del Monte, City Bell.</p> <p>En la segunda nos reunimos con los jefes distritales de la Región Educativa Nº 17 (Chascomús, General Belgrano, Monte, Rauch, General Paz, Lezama, Pila), para presentarles el Programa, generar los contactos pertinentes con las escuelas de la Región y pensar estrategias para llevarlo adelante.</p> <p>En la tercera nos reunimos con representantes de escuelas públicas y privadas de la Región Educativa Nº 17, tanto rurales como urbanas, en donde presentamos el Programa y pautamos líneas en común para su implementación.</p> <p>En la cuarta reunión escuchamos las distintas experiencias de quienes comenzaron con la implementación del Programa y propusimos trabajar en torno a las consignas del cuadernillo de actividades para estudiantes.</p>								
<p>Nota:</p> <p>Se realizaron en total 4 reuniones con actores educativos. En la primera de ellas nos reunimos con representantes de las regiones educativas de la 1 a la 11, en donde participaron aproximadamente 200 personas y presentamos el Programa de Articulación con Secundarias para todas las regiones educativas de la Provincia de Buenos Aires. Actualmente nos encontramos trabajando con representantes de las siguientes localidades: La Plata, Florencio Varela, Laprida, Hudson, Berazategui, Carhué, Bernal, Chivilcoy, Verónica, General Belgrano, San Miguel del Monte, City Bell.</p> <p>En la segunda nos reunimos con los jefes distritales de la Región Educativa Nº 17 (Chascomús, General Belgrano, Monte, Rauch, General Paz, Lezama, Pila), para presentarles el Programa, generar los contactos pertinentes con las escuelas de la Región y pensar estrategias para llevarlo adelante.</p> <p>En la tercera nos reunimos con representantes de escuelas públicas y privadas de la Región Educativa Nº 17, tanto rurales como urbanas, en donde presentamos el Programa y pautamos líneas en común para su implementación.</p> <p>En la cuarta reunión escuchamos las distintas experiencias de quienes comenzaron con la implementación del Programa y propusimos trabajar en torno a las consignas del cuadernillo de actividades para estudiantes.</p>								

Evaluación del Programa Articulación con Secundarias 2023	Resuelta	Normal	false	100	2023-06-23	2023-11-29	SubPrograma Operativo #19853: Articulación con Secundarias	Subtarea
<p>Descripcion:</p> <p>Recuperación de comentarios y sugerencias en el intercambio con lxs tutorxs para revisar el Programa en general y los cuadernillos en particular.</p>								
<p>Nota:</p> <p>Confección de rúbricas para la evaluación del Programa.</p>								
Seguimiento de implementación y resolución de consultas del Programa Articulación con Secundarias 2023	Resuelta	Normal	false	100	2023-05-10	2023-11-03	SubPrograma Operativo #19853: Articulación con Secundarias	Subtarea
<p>Descripcion:</p> <p>Resolución de consultas y seguimiento personalizado de los distintos grupos de las escuelas de gestión pública y privada de la Región Educativa N° 17. Resolución de consultas de tutorxs que se encuentran implementando el Programa Articulación con Secundarias. Se atienden pedidos particulares para adaptar materiales a las condiciones de cada grupo.</p>								
Jornada de Articulación con Escuelas Secundarias 2023 en Chascomús	Resuelta	Normal	false	100	2023-09-15	2023-09-15	SubPrograma Operativo #19853: Articulación con Secundarias	Subtarea
<p>Descripcion:</p> <p>Se llevaron a cabo 3 talleres en los horarios de las 10hs, las 12hs y las 15hs en la escuela municipal "Juan Galo De Lavalle" en la localidad de Chascomús a los cuales asistieron estudiantes de dicha escuela pero también de las siguientes instituciones educativas:</p> <ul style="list-style-type: none"> - Escuela Secundaria N°5 - Escuela Secundaria N°3 - Colegio Nuestra Señora de Luján - Escuela de Educación Media N° 1 - Colegio Divino Corazón - Instituto Corazón de María 								
Confección de charla informativa acerca de la oferta académica, vida universitaria, servicios y beneficios de la UNLP para la jornada de Articulación con Secundarias en Chascomús 2023	Resuelta	Normal	false	100	2023-09-07	2023-09-14	Subtarea #22686: Jornada de Articulación con Escuelas Secundarias 2023 en Chascomús	Subtarea
<p>Descripcion:</p> <p>Se diseñó y confeccionó una propuesta de charla informativa acerca de la oferta académica, servicios y beneficios que ofrece la Universidad Nacional de La Plata para quienes aspiren a elegir esta institución para seguir estudiando. A su vez, se agregó un momento de actividad en grupos acerca de las formas de evaluación que se llevan a cabo en la Universidad con el objetivo de derribar miedos y prejuicios sobre este aspecto.</p>								
Articulación con diferentes actores educativos para extender la invitación a las escuelas de Chascomús a participar de la jornada de Articulación con Secundarias 2023	Resuelta	Normal	false	100	2023-07-10	2023-08-01	Subtarea #22686: Jornada de Articulación con Escuelas Secundarias 2023 en Chascomús	Subtarea
<p>Descripcion:</p> <p>Se realizaron comunicaciones vía mail con docentes y directivos para hacer extensiva la invitación a diferentes escuelas de Chascomús para que puedan incorporarse a la jornada de charlas realizada el 15 de septiembre en la escuela Juan Galo De Lavalle.</p>								
Cierre del Programa Articulación con Escuelas Secundarias 2023, realizado con las instituciones participantes de la Región Educativa N° 17	Resuelta	Normal	false	100	2023-11-03	2023-11-03	SubPrograma Operativo #19853: Articulación con Secundarias	Subtarea
Expos en otras localidades	En gestión	Normal	false	88				SubPrograma Operativo

Expo educativa en la localidad de Bavio.	Resuelta	Normal	false	100		2023-03-04	SubPrograma Operativo #19854: Expos en otras localidades	Subtarea
Actualización y diseño materiales gráficos específicos para Expos Educativas en otras localidades	En gestión permanente	Normal	-	0	2023-03-14		SubPrograma Operativo #19854: Expos en otras localidades	Subtarea en gestión permanente
<p>Descripcion:</p> <p>Diseño de flyers y banners que se utilizarán como soportes, junto a la Guía de Carreras, en las expos.</p>								
Gestión de cuestiones operativas y de recursos con los organizadores de cada Expo Educativa	En gestión permanente	Normal	-	0	2023-03-01		SubPrograma Operativo #19854: Expos en otras localidades	Subtarea en gestión permanente
Expo Educativa en la localidad de Rincón de los Sauces	Resuelta	Normal	false	100	2023-03-30	2023-03-31	SubPrograma Operativo #19854: Expos en otras localidades	Subtarea
<p>Descripcion:</p> <p>Jornada de dos días que forma parte de la Gira Provincial de la <i>Expo Vocacional Neuquén</i>. Durante la misma, la UNLP cuenta con un stand propio donde las expositoras presentan la oferta académica, beneficios y servicios de la Universidad. Opera a su vez como un espacio en el que los jóvenes pueden realizar consultas y compartir inquietudes sobre la vida universitaria, teniendo la posibilidad de conversar de manera directa con miembros de la institución.</p>								
<p>Nota:</p> <p>Rocío Leonor Talay escribió:</p> <p>Jornada de dos días que forma parte de la Gira Provincial de la <i>Expo Vocacional Neuquén</i>: Rincón de los Sauces. Durante la misma, la UNLP cuenta con un stand propio donde las expositoras presentan la oferta académica, beneficios y servicios de la Universidad. Opera a su vez como un espacio en el que los jóvenes pueden realizar consultas y compartir inquietudes sobre la vida universitaria, teniendo la posibilidad de conversar de manera directa con miembros de la institución.</p>								
Expo Educativa en la localidad de Zapala	Resuelta	Normal	false	100	2023-04-25	2023-04-26	SubPrograma Operativo #19854: Expos en otras localidades	Subtarea
<p>Descripcion:</p> <p>Jornada de dos días que forma parte de la Gira Provincial de la <i>Expo Vocacional Neuquén</i>. Durante la misma, la UNLP cuenta con un stand propio donde los expositores presentan la oferta académica, beneficios y servicios de la Universidad. Opera a su vez como un espacio en el que los jóvenes pueden realizar consultas y compartir inquietudes sobre la vida universitaria, teniendo la posibilidad de conversar de manera directa con miembros de la institución.</p>								
<p>Nota:</p> <p>Jornada de dos días que forma parte de la Gira Provincial de la <i>Expo Vocacional Neuquén</i>: Zapala. Durante la misma, la UNLP cuenta con un stand propio donde lxs expositorxs presentan la oferta académica, beneficios y servicios de la Universidad. Opera a su vez como un espacio en el que los jóvenes pueden realizar consultas y compartir inquietudes sobre la vida universitaria, teniendo la posibilidad de conversar de manera directa con miembros de la institución.</p>								
Registro fotográfico y audiovisual de las Expos Educativas	En gestión permanente	Normal	-	0	2023-03-30		SubPrograma Operativo #19854: Expos en otras localidades	Subtarea en gestión permanente
Cobertura de las Expos Educativas en redes sociales	En gestión permanente	Normal	-	0	2023-03-27		SubPrograma Operativo #19854: Expos en otras localidades	Subtarea en gestión permanente
<p>Descripcion:</p> <p>Edición de fotos y videos, producción de contenido relacionado a los recorridos, publicaciones en Instagram y Facebook.</p>								

Gestión de viáticos por Expos Educativas en otras localidades	En gestión permanente	Normal	-	0	2023-03-10		SubPrograma Operativo #19854: Expos en otras localidades	Subtarea en gestión permanente
Expo Educativa en la localidad de Darregueira	Resuelta	Normal	false	100	2023-06-29	2023-06-29	SubPrograma Operativo #19854: Expos en otras localidades	Subtarea
Descripción: Feria de Carreras y Oficios organizada por estudiantes del Instituto San Antonio y el Municipio de Puan.								
Expo Educativa en la localidad de Balcarce	Resuelta	Normal	false	0	2023-07-13	2023-07-13	SubPrograma Operativo #19854: Expos en otras localidades	Subtarea
Expo Educativa en la localidad de Lincoln	Resuelta	Normal	false	0	2023-07-12	2023-07-12	SubPrograma Operativo #19854: Expos en otras localidades	Subtarea
Expo Joven en la localidad de Florencio Varela	Resuelta	Normal	false	100	2023-08-15	2023-08-16	SubPrograma Operativo #19854: Expos en otras localidades	Subtarea
Expo Educativa en la localidad de Rauch	Resuelta	Normal	false	100	2023-08-23	2023-08-23	SubPrograma Operativo #19854: Expos en otras localidades	Subtarea
Expo Educativa en la localidad de Trenque Lauquen	Resuelta	Normal	false	100	2023-09-30	2023-09-30	SubPrograma Operativo #19854: Expos en otras localidades	Subtarea
Expo Educativa en la localidad de San José (Entre Ríos)	Resuelta	Normal	false	100	2023-08-31	2023-08-31	SubPrograma Operativo #19854: Expos en otras localidades	Subtarea
Expo Vocacional en la localidad de Neuquén	Resuelta	Normal	false	100	2023-09-06	2023-09-08	SubPrograma Operativo #19854: Expos en otras localidades	Subtarea
Descripción: Jornada de tres días que forma parte de la Gira Provincial de la Expo Vocacional Neuquén. Durante la misma, la UNLP cuenta con un stand propio donde los expositores presentan la oferta académica, beneficios y servicios de la Universidad. Opera a su vez como un espacio en el que los jóvenes pueden realizar consultas y compartir inquietudes sobre la vida universitaria, teniendo la posibilidad de conversar de manera directa con miembros de la institución.								
Expo Educativa en la localidad de Henderson	Resuelta	Normal	false	100	2023-09-08	2023-09-08	SubPrograma Operativo #19854: Expos en otras localidades	Subtarea
Expo Educativa en la localidad de Coronel Suárez	Resuelta	Normal	false	100	2023-10-05	2023-10-05	SubPrograma Operativo #19854: Expos en otras localidades	Subtarea
Expo Universidad 2023 - localidad de General La Madrid	Resuelta	Normal	false	100	2023-10-06	2023-10-06	SubPrograma Operativo #19854: Expos en otras localidades	Subtarea
2º Expo Universidades - localidad de Esteban Echevarría 2023	Resuelta	Normal	false	100	2023-10-05	2023-10-05	SubPrograma Operativo #19854: Expos en otras localidades	Subtarea
8 Jornada de Orientación para la Educación y el trabajo a nivel distrital - localidad de Brandsen 2023	Resuelta	Normal	false	100	2023-10-11	2023-10-11	SubPrograma Operativo #19854: Expos en otras localidades	Subtarea
9º Expo Educativa Ensenada 2023	Resuelta	Normal	false	100	2023-10-12	2023-10-12	SubPrograma Operativo #19854: Expos en otras localidades	Subtarea
Voluntariados y actividades interdisciplinarias	En gestión	Normal	false	85				SubPrograma Operativo

Clases de Refuerzo Pre Universitario RePreU 2023	Resuelta	Normal	false	85		2023-11-20	SubPrograma Operativo #19855: Voluntariados y actividades interdisciplinarias	Subtarea
<p>Nota:</p> <p>El programa RePreU se propone brindar herramientas que acompañen las trayectorias pedagógicas y educativas de lxs estudiantes del último año de la escuela secundaria, de la ciudad de La Plata y alrededores, en su tránsito hacia el ingreso a la Universidad. Se busca impulsar desde este espacio, la terminalidad escolar de lxs jóvenes. Asimismo, fomenta espacios de intercambios entre estudiantes de distintas carreras de la UNLP.</p> <p>Operativamente, consiste en una serie de encuentros organizados por materia, que se realizarán entre los meses de agosto y noviembre. En ellos, lxs estudiantes tutores darán a lxs estudiantes de secundaria clases de refuerzo con el fin de fortalecer los contenidos ya adquiridos en la escuela secundaria y/o brindar conocimientos que posibiliten el ingreso a la universidad.</p> <p>Para ello, se articula con: Facultad de Cs. Astronómicas y Geofísicas, Facultad de Psicología y Facultad de Cs. Económicas, Facultad de Cs. Exactas, Facultad de Cs. Médicas, Facultad de Cs. Veterinarias. Posibilitando becas de experiencia laboral y/o actividades académicas acreditadas para las Becas Estratégicas Manuel Belgrano.</p>								
Planificación y calendarización del Programa y sus materias. RePreU 2023	Resuelta	Normal	false	100	2023-05-22	2023-06-28	Subtarea #21236: Clases de Refuerzo Pre Universitario RePreU 2023	Subtarea
<p>Descripcion:</p> <p>Definición de las materias de las cuales se brindarán clases de refuerzo: física, química, biología, introducción a la anatomía, técnicas de estudio y comprensión de textos, introducción a las Ciencias Económicas (administración, economía, turismo y contabilidad) y matemática.</p>								
Armado de logo e identidad visual y piezas gráficas RePreU 2023	Resuelta	Normal	false	100		2023-06-16	Subtarea #21236: Clases de Refuerzo Pre Universitario RePreU 2023	Subtarea
<p>Nota:</p> <p>Se incluyen aquí el logo e identidad del programa, pero también piezas de difusión de la propuesta (flyers para facultades, posteos/contenido de redes) y piezas de uso interno (como las presentaciones para las capacitaciones de tutorxs).</p>								
Conformación, apertura y cierre del formulario de inscripción para inscripción de estudiantes secundarios. RePreU 2023	Resuelta	Normal	false	100	2023-06-06	2023-06-07	Subtarea #21236: Clases de Refuerzo Pre Universitario RePreU 2023	Subtarea
<p>Descripcion:</p> <p>A partir del 10 de julio lxs estudiantes van a poder inscribirse al Programa hasta el 11 de agosto.</p>								
Redacción de la "Guía para Tutorxs". RePreU 2023	Resuelta	Normal	false	100	2023-06-06	2023-06-13	Subtarea #21236: Clases de Refuerzo Pre Universitario RePreU 2023	Subtarea
<p>Descripcion:</p> <p>Esta Guía fue pensada como insumo para el encuentro con lxs tutorxs.</p>								
Confección de fichas técnicas para el seguimiento de tutorxs y estudiantes. RePreU 2023.	Resuelta	Normal	false	100	2023-06-05	2023-06-08	Subtarea #21236: Clases de Refuerzo Pre Universitario RePreU 2023	Subtarea
<p>Descripcion:</p> <p>Realización de fichas técnicas de asistencia de clases y de contenidos tanto para el seguimiento de lxs tutorxs como de lxs estudiantes secundarios.</p>								
Planificación y ejecución de la capacitación para Estudiantes Tutores de RePreU 2023	Resuelta	Normal	false	100	2023-06-26	2023-08-11	Subtarea #21236: Clases de Refuerzo Pre Universitario RePreU 2023	Subtarea
<p>Descripcion:</p> <p>Calendarización de las capacitaciones para estudiantes, preparación de los materiales, contenidos y evaluación continua del proceso a fin de realizar las adaptaciones correspondientes.</p>								
<p>Nota:</p>								

Calendarización de las capacitaciones para estudiantes, preparación de los materiales y contenidos a trabajar en torno al rol del tutorx en el marco del programa Clases RePreU.								
Establecimiento de pautas de implementación de la propuesta en cada facultad. RePreU 2023	Resuelta	Normal	false	100	2023-05-16	2023-08-09	Subtarea #21236: Clases de Refuerzo Pre Universitario RePreU 2023	Subtarea
<p>Descripcion:</p> <p>Se realizaron 4 reuniones con las facultades de (Psicología (13 de junio), Cs Veterinarias (27 de junio), Ingeniería (26 de junio), Cs Astronómicas (22 de junio) e intercambios continuo con la facultad de Cs Económicas via mail. En estas reuniones se busca acordar con las facultades qué forma tomará el proyecto en cada una de ellas y la manera en la que lxs tutorxs se inscriben.</p> <p>Nota:</p> <p>Se incluyen aquí tanto la manera en que se enmarca e implementa el proyecto acorde a las características de cada facultad; si a los tutores se les reconoce su actividad como académica para acreditar becas, horas de clase, como voluntariado u otro; y la convocatoria de estudiantes tutores que realiza cada facultad.</p>								
Seguimiento y revisión de planificación de clases/contenidos a través de espacios de consulta - Clases RePreU 2023	Resuelta	Normal	false	100	2023-05-22	2023-11-09	Subtarea #21236: Clases de Refuerzo Pre Universitario RePreU 2023	Subtarea
<p>Descripcion:</p> <p>Revisión de los contenidos dados para el último año para pensar los contenidos a reforzar en las clases RePreU 2023.</p> <p>Nota:</p> <p>Antes de comenzar las clases, se pensó una planificación organizada por temas/encuentros sobre la cual se realizan ajustes semana a semana en base a los avances y la interacción con los estudiantes de secundaria. Se busca reforzar y rever contenidos en base a las necesidades detectadas en cada grupo.</p>								
Comunicación permanente con unidades académicas por gestión de clases RePreU 2023	En gestión	Normal	false	100	2023-05-15	2023-12-15	Subtarea #21236: Clases de Refuerzo Pre Universitario RePreU 2023	Subtarea
<p>Descripcion:</p> <p>Comunicación con las facultades de Psicología, Ciencias Veterinarias, Ingeniería, Ciencias Astronómicas y Ciencias Económicas para cuestiones relativas al desarrollo de las clases RePreU 2023.</p>								
Seguimiento y contacto permanente con estudiantes tutorxs del programa clases RePreU 2023	En gestión	Normal	false	100	2023-07-03	2023-12-20	Subtarea #21236: Clases de Refuerzo Pre Universitario RePreU 2023	Subtarea
<p>Descripcion:</p> <p>Se mantendrá un seguimiento y contacto permanente con lxs estudiantes tutorxs durante la implementación de las clases RePreU 2023.</p>								
Confeción y solicitud de entrada web RePreU 2023	Resuelta	Normal	false	100	2023-06-26	2023-07-03	Subtarea #21236: Clases de Refuerzo Pre Universitario RePreU 2023	Subtarea
<p>Descripcion:</p> <p>Diseño de imagen del botón para la página web RePreU 2023. Redacción de la información acerca del programa. Solicitud a comunicación institucional, quienes armaron la entrada y les dieron de alta.</p>								
Pedido de aulas para las clases RePreU 2023	Resuelta	Normal	false	100	2023-07-13	2023-08-24	Subtarea #21236: Clases de Refuerzo Pre Universitario RePreU 2023	Subtarea
<p>Descripcion:</p> <p>Se solicitaron aulas para el dictado de las clases en: Edificio Sergio Karakachoff, Facultad de Cs. Médicas, Facultad de Cs. Económicas, Facultad de Cs. Veterinarias, Facultad de Cs. Astronómicas y Geofísicas, Facultad de Ingeniería.</p>								
Sistematización y revisión de la información del formulario para estudiantes de escuelas secundarias - RePreU 2023	Resuelta	Normal	false	100	2023-08-12	2023-08-19	Subtarea #21236: Clases de Refuerzo Pre Universitario RePreU 2023	Subtarea

<p>Descripción:</p> <p>Se revisaron las entradas una por una verificando que quienes se anotaron sean estudiantes del último año de secundaria y tengan la posibilidad de asistir a las clases. Una vez corroborado esto, se confeccionaron las listas por materia con el fin de asegurar la participación en al menos una de ellas y garantizar así el acceso al programa para mayor cantidad de estudiantes posibles.</p>									
Armado de sistema híbrido para toma de asistencias en Clases RePreU 2023	Resuelta	Normal	false	100	2023-08-10	2023-08-19	Subtarea #21236: Clases de Refuerzo Pre Universitario RePreU 2023	Subtarea	
<p>Descripción:</p> <p>Durante las clases y acorde a las características del grupo, se toma asistencia por listado o, en el caso de los estudiantes de secundaria, en algunos encuentros se lo hace a través de un código QR.</p>									
Notificar a todos los inscriptos al RePreU 2023 acerca de su participación en el programa	Resuelta	Normal	false	100	2023-08-14	2023-09-13	Subtarea #21236: Clases de Refuerzo Pre Universitario RePreU 2023	Subtarea	
<p>Descripción:</p> <p>Se le notificó a cada estudiante secundario sobre la materia que eligió realizar, así como el día, horario y lugar en el que serían las clases. Dentro de esta tarea se incluye la redacción, envío del mensaje y seguimiento de casos particulares.</p>									
Producción de contenidos y soportes didácticos para las Clases RePreU 2023	Resuelta	Normal	false	100	2023-08-08	2023-11-09	Subtarea #21236: Clases de Refuerzo Pre Universitario RePreU 2023	Subtarea	
<p>Descripción:</p> <p>La confección de los mismos se encuentra a cargo de los tutores y se le realiza un seguimiento desde la Dirección de Vinculación con el Nivel Medio.</p>									
Dictado de Clases RePreU 2023	Resuelta	Normal	false	100	2023-08-16	2023-11-10	Subtarea #21236: Clases de Refuerzo Pre Universitario RePreU 2023	Subtarea	
<p>Descripción:</p> <p>Se incluye aquí el dictado de clases por parte de los tutores, toma asistencia a ellos y a estudiantes de secundaria, seguimiento al dictado de temas, asesoramiento por casos o cuestiones particulares, entre otros.</p>									
Seguimiento y contestación de consultas por mail sobre RePreU 2023	En gestión	Normal	false	0	2023-06-01	2023-12-22	Subtarea #21236: Clases de Refuerzo Pre Universitario RePreU 2023	Subtarea	
Redacción y diseño de certificados para tutores Clases RePreU 2023	Resuelta	Normal	false	100	2023-11-17	2023-11-30	Subtarea #21236: Clases de Refuerzo Pre Universitario RePreU 2023	Subtarea	
Carga de encuestas RePreU 2023	Nueva	Normal	false	0			Subtarea #21236: Clases de Refuerzo Pre Universitario RePreU 2023	Subtarea	
Confección de encuestas para estudiantes de secundaria y para tutores, para la evaluación del programa - RePreU 2023	Resuelta	Normal	false	100	2023-11-02	2023-11-24	Subtarea #21236: Clases de Refuerzo Pre Universitario RePreU 2023	Subtarea	
<p>Descripción:</p> <p>Acorde a los indicadores definidos para cada objetivo del programa y teniendo en cuenta observaciones surgidas a lo largo del mismo, se confeccionaron dos encuestas: una dirigida a estudiantes de secundaria y otra a tutorxs. Las mismas permitieron recuperar sus apreciaciones y comentarios sobre las Clases RePreU, información clave al momento de evaluar el programa y de pensar mejoras para el mismo.</p>									
Procesamiento y análisis de datos recabados a través de las encuestas realizadas - Clases RePreU 2023	Nueva	Normal	false	0			Subtarea #21236: Clases de Refuerzo Pre Universitario RePreU 2023	Subtarea	
Realización de encuestas a estudiantes de escuela secundaria y a tutorxs - Clases RePreU 2023	En gestión	Normal	false	60	2023-11-06		Subtarea #21236: Clases de Refuerzo Pre Universitario RePreU 2023	Subtarea	

6.04. [PG] Bienestar universitario

6.04.03. [PE] Becas Estudiantiles

Becas de Ayuda Económica	En gestión	Normal	false	28				SubPrograma Operativo
<p>Descripcion: Este beneficio es un mecanismo de acompañamiento para facilitar el progreso durante los estudios de grado de estudiantes de recursos económicos insuficientes.</p>								
Difusión e inscripción para el ciclo lectivo 2023	Resuelta	Normal	false	100	2022-11-07	2023-03-01	SubPrograma Operativo #18308: Becas de Ayuda Económica	Subtarea
<p>Descripcion: Convocatoria: Desde el 7 de noviembre de 2022 al 1 de marzo de 2023 se realizó la difusión e inscripción a las becas por medio de la página: www.becas.unlp.edu.ar para ingresantes 2023 y estudiantes de la UNLP. Medios de difusión: https://unlp.edu.ar/gestion/bienestar_universitario/abre-la-inscripcion-a-las-becas-para-estudiantes-de-la-unlp-53493/ https://www.instagram.com/p/Cki5zssuTf/?igshid=MDJmNzVkMjY%3D</p>								
Preselección	Resuelta	Normal	false	100	2023-03-06	2023-03-10	SubPrograma Operativo #18308: Becas de Ayuda Económica	Subtarea
<p>Descripcion: Habiendo tenido abierto el periodo de inscripción por medio de la página de becas(www.becas.unlp.edu.ar) hasta el 1 de marzo de 2023. Se realizó la preselección de las mismas y el día 6 de marzo se notificó a través de sistema la documentación requerida a presentar.</p>								
Entrega de documentación	Resuelta	Normal	false	80	2023-03-13	2023-03-23	SubPrograma Operativo #18308: Becas de Ayuda Económica	Subtarea
<p>Descripcion: Desde el 13 al 23 de marzo se realiza la recepción de documentación requerida a las y los estudiantes preseleccionados.</p>								
Periodo de consultas y selección de estudiantes	Resuelta	Normal	false	0			SubPrograma Operativo #18308: Becas de Ayuda Económica	Subtarea
<p>Descripcion: Comunicación a las/os postulantes del resultado de la convocatoria a través de notificaciones en el sistema de becas. Periodo de reclamos del 17 al 21 de abril para las/os estudiantes que no resultaron seleccionadas/os.</p>								
Otorgamiento y pago de las primeras cuotas	Resuelta	Normal	false	0			SubPrograma Operativo #18308: Becas de Ayuda Económica	Subtarea
<p>Descripcion: Se otorgaron la cantidad de 345 Becas de ayuda económicas para estudiantes, a pagar en 10 cuotas (marzo - diciembre), por un monto de \$5.200.- Se realizó el pago de las cuotas correspondientes a los meses de marzo, abril, mayo y junio de 2023.</p>								
Segunda preselección	Resuelta	Normal	false	0			SubPrograma Operativo #18308: Becas de Ayuda Económica	Subtarea
<p>Descripcion: Habiendo tenido abierto el periodo de inscripción por medio de la página de becas(www.becas.unlp.edu.ar) hasta el 1 de marzo de 2023. Se realizó una segunda preselección y el día 28 de abril se notificó a través del sistema de becas y correo electrónico la documentación requerida a presentar.</p>								
Recepción de documentación - Segunda preselección	Resuelta	Normal	false	0			SubPrograma Operativo #18308: Becas de Ayuda Económica	Subtarea
<p>Descripcion: Desde el 15 y hasta el 19 de mayo, en la prosecretaria de Bienestar Universitario - dirección de Becas Universitarias, se recibió la documentación solicitada para la beca de ayuda económica.</p>								

Periodo de consultas y selección de estudiantes - Segunda preselección	Resuelta	Normal	false	0			SubPrograma Operativo #18308: Becas de Ayuda Económica	Subtarea
<p>Descripcion:</p> <p>Comunicación a las/os postulantes del resultado de la convocatoria a través de notificaciones en el sistema de becas. Periodo de reclamos del 17 al 21 de abril para las/os estudiantes que no resultaron seleccionadas/os.</p>								
Otorgamiento e inicio del expediente	Resuelta	Normal	false	0			SubPrograma Operativo #18308: Becas de Ayuda Económica	Subtarea
<p>Descripcion:</p> <p>Se otorgaron la cantidad de 104 Becas de ayuda económica para estudiantes, a pagar en 10 cuotas (marzo - diciembre), por un monto de \$5.200.-</p> <p>El 6 de junio se realizó el expediente para iniciar el proceso administrativo para el pago.</p>								
Pago de becas	Resuelta	Normal	false	0			SubPrograma Operativo #18308: Becas de Ayuda Económica	Subtarea
<p>Descripcion:</p> <p>Se otorgaron, entre ambas preselecciones, la cantidad de 452 Becas de ayuda económica para estudiantes, a pagar en 10 cuotas (marzo - diciembre), por un monto de \$5.200.-</p> <p>Durante el transcurso del mes de diciembre, se realizó el pago de la última cuota del año 2023.</p>								
Becas de ayuda a Estudiantes Inquilinas/os	En gestión	Normal	false	0				SubPrograma Operativo
<p>Descripcion:</p> <p>Tiene como objeto facilitar el progreso en la carrera universitaria de estudiantes que deban alquilar un inmueble o pensión para el desarrollo en los estudios de grado.</p>								
Difusión e inscripción para el ciclo lectivo 2023	Resuelta	Normal	false	0			SubPrograma Operativo #18309: Becas de ayuda a Estudiantes Inquilinas/os	Subtarea
<p>Descripcion:</p> <p>Convocatoria: Desde el 7 de noviembre de 2022 al 1 de marzo de 2023 se realizó la difusión e inscripción a las becas por medio de la página: www.becas.unlp.edu.ar para ingresantes 2023 y estudiantes de la UNLP.</p> <p>Medios de difusión: https://unlp.edu.ar/gestion/bienestar_universitario/abre-la-inscripcion-a-las-becas-para-estudiantes-de-la-unlp-53493/ https://www.instagram.com/p/Cki5zssuTf/?igshid=MDJmNzVkMjY%3D</p>								
Preselección	Resuelta	Normal	false	0			SubPrograma Operativo #18309: Becas de ayuda a Estudiantes Inquilinas/os	Subtarea
<p>Descripcion:</p> <p>Habiendo tenido abierto el periodo de inscripción por medio de la página de becas(www.becas.unlp.edu.ar) hasta el 1 de marzo de 2023. Se realizó la preselección de las mismas y el día 6 de marzo se notificó a través de sistema la documentación requerida a presentar.</p>								
Entrega de documentación	Resuelta	Normal	false	0			SubPrograma Operativo #18309: Becas de ayuda a Estudiantes Inquilinas/os	Subtarea
<p>Descripcion:</p> <p>Desde el 13 al 23 de marzo se realiza la recepción de documentación requerida a las y los estudiantes preseleccionados.</p>								
<p>Nota:</p> <p>A partir del 13 al 23 de marzo se realiza la recepción de documentación requerida a las y los preseleccionados.</p>								
Periodo de consultas y selección de estudiantes	Resuelta	Normal	false	0			SubPrograma Operativo #18309: Becas de ayuda a Estudiantes Inquilinas/os	Subtarea

<p>Descripción:</p> <p>Comunicación a las/os postulantes del resultado de la convocatoria a través de notificaciones en el sistema de becas. Periodo de reclamos del 17 al 21 de abril para las/os estudiantes que no resultaron seleccionadas/os.</p>								
Otorgamiento y pago de las primeras cuotas	Resuelta	Normal	false	0			SubPrograma Operativo #18309: Becas de ayuda a Estudiantes Inquilinas/os	Subtarea
<p>Descripción:</p> <p>Se otorgaron la cantidad de 35 Becas para estudiantes inquilinas/os, a pagar en 10 cuotas (marzo - diciembre), por un monto de \$6.300.- Se realizó el pago de las cuotas correspondientes a los meses de marzo, abril, mayo y junio de 2023.</p>								
Segunda preselección	Resuelta	Normal	false	0			SubPrograma Operativo #18309: Becas de ayuda a Estudiantes Inquilinas/os	Subtarea
<p>Descripción:</p> <p>Habiendo tenido abierto el periodo de inscripción por medio de la página de becas(www.becas.unlp.edu.ar) hasta el 1 de marzo de 2023. Se realizó una segunda preselección y el día 28 de abril se notificó a través del sistema de becas y correo electrónico la documentación requerida a presentar.</p>								
Recepción de documentación - Segunda preselección	Resuelta	Normal	false	0			SubPrograma Operativo #18309: Becas de ayuda a Estudiantes Inquilinas/os	Subtarea
<p>Descripción:</p> <p>Desde el 15 y hasta el 19 de mayo, en la prosecretaría de Bienestar Universitario - dirección de Becas Universitarias, se recibió la documentación solicitada para la beca de estudiantes inquilinas/os.</p>								
Periodo de consultas y selección de estudiantes - Segunda preselección	Resuelta	Normal	false	0			SubPrograma Operativo #18309: Becas de ayuda a Estudiantes Inquilinas/os	Subtarea
<p>Descripción:</p> <p>Comunicación a las/os postulantes del resultado de la convocatoria a través de notificaciones en el sistema de becas. Periodo de reclamos del 17 al 21 de abril para las/os estudiantes que no resultaron seleccionadas/os.</p>								
Otorgamiento e inicio del expediente	Resuelta	Normal	false	0			SubPrograma Operativo #18309: Becas de ayuda a Estudiantes Inquilinas/os	Subtarea
<p>Descripción:</p> <p>Se otorgaron la cantidad de 8 Becas para estudiantes inquilinas/os, a pagar en 10 cuotas (marzo - diciembre), por un monto de \$6.300.- El 6 de junio se realizó el expediente para iniciar el proceso administrativo para el pago.</p>								
Pago de becas	Resuelta	Normal	false	0			SubPrograma Operativo #18309: Becas de ayuda a Estudiantes Inquilinas/os	Subtarea
<p>Descripción:</p> <p>Se otorgaron, entre ambas preselecciones, la cantidad de 88 Becas para estudiantes inquilinos/as, a pagar en 10 cuotas (marzo - diciembre), por un monto de \$6.300.- Durante el transcurso del mes de diciembre, se realizó el pago de la última cuota del año 2023.</p>								
Becas de ayuda a Estudiantes con Discapacidad	En gestión	Normal	false	0			SubPrograma Operativo	
<p>Descripción:</p> <p>A través de esta Beca se busca facilitar la permanencia en los estudios de grado de estudiantes que poseen algún tipo de discapacidad. El trabajo de selección y seguimiento del estudiantado beneficiado, es realizado en conjunto con el Departamento de Atención Social de la Dirección de Políticas Públicas de Salud Estudiantil de la UNLP.</p>								

Difusión e inscripción para el ciclo lectivo 2023	Resuelta	Normal	false	0			SubPrograma Operativo #18310: Becas de ayuda a Estudiantes con Discapacidad	Subtarea
<p>Descripcion:</p> <p>Convocatoria: Desde el 7 de noviembre de 2022 al 1 de marzo de 2023 se realizó la difusión e inscripción a las becas por medio de la página: www.becas.unlp.edu.ar para ingresantes 2023 y estudiantes de la UNLP. Medios de difusión: https://unlp.edu.ar/gestion/bienestar_universitario/abre-la-inscripcion-a-las-becas-para-estudiantes-de-la-unlp-53493/ https://www.instagram.com/p/Cki5zssuTf/?igshid=MDJmNzVkMjY%3D</p>								
Preselección	Resuelta	Normal	false	0			SubPrograma Operativo #18310: Becas de ayuda a Estudiantes con Discapacidad	Subtarea
<p>Descripcion:</p> <p>Habiendo tenido abierto el periodo de inscripción por medio de la página de becas(www.becas.unlp.edu.ar) hasta el 1 de marzo de 2023. Se realizó la preselección de las mismas y el día 6 de marzo se notificó a través de sistema la documentación requerida a presentar. Se coordina con el departamento de atención social para evaluar a las y los postulantes de la beca para estudiantes con alguna discapacidad.</p>								
Entrevistas y recepción de documentación	Resuelta	Normal	false	0			SubPrograma Operativo #18310: Becas de ayuda a Estudiantes con Discapacidad	Subtarea
<p>Nota:</p> <p>Desde el 6 al 10 de marzo se realizaron las entrevistas y recepción de documentación requerida a las y los estudiantes preseleccionados.</p>								
Otorgamiento y pago de las primeras cuotas	Resuelta	Normal	false	0			SubPrograma Operativo #18310: Becas de ayuda a Estudiantes con Discapacidad	Subtarea
<p>Nota:</p> <p>Se otorgaron la cantidad de 51 Becas para estudiantes con alguna discapacidad, a pagar en 10 cuotas (marzo - diciembre), por un monto de \$8.500.- Se realizó el pago de las cuotas correspondientes a los meses de marzo, abril, mayo y junio de 2023.</p>								
Pago de becas	Resuelta	Normal	false	0			SubPrograma Operativo #18310: Becas de ayuda a Estudiantes con Discapacidad	Subtarea
<p>Descripcion:</p> <p>Se otorgaron, la cantidad de 52 Becas para estudiantes con hijas/os, a pagar en 10 cuotas (marzo - diciembre), por un monto de \$8.500.- Durante el transcurso del mes de diciembre, se realizó el pago de la última cuota del año 2023.</p>								
Becas a Estudiantes con hijas/os	En gestión	Normal	false	0				SubPrograma Operativo
<p>Descripcion:</p> <p>Este beneficio está destinado a estudiantes que tienen hija/s y/o hijo/s de entre 45 días y 5 años de edad. La UNLP busca colaborar de esta manera en la cobertura de los costos destinados a su cuidado, ya sea en establecimientos especializados para tal fin o a cargo de una persona.</p>								
Difusión e inscripción para el ciclo lectivo 2023	Resuelta	Normal	false	0			SubPrograma Operativo #18311: Becas a Estudiantes con hijas/os	Subtarea
<p>Descripcion:</p> <p>Convocatoria: Desde el 7 de noviembre de 2022 al 1 de marzo de 2023 se realizó la difusión e inscripción a las becas por medio de la página: www.becas.unlp.edu.ar para ingresantes 2023 y estudiantes de la UNLP. Medios de difusión: https://unlp.edu.ar/gestion/bienestar_universitario/abre-la-inscripcion-a-las-becas-para-estudiantes-de-la-unlp-53493/ https://www.instagram.com/p/Cki5zssuTf/?igshid=MDJmNzVkMjY%3D</p>								
Preselección	Resuelta	Normal	false	0			SubPrograma Operativo #18311: Becas a Estudiantes con hijas/os	Subtarea
<p>Descripcion:</p>								

<p>Habiendo tenido abierto el periodo de inscripción por medio de la página de becas(www.becas.unlp.edu.ar) hasta el 1 de marzo de 2023. Se realizó la preselección de las mismas y el día 6 de marzo se notificó a través de sistema la documentación requerida a presentar.</p>								
Recepción de documentación	Resuelta	Normal	false	0			SubPrograma Operativo #18311: Becas a Estudiantes con hijas/os	Subtarea
<p>Descripcion: Desde el 13 y hasta el 23 de marzo, en el aula 9 del edificio Sergio Karakachoff se recibió la documentación solicitada, a través del sistema de becas, para la beca de estudiantes con hijas/os.</p>								
Periodo de consultas y selección de estudiantes	Resuelta	Normal	false	0			SubPrograma Operativo #18311: Becas a Estudiantes con hijas/os	Subtarea
<p>Descripcion: Comunicación a las/os postulantes del resultado de la convocatoria a través de notificaciones en el sistema de becas. Periodo de reclamos del 17 al 21 de abril para las/os estudiantes que no resultaron seleccionadas/os.</p>								
Otorgamiento y pago de las primeras cuotas	Resuelta	Normal	false	0			SubPrograma Operativo #18311: Becas a Estudiantes con hijas/os	Subtarea
<p>Descripcion: Se otorgaron la cantidad de 35 Becas para estudiantes con hijas/os, a pagar en 10 cuotas (marzo - diciembre), por un monto de \$8.500.- Se realizó el pago de las cuotas correspondientes a los meses de marzo, abril, mayo y junio de 2023.</p>								
Segunda preselección	Resuelta	Normal	false	0			SubPrograma Operativo #18311: Becas a Estudiantes con hijas/os	Subtarea
<p>Descripcion: Habiendo tenido abierto el periodo de inscripción por medio de la página de becas(www.becas.unlp.edu.ar) hasta el 1 de marzo de 2023. Se realizó una segunda preselección y el día 28 de abril se notificó a través del sistema de becas y correo electrónico la documentación requerida a presentar.</p>								
Recepción de documentación - Segunda preselección	Resuelta	Normal	false	0			SubPrograma Operativo #18311: Becas a Estudiantes con hijas/os	Subtarea
<p>Nota: Desde el 15 y hasta el 19 de mayo, en la prosecretaría de Bienestar Universitario - dirección de Becas Universitarias, se recibió la documentación solicitada para la beca de estudiantes con hijas/os.</p>								
Periodo de consultas y selección de estudiantes - Segunda preselección	Resuelta	Normal	false	0			SubPrograma Operativo #18311: Becas a Estudiantes con hijas/os	Subtarea
<p>Nota: Comunicación a las/os postulantes del resultado de la convocatoria a través de notificaciones en el sistema de becas. Periodo de reclamos del 17 al 21 de abril para las/os estudiantes que no resultaron seleccionadas/os.</p>								
Otorgamiento e inicio del expediente	Resuelta	Normal	false	0			SubPrograma Operativo #18311: Becas a Estudiantes con hijas/os	Subtarea
<p>Nota: Se otorgaron la cantidad de 7 Becas para estudiantes con hijas/os, a pagar en 10 cuotas (marzo - diciembre), por un monto de \$8.500.- El 6 de junio se realizó el expediente para iniciar el proceso administrativo para el pago.</p>								
Pago de becas	Resuelta	Normal	false	0			SubPrograma Operativo #18311: Becas a Estudiantes con hijas/os	Subtarea

<p>Descripción:</p> <p>Se otorgaron, entre ambas preselecciones, la cantidad de 31 Becas para estudiantes con hijas/os, a pagar en 10 cuotas (marzo - diciembre), por un monto de \$8.500.- Durante el transcurso del mes de diciembre, se realizó el pago de la última cuota del año 2023.</p>								
Becas a estudiantes de Colegios Universitarios de Pregrado	En gestión	Normal	false	0				SubPrograma Operativo
<p>Descripción:</p> <p>Este beneficio es un mecanismo de acompañamiento para facilitar el progreso durante los estudios de pregrado de estudiantes de recursos económicos insuficientes.</p>								
Envío de notas a los colegios	Resuelta	Normal	false	0			SubPrograma Operativo #18312: Becas a estudiantes de Colegios Universitarios de Pregrado	Subtarea
<p>Descripción:</p> <p>Se enviaron las notas a las/os directoras/es de los colegios solicitando la nómina de los estudiantes de los colegios universitarios de pre grado beneficiarios de las becas de ayuda económica para la convocatoria 2023.</p>								
Recepción de listado de becarios	Resuelta	Normal	false	0			Subtarea #20333: Envío de notas a los colegios	Subtarea
<p>Descripción:</p> <p>Se recibieron los listados de estudiantes correspondientes a los colegios; Bellas Artes (82 becas), Inchausti (36 becas), Liceo (44).</p>								
Inicio de expediente y pago	Resuelta	Normal	false	0			SubPrograma Operativo #18312: Becas a estudiantes de Colegios Universitarios de Pregrado	Subtarea
<p>Descripción:</p> <p>A medida que se recepcionaron los listados enviados por los colegios, se iniciaron los expedientes correspondientes para el único pago de \$20.000.- el cual se realiza por transferencia de fondos y créditos a cada colegio.</p> <p>La cantidad de becas otorgadas a cada colegio fue de:</p> <p>Bachillerato Bellas Artes: inicio de expediente 4 de mayo - Pago realizado Colegio Liceo Víctor Mercante: inicio de expediente 12 de junio - En proceso de pago Colegio Inchausti: inicio de expediente 14 de junio - En proceso de pago</p>								
Pago de becas	Resuelta	Normal	false	0			SubPrograma Operativo #18312: Becas a estudiantes de Colegios Universitarios de Pregrado	Subtarea
<p>Descripción:</p> <p>Se realizaron los depósitos correspondientes a los colegios, por un único pago de \$20.000.- a cada becada/o. La transferencia de fondos, se realizó a cada colegio.</p> <p>La cantidad de becas otorgadas a cada colegio fue de:</p> <p>Bachillerato Bellas Artes: Se realizó el pago de 82 becas. Colegio Liceo Víctor Mercante: Se realizó el pago de 44 becas. Colegio Inchausti: Se realizó el pago de 36 becas. Colegio Nacional "Rafael Hernández": Se realizó el pago de 73 becas. Escuela Graduada "Joaquín V. González": Se realizó el pago de 31 becas.</p>								

6.04. [PG] Bienestar universitario

6.04.03. [PE] Becas Estudiantiles

6.04.03.02. [SP] Becas de Atención Estratégica

Becas Conectividad	En gestión	Normal	false	17		2023-12-22		SubPrograma Operativo
<p>Descripcion:</p> <p>El beneficio está destinado a estudiantes de la UNLP y consiste en la entrega de una tarjeta SIM (Chip), con las siguientes características:</p> <ul style="list-style-type: none"> *8 GB para navegar *WhatsApp gratis *6.000 SMS para mensajes de texto *10.000 minutos libres para hablar 								
Difusión e inscripción para el ciclo lectivo 2023	Resuelta	Normal	false	100		2023-03-01	SubPrograma Operativo #18313: Becas Conectividad	Subtarea
<p>Descripcion:</p> <p>Convocatoria: Desde el 7 de noviembre de 2022 al 1 de marzo de 2023 se realizó la difusión e inscripción a las becas por medio de la página: www.becas.unlp.edu.ar para ingresantes 2023 y estudiantes de la UNLP. Medios de difusión: https://unlp.edu.ar/gestion/bienestar_universitario/abre-la-inscripcion-a-las-becas-para-estudiantes-de-la-unlp-53493/ https://www.instagram.com/p/Cki5zssuTf/?igshid=MDJmNzVkMjY%3D</p>								
Preselección	Resuelta	Normal	false	0		2023-05-02	SubPrograma Operativo #18313: Becas Conectividad	Subtarea
<p>Descripcion:</p> <p>Habiendo tenido abierto el periodo de inscripción por medio de la página de becas(www.becas.unlp.edu.ar) hasta el 1 de marzo de 2023. Se realizó la preselección de las mismas y el día 6 de marzo se notificó a través de sistema la documentación requerida a presentar.</p>								
Recepción de documentación	Resuelta	Normal	false	0			SubPrograma Operativo #18313: Becas Conectividad	Subtarea
<p>Descripcion:</p> <p>Desde el 13 y hasta el 23 de marzo, en el aula 9 del edificio Sergio Karakachoff se recibió la documentación solicitada, para la beca de conectividad.</p>								
Periodo de consultas y selección de estudiantes	Resuelta	Normal	false	0			SubPrograma Operativo #18313: Becas Conectividad	Subtarea
<p>Descripcion:</p> <p>Comunicación a las/os postulantes del resultado de la convocatoria a través de notificaciones en el sistema de becas. Periodo de reclamos del 17 al 21 de abril para las/os estudiantes que no resultaron seleccionadas/os.</p>								
Entrega de tarjetas SIM	Resuelta	Normal	false	0			SubPrograma Operativo #18313: Becas Conectividad	Subtarea
<p>Descripcion:</p> <p>El 7 de junio se entregaron en el patio de la Presidencia, la cantidad de 100 tarjetas SIM (chips) a estudiantes de la UNLP.</p>								
Entrega de tarjetas SIM	Resuelta	Normal	false	0			SubPrograma Operativo #18313: Becas Conectividad	Subtarea
<p>Descripcion:</p> <p>El viernes 14 de de julio se realizó la entrega de 21 chips correspondiente a la beca de "Conectividad por emergencia-Albergue Universitario".</p>								

Becas Comedor Universitario sin costo	En gestión	Normal	false	0				SubPrograma Operativo
<p>Descripcion: Este beneficio permite a quienes sean estudiantes y atraviesen una situación de vulnerabilidad económica, poder acceder al Comedor de manera gratuita tanto en el turno del mediodía, como por la noche, durante los días hábiles de la semana, garantizando de esta manera los nutrientes necesarios para un trayecto universitario más saludable.</p>								
Difusión e inscripción para el ciclo lectivo 2023	Resuelta	Normal	false	0				SubPrograma Operativo #18314: Becas Comedor Universitario sin costo
<p>Descripcion: Convocatoria: Desde febrero a noviembre de 2023 se realiza la difusión e inscripción a la beca por medio de la página: www.becas.unlp.edu.ar para ingresantes 2023 y estudiantes de la UNLP. Medios de difusión: https://unlp.edu.ar/gestion/bienestar_universitario/abre-la-inscripcion-a-las-becas-para-estudiantes-de-la-unlp-53493/ https://www.instagram.com/p/Cki5zssuTf/?igshid=MDJmNzVkMjY%3D</p>								
Evaluación y otorgamiento	Resuelta	Normal	false	0				SubPrograma Operativo #18314: Becas Comedor Universitario sin costo
<p>Descripcion: Evaluación de las postulaciones a través de una entrevista realizada por las trabajadoras sociales del departamento de Atención Social de la UNLP. Carga del resultado en el sistema de becas y el sistema de comedor.</p>								
Becas otorgadas durante el 2023	Resuelta	Normal	false	0				SubPrograma Operativo #18314: Becas Comedor Universitario sin costo
<p>Descripcion: La evaluación de las postulaciones a través de una entrevista realizada por las trabajadoras sociales del departamento de Atención Social de la UNLP, se realizó hasta el 17 de noviembre. Durante el ciclo lectivo 2023, se otorgaron la cantidad de 1261 becas a estudiantes, con duración de 1 año desde la fecha de alta.</p>								
Becas Tu PC para estudiar	En gestión	Normal	false	0				SubPrograma Operativo
<p>Descripcion: Este beneficio consiste en el préstamo en comodato de una PC de escritorio (monitor, CPU, teclado, mouse), una notebook o tablet durante la duración de los estudios de grado.</p>								
Difusión e inscripción para el ciclo lectivo 2023	Resuelta	Normal	false	0				SubPrograma Operativo #18315: Becas Tu PC para estudiar
<p>Descripcion: Convocatoria: Desde el 7 de noviembre de 2022 al 1 de marzo de 2023 se realizó la difusión e inscripción a las becas por medio de la página: www.becas.unlp.edu.ar para ingresantes 2023 y estudiantes de la UNLP. Medios de difusión: https://unlp.edu.ar/gestion/bienestar_universitario/abre-la-inscripcion-a-las-becas-para-estudiantes-de-la-unlp-53493/ https://www.instagram.com/p/Cki5zssuTf/?igshid=MDJmNzVkMjY%3D</p>								
Preselección	Resuelta	Normal	false	0				SubPrograma Operativo #18315: Becas Tu PC para estudiar
<p>Descripcion: Habiendo tenido abierto el periodo de inscripción por medio de la página de becas(www.becas.unlp.edu.ar) hasta el 1 de marzo de 2023. Se realizó la preselección de las mismas y el día 6 de marzo se notificó a través de sistema la documentación requerida a presentar.</p>								
Recepción de documentación	Resuelta	Normal	false	0				SubPrograma Operativo #18315: Becas Tu PC para estudiar
<p>Descripcion: Desde el 13 y hasta el 23 de marzo, en el aula 9 del edificio Sergio Karakachoff se recibió la documentación solicitada, a través del sistema de becas, para la beca Tu PC para Estudiar.</p>								

Periodo de consultas y selección de estudiantes	Resuelta	Normal	false	0			SubPrograma Operativo #18315: Becas Tu PC para estudiar	Subtarea
Descripción: Comunicación a las/os postulantes del resultado de la convocatoria a través de notificaciones en el sistema de becas. Periodo de reclamos del 17 al 21 de abril para las/os estudiantes que no resultaron seleccionadas/os.								
Entrega de equipos	Resuelta	Normal	false	0			SubPrograma Operativo #18315: Becas Tu PC para estudiar	Subtarea
Descripción: El 26 de abril se entregaron en el patio de la Presidencia, la cantidad de 278 computadoras a estudiantes de la UNLP.								
Segunda preselección	Resuelta	Normal	false	0			SubPrograma Operativo #18315: Becas Tu PC para estudiar	Subtarea
Descripción: Habiendo tenido abierto el periodo de inscripción por medio de la página de becas(www.becas.unlp.edu.ar) hasta el 1 de marzo de 2023. Se realizó una segunda preselección y el día 28 de abril se notificó a través del sistema de becas y correo electrónico la documentación requerida a presentar.								
Recepción de documentación - Segunda preselección	Resuelta	Normal	false	0			SubPrograma Operativo #18315: Becas Tu PC para estudiar	Subtarea
Descripción: Desde el 5 al 12 de mayo, en la prosecretaría de Bienestar Universitario - dirección de Becas Universitarias, se recibió la documentación solicitada para la beca Tu PC para Estudiar.								
Periodo de consultas y selección de estudiantes - Segunda preselección	Resuelta	Normal	false	0			SubPrograma Operativo #18315: Becas Tu PC para estudiar	Subtarea
Descripción: Comunicación a las/os postulantes del resultado de la convocatoria a través de notificaciones en el sistema de becas. Periodo de reclamos del 29 de mayo al 2 de junio para las/os estudiantes que no resultaron seleccionadas/os.								
Entrega de equipos	Resuelta	Normal	false	0			SubPrograma Operativo #18315: Becas Tu PC para estudiar	Subtarea
Descripción: El 1 de junio, en el patio de la Presidencia, se entregaron en conjunto con el EKO, la cantidad de 120 computadoras a estudiantes de la UNLP.								
Tercera preselección	Resuelta	Normal	false	0			SubPrograma Operativo #18315: Becas Tu PC para estudiar	Subtarea
Descripción: Habiendo tenido abierto el periodo de inscripción por medio de la página de becas(www.becas.unlp.edu.ar) hasta el 1 de marzo de 2023. Se realizó una tercera preselección y el día 4 de julio se notificó a través del sistema de becas y correo electrónico la documentación requerida a presentar.								
Recepción de documentación - Tercera preselección	Resuelta	Normal	false	0			SubPrograma Operativo #18315: Becas Tu PC para estudiar	Subtarea
Descripción: Desde el 12 al 16 de junio, en la prosecretaría de Bienestar Universitario - dirección de Becas Universitarias, se recibió la documentación solicitada para la beca Tu PC para Estudiar.								
Periodo de consultas y selección de estudiantes - tercera preselección	Resuelta	Normal	false	0			SubPrograma Operativo #18315: Becas Tu PC para estudiar	Subtarea
Descripción:								

Comunicación a las/os postulantes del resultado de la convocatoria a través de notificaciones en el sistema de becas. Periodo de reclamos del 26 al 28 de junio para las/os estudiantes que no resultaron seleccionadas/os.								
Entrega de equipos	Resuelta	Normal	false	0			SubPrograma Operativo #18315: Becas Tu PC para estudiar	Subtarea
Descripción: Durante la semana del 26 al 30 de junio, se entregaron en la prosecretaría de Bienestar Universitario - dirección de Becas Universitarias, la cantidad de 30 computadoras a estudiantes de la UNLP.								
Compra de equipos	Resuelta	Normal	false	0			SubPrograma Operativo #18315: Becas Tu PC para estudiar	Subtarea
Descripción: Se inicio el llamado de licitación en el departamento de compras de la Presidencia, para la compra de 150 computadoras para futuras entregas.								
Recepción de equipos	Resuelta	Normal	false	0			Subtarea #21825: Compra de equipos	Subtarea
Descripción: El día 20 de diciembre de 2023 recibimos en la dirección de Becas Universitarias la cantidad de 150 computadoras.								
Cuarta preselección	Resuelta	Normal	false	0			SubPrograma Operativo #18315: Becas Tu PC para estudiar	Subtarea
Descripción: Habiendo tenido abierto el periodo de inscripción por medio de la página de becas(www.becas.unlp.edu.ar) hasta el 1 de marzo de 2023. Se realizó una cuarta preselección y el día 12 de septiembre se notificó a través del sistema de becas y correo electrónico la documentación requerida a presentar.								
Recepción de documentación – cuarta preselección	Resuelta	Normal	false	0			SubPrograma Operativo #18315: Becas Tu PC para estudiar	Subtarea
Descripción: Desde el 18 al 22 de septiembre, en la prosecretaría de Bienestar Universitario - dirección de Becas Universitarias, se recibió la documentación solicitada para la beca Tu PC para Estudiar.								
Entrega de equipos – cuarta preselección	Resuelta	Normal	false	0			SubPrograma Operativo #18315: Becas Tu PC para estudiar	Subtarea
Descripción: Durante la semana del 25 al 29 de septiembre, se entregaron en la prosecretaría de Bienestar Universitario - dirección de Becas Universitarias, la cantidad de 38 computadoras, refuncionalizadas por el EKO a estudiantes de la UNLP.								
Becas de Transporte Bicicleta Universitaria	En gestión	Normal	false	0				SubPrograma Operativo
Descripción: Este beneficio brinda la posibilidad de acceder al préstamo de una bicicleta que la persona beneficiaria podrá utilizar durante el período que duren sus estudios de grado.								
Difusión e inscripción para el ciclo lectivo 2023	Resuelta	Normal	false	0			SubPrograma Operativo #18316: Becas de Transporte Bicicleta Universitaria	Subtarea
Descripción: Convocatoria: Desde el 7 de noviembre de 2022 al 1 de marzo de 2023 se realizó la difusión e inscripción a las becas por medio de la página: www.becas.unlp.edu.ar para ingresantes 2023 y estudiantes de la UNLP. Medios de difusión: https://unlp.edu.ar/gestion/bienestar_universitario/abre-la-inscripcion-a-las-becas-para-estudiantes-de-la-unlp-53493/ https://www.instagram.com/p/Cki5zssuTf/?igshid=MDJmNzVkMjY%3D								
Preselección	Resuelta	Normal	false	0			SubPrograma Operativo #18316: Becas de Transporte Bicicleta Universitaria	Subtarea

Descripción: Habiendo tenido abierto el periodo de inscripción por medio de la página de becas(www.becas.unlp.edu.ar) hasta el 1 de marzo de 2023. Se realizó la preselección de las mismas y el día 6 de marzo se notificó a través de sistema la documentación requerida a presentar.								
Recepción de documentación	Resuelta	Normal	false	0			SubPrograma Operativo #18316: Becas de Transporte Bicicleta Universitaria	Subtarea
Descripción: Desde el 13 y hasta el 23 de marzo, en el aula 9 del edificio Sergio Karakachoff se recibió la documentación solicitada para la beca de bicicleta universitaria.								
Compras de bicicletas	Resuelta	Normal	false	0			SubPrograma Operativo #18316: Becas de Transporte Bicicleta Universitaria	Subtarea
Descripción: Se iniciaron las gestiones ante el departamento de compras de la Presidencia para el llamado a licitación para la compra de bicicletas, cascos y lingas.								
Entrega de bicicletas	Resuelta	Normal	false	0			SubPrograma Operativo #18316: Becas de Transporte Bicicleta Universitaria	Subtarea
Descripción: El día 30 de agosto se realizó en el patio de la Presidencia, la entrega de 15 bicicletas a estudiantes y la cantidad de otras 35 en el Albergue Universitario. La beca tiene como finalidad acompañar las trayectorias académicas, favoreciendo el cuidado de la salud y el ambiente. Además, se otorgó a las/os beneficiarias/os los dispositivos de seguridad necesarios: cascos regulables y lingas pitón de acero (cadena con candados).								

6.04. [PG] Bienestar universitario

6.04.03. [PE] Becas Estudiantiles

6.04.03.03. [SP] Becas de Acompañamiento Integral

Asunto	Estado	Prioridad	Privada	% Realizado	Fecha de inicio	Fecha fin	Tarea padre	Tipo
Becas para el Albergue Universitario	Resuelta	Normal	false	0				SubPrograma Operativo
Descripción: Es la beca más completa que brinda la UNLP: contempla alojamiento, alimentación y transporte. Está destinado a estudiantes en situación social y económica vulnerable.								
Difusión e inscripción para el ciclo lectivo 2023	Resuelta	Normal	false	0			SubPrograma Operativo #18317: Becas para el Albergue Universitario	Subtarea
Descripción: Convocatoria: Desde el 7 de noviembre al 2 de diciembre de 2022 se realizó la difusión e inscripción a las becas por medio de la página: www.becas.unlp.edu.ar para ingresantes 2023 y estudiantes de la UNLP. Medios de difusión: https://unlp.edu.ar/gestion/bienestar_universitario/abre-la-inscripcion-a-las-becas-para-estudiantes-de-la-unlp-53493/ https://www.instagram.com/p/Cki5zssuTf/?igshid=MDJmNzVkMjY%3D								
Recepción de documentación	Resuelta	Normal	false	0			SubPrograma Operativo #18317: Becas para el Albergue Universitario	Subtarea
Descripción: Desde el 7 de noviembre al 2 de diciembre de 2022 se realizó la recepción de documentación en las instalaciones del albergue universitario de la UNLP.								
Evaluación y otorgamiento	Resuelta	Normal	false	0			SubPrograma Operativo #18317: Becas para el Albergue Universitario	Subtarea

<p>Descripción:</p> <p>Desde la dirección de becas se realizó la evaluación de la documentación y la carga de datos para realizar el orden de mérito según lo establece el reglamento del albergue universitario. El orden de mérito fue presentado el día 21 de diciembre de 2022 en la reunión de la comisión de bienestar universitario y estudiantil del Consejo Superior, quedando otorgadas 113 becas de albergue universitario. En la misma resolución la comisión de bienestar universitario solicitó que sean entrevistados por las trabajadoras sociales del Departamento de Atención Social de la Dirección de Políticas de Salud Estudiantil otros 14 aspirantes al albergue para evaluar su situación y contemplar la posibilidad de otorgar otras becas. Desde la dirección de becas se le envió al mencionado departamento la lista de los 14 estudiantes a entrevistar más la documentación que los mismos presentaron para su postulación. Se notificó a través del sistema de becas y por correo electrónico a cada uno de los inscriptos sobre el resultado de su postulación. Además, se envió a la dirección del Albergue Universitario los datos de contacto de los 113 estudiantes seleccionados con el fin de que puedan contactarlos y coordinar su ingreso al albergue.</p>								
Difusión e inscripción para el ciclo lectivo 2024	Resuelta	Normal	false	0			SubPrograma Operativo #18317: Becas para el Albergue Universitario	Subtarea
<p>Descripción:</p> <p>Convocatoria: Desde el 6 de noviembre al 7 de diciembre de 2023 se realizó la difusión e inscripción a las becas por medio de la página: www.becas.unlp.edu.ar para ingresantes 2024 y estudiantes de la UNLP. Medios de difusión: https://unlp.edu.ar/gestion/bienestar_universitario/abre-la-inscripcion-a-las-becas-para-estudiantes-de-la-unlp-2-72922/</p>								
Recepción de documentación	Resuelta	Normal	false	0			SubPrograma Operativo #18317: Becas para el Albergue Universitario	Subtarea
<p>Descripción:</p> <p>Desde el 6 de noviembre al 7 de diciembre de 2023 se realizó la recepción de documentación en las instalaciones del albergue universitario de la UNLP y por la nube de presidencia para aquellas/os estudiantes que por distintos motivos no podían acercarse a las instalaciones del AU.</p>								
Evaluación y otorgamiento	Resuelta	Normal	false	0			SubPrograma Operativo #18317: Becas para el Albergue Universitario	Subtarea
<p>Descripción:</p> <p>Desde la dirección de becas se realizó la evaluación de la documentación y la carga de datos para realizar el orden de mérito según lo establece el reglamento del albergue universitario. El orden de mérito fue presentado el día 20 de diciembre de 2023 en la reunión de la comisión de bienestar universitario y estudiantil del Consejo Superior, quedando otorgadas 78 becas de albergue universitario. En la misma resolución la comisión de bienestar universitario solicitó que sean entrevistados por las trabajadoras sociales del Departamento de Atención Social de la Dirección de Políticas de Salud Estudiantil otros 10 aspirantes al albergue para evaluar su situación y contemplar la posibilidad de otorgar otras becas. Desde la dirección de becas se le envió al mencionado departamento la lista de los 10 estudiantes a entrevistar más la documentación que los mismos presentaron para su postulación. Se notificó a través del sistema de becas y por correo electrónico a cada uno de los inscriptos sobre el resultado de su postulación. Además, se envió a la dirección del Albergue Universitario los datos de contacto de los 78 estudiantes seleccionados con el fin de que puedan contactarlos y coordinar su ingreso al albergue.</p>								
Becas especiales	En gestión	Normal	false	0			SubPrograma Operativo	
<p>Descripción:</p> <p>Este beneficio permite a quienes sean estudiantes acceder a alguna de las Becas que brinda la UNLP. Estas serán consideradas por fuera del periodo de la convocatoria vigente, teniendo en cuenta la situación socioeconómica de cada estudiante. El trabajo de selección y seguimiento del estudiantado beneficiado, es realizado en conjunto con el Departamento de Atención Social de la Dirección de Políticas Públicas de Salud Estudiantil de la UNLP.</p>								
<p>Nota:</p> <p>Durante el mes de febrero se realizaron por las trabajadoras sociales del Departamento de Atención Social de la Dirección de Políticas de Salud Estudiantil las entrevistas solicitadas por la comisión de bienestar universitario y estudiantil del día 21 de diciembre de 2022, donde se otorgaron 9 becas especiales a estudiantes que no ingresaron al albergue universitario.</p>								
Estudiantes albergue universitario	Resuelta	Normal	false	0			SubPrograma Operativo #18318: Becas especiales	Subtarea
<p>Descripción:</p> <p>Durante el mes de diciembre de 2022 se realizaron por las trabajadoras sociales del Departamento de Atención Social de la Dirección de Políticas de Salud Estudiantil las entrevistas solicitadas por la comisión de bienestar universitario y estudiantil del día 2 de diciembre de 2022, donde se otorgaron 3 becas especiales a estudiantes que no continúan con la plaza en el albergue universitario.</p>								

Pago de las primeras cuotas	En gestión	Normal	false	0			Subtarea #20385: Estudiantes albergue universitario	Subtarea
Descripción: Se realizaron los pagos correspondientes por la suma de \$20.000.- de febrero a junio de 2023.								
Estudiantes albergue universitario	Resuelta	Normal	false	0			SubPrograma Operativo #18318: Becas especiales	Subtarea
Descripción: Durante el mes de febrero se realizaron por las trabajadoras sociales del Departamento de Atención Social de la Dirección de Políticas de Salud Estudiantil las entrevistas solicitadas por la comisión de bienestar universitario y estudiantil del día 21 de diciembre de 2022, donde se otorgaron 9 becas especiales a estudiantes que no ingresaron al albergue universitario.								
Pago de las primeras cuotas	En gestión	Normal	false	0			Subtarea #20386: Estudiantes albergue universitario	Subtarea
Descripción: Se realizaron los pagos correspondientes por la suma de \$20.000.- de febrero a junio de 2023.								
Otorgamiento e inicio del expediente	En gestión	Normal	false	0			SubPrograma Operativo #18318: Becas especiales	Subtarea
Descripción: Durante el mes de julio se otorgaron dos becas especiales a estudiantes que están en situación socio económica vulnerable. Se iniciaron los expedientes correspondiente para el pago de la beca de julio a noviembre por el monto de \$10.400.-								
Pagos de las últimas cuotas	Nueva	Normal	false	0			SubPrograma Operativo #18318: Becas especiales	Subtarea
Descripción: Se realizaron los pagos correspondientes por la suma de \$20.000.- de julio a diciembre de 2023.								
Becas para Estudiantes Universitarios/as Liberados/as	En gestión	Normal	false	0				SubPrograma Operativo
Descripción: Este beneficio está destinado a estudiantes universitarias/os que comenzaron sus estudios en contexto de encierro y quieren continuarlos en libertad. Garantizará el acompañamiento por parte de la UNLP durante un año a estudiantes liberados/as que demuestren actividad académica y deseen el beneficio; el mismo consta en el acceso total o parcial a: Ayuda Económica, Comedor Universitario, Beca Tu PC para Estudiar o Bicicleta Universitaria, según la situación y necesidades de cada estudiante.								
Otorgamiento	Resuelta	Normal	false	0			SubPrograma Operativo #19980: Becas para Estudiantes Universitarios/as Liberados/as	Subtarea
Descripción: Gestiones para el otorgamiento de la/s beca/s para estudiantes privados de libertad según la solicitud y los informes presentados por la Dirección de Acompañamiento Universitario en Cárceles de la UNLP.								
Tipo y cantidad de becas otorgadas	Resuelta	Normal	false	0			Subtarea #20384: Otorgamiento	Subtarea
Descripción: Tipo y cantidad de becas otorgadas: - Beca de comedor: 16 - Ayuda económica \$5.200.-: 14 - Ayuda económica especial \$8.500.-:11 - Tu PC para Estudiar: 12								

Actualización de las cantidades de becas 2023	Resuelta	Normal	false	0				Subtarea #21834: Tipo y cantidad de becas otorgadas	Subtarea
Descripción: Descripción Tipo y cantidad de becas otorgadas: - Beca de comedor: 29 - Ayuda económica \$5.200.-: 14 - Ayuda económica especial \$8.500.-:11 - Tu PC para Estudiar: 12									

6.04. [PG] Bienestar universitario

6.04.03. [PE] Becas Estudiantiles

6.04.03.04. [SP] Difusión y articulación con sistemas no dependientes de la UNLP

Asunto	Estado	Prioridad	Privada	% Realizado	Fecha de inicio	Fecha fin	Tarea padre	Tipo	
Actividades de difusión, asesoramiento y gestión de becas de la SPU del Ministerio de Educación de la Nación	En gestión	Normal	false	0				SubPrograma Operativo	
Descripción: Se difunde información por medio de redes sociales las inscripciones y los requisitos del Programa de Becas Estratégicas Manuel Belgrano y Progresar.									
Actividades de difusión y asesoramiento de sistemas de becas novedosas y alternativas	En gestión	Normal	false	0				SubPrograma Operativo	

6.04. [PG] Bienestar universitario

6.04.03. [PE] Becas Estudiantiles

6.04.03.05. [SP] Transversalidad: estrategias para la comunicación y vinculación intra e inter institucional

Asunto	Estado	Prioridad	Privada	% Realizado	Fecha de inicio	Fecha fin	Tarea padre	Tipo	
Políticas de articulación Direcciones-Prosecretaría	En gestión	Normal	false	0				SubPrograma Operativo	
Vínculos inter institucionales	En gestión	Normal	false	0			SubPrograma Operativo #18321: Políticas de articulación Direcciones-Prosecretaría	Subtarea	
Descripción: La Dirección de Becas tiene como objetivo maximizar el vínculo con los estudiantes, por medio de redes sociales, correo electrónico y página de becas para facilitar y acompañar el bienestar de los estudiantes de la UNLP. -www.becas.unlp.edu.ar -https://www.instagram.com/bienestarunlp/?hl=es -https://www.facebook.com/BienestarUNLP/?locale=es_LA -direccion.becas@presi.unlp.edu.ar									

Vínculos intra institucional	En gestión	Normal	false	0			SubPrograma Operativo #18321: Políticas de articulación Direcciones-Prosecretaría	Subtarea
<p>Descripcion:</p> <p>La Dirección de Becas se relaciona interna y directamente con las siguientes áreas de la UNLP:</p> <ul style="list-style-type: none"> - Departamento de Atención Social de la Dirección de Salud y Dirección de Acompañamiento Universitario en Cárceles, realizando entrevistas a los estudiantes, haciendo un trabajo en conjunto para el otorgamiento de las distintas becas. -Dirección del Comedor, dando de alta a las/los estudiantes becados por medio del sistema que posee el Comedor Universitario. -Vinculación con el Nivel Medio, gestionando charlas de difusión de las Becas a colegios de pregrado y charlas informativas en el marco del "Vení a la UNLP". -Albergue Universitario, realizando el proceso de las convocatorias, preselección y otorgamiento de la beca más completa que se otorga. <p>Otro agente importante de interacción es con la Prosecretaria de Administración y Finanzas por la cual se gestionan los pagos de becas de acompañamiento económico y las solicitudes de compras (computadoras y bicicletas).</p>								
Estrategias comunes de comunicación	En gestión	Normal	false	0				SubPrograma Operativo
<p>Descripcion:</p> <p>La Dirección de Becas tiene como objetivo maximizar el vínculo con los estudiantes, por medio de redes sociales, correo electrónico y página de becas para facilitar y acompañar el bienestar de los estudiantes de la UNLP.</p> <ul style="list-style-type: none"> -www.becas.unlp.edu.ar -https://www.instagram.com/bienestarunlp/?hl=es -https://www.facebook.com/BienestarUNLP/?locale=es_LA -direccion.becas@presi.unlp.edu.ar 								

6.04. [PG] Bienestar universitario

6.04.04. [PE] Comedor Universitario

6.04.04.01. [SP] Gestión integral del Comedor Universitario

Asunto	Estado	Prioridad	Privada	% Realizado	Fecha de inicio	Fecha fin	Tarea padre	Tipo
Articulación entre sedes	En gestión	Normal	false	0		2026-05-30		SubPrograma Operativo
Comunicación articulada	En gestión permanente	Normal	-	0	2022-06-01		SubPrograma Operativo #18323: Articulación entre sedes	Subtarea en gestión permanente
<p>Descripcion:</p> <p>El Comedor Universitario de la UNLP cuenta con cuatro sedes, ubicadas estratégicamente en zonas cercanas a grupos de facultades:</p> <p>Bosque Oeste: calle 50 entre 116 y 117 Bosque Este: boulevard 120 entre 61 y 62 N°1439 cercana a la Facultad de Cs. Naturales ATULP: avenida 44 entre 9 y 10 N°733 Asociación de Trabajadores de la UNLP Club Everton: 14 entre 63 y 64 -salón planta baja</p> <p>Realizar más de 10000 raciones diarias, distribuidas en estas 4 sedes, para garantizar almuerzo y cena requiere la aplicación de un dispositivo de articulación eficiente y eficaz, que permita descentralizar la organización de cada sede, manteniendo el vínculo y estando bajo la órbita y control de la gestión central.</p>								
Recolección de datos de beneficiarios	En gestión	Normal	false	0		2026-05-30		SubPrograma Operativo

Seguimiento de beneficiarios	En gestión permanente	Normal	-	0	2022-06-01		SubPrograma Operativo #18324: Recolección de datos de beneficiarios	Subtarea en gestión permanente
<p>Descripcion:</p> <p>Desde mediados del 2011 se logró la inclusión del claustro docente y no docente al Comedor Universitario. En el 2013 se realizó un avance en cuanto a la inclusión en el Comedor Universitario que permitió que todos los estudiantes de pregrado (secundarios) de esta Universidad tengan los mismos derechos que los estudiantes de grado pudiendo disponer del Comedor universitario de igual modo. Desde el 2016 se incorporaron estudiantes de educación inicial de esta Universidad (primaria) pudiendo asistir al Comedor Universitario. Esta amplia y diversa población requiere articulación permanente con facultades, colegios e institutos a fin de mantener la información digitalizada, actualizada y clara. Se trabaja con el CeSPI para lograr masividad y eficiencia en el seguimiento.</p>								
Acompañamiento de becarios	En gestión	Normal	false	0		2026-05-30		SubPrograma Operativo
La estrategia en función de las y los destinatarios	En gestión permanente	Normal	-	0	2022-06-01		SubPrograma Operativo #18325: Acompañamiento de becarios	Subtarea en gestión permanente
<p>Descripcion:</p> <p>La propuesta del Comedor Universitario se materializa como estrategia alimentaria dirigida a un universo muy heterogéneo en su composición y, por lo tanto, muy complejo. Los estudiantes vienen con diferencias en cuanto a su condición social, procedencia, situación laboral, situación habitacional, etc. y el Comedor junto a otros espacios institucionales de la Universidad debiera ser un espacio que promueva la integración, trascendiendo los criterios económicos y las definiciones unívocas tanto respecto de las necesidades de los estudiantes como de los instrumentos que la Universidad ofrece para atenderlas. El Comedor Universitario tiene una importancia clave en la inclusión de estudiantes provenientes de sectores sociales desfavorecidos, cuyo acceso y continuidad en los estudios depende de políticas específicas que garanticen la igualdad de oportunidades. Desarrollar y mantener una infraestructura que esté dimensionada sólo para dar respuesta cuando existe aquella necesidad, implicaría limitar el Comedor Universitario a una función de sostén social que, si bien importante, dejaría de lado las aspiraciones de integración, identidad y pertenencia a las que se hacía referencia.</p>								
Gratuidad para estudiantes que lo necesiten	En gestión permanente	Normal	-	0	2022-06-01		SubPrograma Operativo #18325: Acompañamiento de becarios	Subtarea en gestión permanente
<p>Descripcion:</p> <p>El acceso al Comedor es gratuito para todos los estudiantes de la UNLP que se encuentran en una situación socioeconómica vulnerable que dificulta el acceso, continuidad y culminación de sus estudios universitarios. Este beneficio se otorga a través de una entrevista con todos aquellos que lo soliciten, a cargo de trabajadores sociales del Departamento de Atención Social de la Dirección de Políticas de Salud Estudiantil, perteneciente a la Prosecretaría de Bienestar Universitario de la UNLP. La posibilidad de solicitarlo está abierta durante todo el año y la incorporación al beneficio es inmediata.</p>								
Subsidio universal	En gestión permanente	Normal	-	0	2022-06-01		SubPrograma Operativo #18325: Acompañamiento de becarios	Subtarea en gestión permanente
<p>Descripcion:</p> <p>Se aplica un subsidio universal sobre el costo del menú para los estudiantes de la UNLP, a excepción de quienes estén comprendidos en la beca de Comedor. El estudiante abona un ticket cuyo valor no supera el 40% del costo total establecido para el menú. El cálculo del costo del menú se actualiza en diciembre de cada año por la Comisión de Seguimiento del Comedor Universitario, según los informes elevados por la Dirección.</p>								
Salud: estrategias nutricionales	En gestión	Normal	false	0		2026-05-30		SubPrograma Operativo
Tareas específicas del área	En gestión permanente	Normal	-	0	2022-06-10		SubPrograma Operativo #18326: Salud: estrategias nutricionales	Subtarea en gestión permanente
<p>Descripcion:</p> <p>Brindar asesoramiento a las autoridades del comedor, a los encargados y jefes de cocina de los Comedores Universitarios a fin de otorgarles herramientas nutricionales que permitan mejorar la toma de decisiones en este ámbito.</p> <p>Objetivos específicos</p> <ul style="list-style-type: none"> - Elaborar y consensuar la planificación periódica de menú. 								

<p>Monitorear la concreción del menú planificado. Sugerir alternativas de menú en los casos que sean requeridas. Controlar la calidad. Supervisar y controlar los sistemas de distribución y emplatado. Coordinar y participar en la formación continua sobre temas de calidad y seguridad alimentaria y, especialmente, en la formación de los manipuladores de alimentos. Consensuar con el área bromatológica la instauración y evaluación del sistema de Análisis de Peligros y Puntos de Control Crítico (APPCC). Formar al personal en alimentación saludable, dietética, técnicas culinarias y aplicación de nuevas tecnologías. Generar reuniones de equipo para mejorar la comunicación. Participar en las reuniones organizativas e institucionales en los casos solicitados. Dar respuesta en los diferentes medios de comunicación con respecto a temas tratados de incumbencia nutricional en el comedor</p>								
Mosaico de menú	En gestión permanente	Normal	-	0	2022-06-01		SubPrograma Operativo #18326: Salud: estrategias nutricionales	Subtarea en gestión permanente
<p>Descripción:</p> <p>La planificación mensual de mosaico de menú tiene como objetivo facilitar la organización general para optimizar las compras y evitar la improvisación.</p> <p>El diseño del menú debe cumplir con las recomendaciones nutricionales en cuanto a valor calórico y proteico correspondiente a la población destinataria: adultos hombres y mujeres sanos de entre 18 y 40 años de edad.</p> <p>Debe tenerse en cuenta la cantidad de raciones servidas, las dimensiones y características de la planta física, tanto en la cocina central como en las sedes, la modalidad de distribución hacia las otras sedes, el equipamiento en cada uno de los lugares mencionados y el personal con el que se cuenta para la totalidad del proceso del servicio. Además, debe atenderse a factores como la estacionalidad, el acceso a la materia prima, los días no laborables y los menús festivos.</p> <p>El diseño se entrega durante la segunda quincena del mes precedente. Además, el equipo lleva adelante reuniones periódicas, balances mensuales con el director del Comedor, bromatólogo, jefe de cocina, responsable de compras y encargados de cada sede.</p> <p>Por otra parte, el equipo realiza asesoramiento para dar respuesta a las diferentes situaciones problemáticas que se presentan. Tiene a su cargo también la elaboración de normas de servicio y participa en la confección y análisis de las encuestas de satisfacción a la población destinataria para retroalimentar y así mejorar la prestación brindada.</p> <p>Se sostiene, además, un menú libre de gluten destinado a los estudiantes con diagnóstico de enfermedad celíaca en cumplimiento con los requerimientos para su producción en cuanto a planta física, equipamiento, personal, materia prima y especificaciones técnicas operativas.</p>								
Acciones de monitoreo y seguimiento	En gestión permanente	Normal	-	0	2022-06-01		SubPrograma Operativo #18326: Salud: estrategias nutricionales	Subtarea en gestión permanente
<p>Descripción:</p> <p>Se realizan visitas, en diferentes días y horarios, a la cocina central y a las distintas sedes. En cada una de ellas los puntos observados son:</p> <p>Menú: adecuación al mosaico semanal, presentación de la ración servida y cumplimiento de su cantidad y calidad. Higiene tanto de la planta física como del equipamiento, y buenas prácticas de manufactura. Personal: higiene, uniforme, presentismo.</p> <p>Se confeccionan informes diarios y mensuales de cada una de las visitas realizadas. En ellos se detallan los puntos anteriormente mencionados. Semestralmente se realiza un análisis de estos informes que es elevado al director del Comedor.</p>								
Acompañamiento en el Albergue Universitario	En gestión permanente	Normal	-	0	2023-08-01		SubPrograma Operativo #18326: Salud: estrategias nutricionales	Subtarea en gestión permanente
<p>Descripción:</p> <p>Desde el mes de agosto se realizan tareas de gestión nutricional en el Albergue Universitario, a fin de garantizar la óptima transición, desde esta perspectiva, para que ese comedor para que sea parte integrante del</p>								

Comedor Universitario.								
Se trabaja conjuntamente con el área de bromatología, mantenimiento y cocina del AU.								
Se realizó el 1° Taller de Nutrición, el día 5 de octubre, destinado a becarios del Albergue Universitario, a fin de dar a conocer la nueva estrategia nutricional. Difusión en redes:								
https://www.instagram.com/p/Cx7-MDbrlm1/?utm_source=ig_web_copy_link&igshid=MzRIODBiNWFIZA==								
Departamento de Bromatología	En gestión	Normal	false	50				SubPrograma Operativo
Control y Seguimiento	En gestión permanente	Normal	-	0			SubPrograma Operativo #18327: Departamento de Bromatología	Subtarea en gestión permanente
<p>Descripcion:</p> <p>Se realiza seguimiento de las compras de la materia prima, que son realizadas desde la Dirección con una frecuencia semanal, quincenal o mensual, según corresponda. Se ejecutan de acuerdo con las especificaciones acordadas con el resto del equipo de trabajo: jefe de cocinan, nutricionista. El sistema de compra es a través de licitación pública.</p> <p>Desde el área de bromatología se participa de reuniones periódicas con el director del Comedor, nutricionistas, jefe de cocina, responsable de compras y encargados de cada sede.</p> <p>Se consensua con el área nutricional la instauración y evaluación del sistema de Análisis de Peligros y Puntos de Control Crítico (APPCC).</p>								
Acompañamiento Albergue Universitario	Nueva	Normal	false	50	2023-08-01	2026-05-30	SubPrograma Operativo #18327: Departamento de Bromatología	Subtarea
<p>Descripcion:</p> <p>Desde el mes de agosto se realizan tareas de gestión bromatológica en el Albergue Universitario, a fin de garantizar la óptima transición, desde una perspectiva bromatológica, de ese comedor para que sea parte integrante del Comedor Universitario.</p>								
Gestión del financiamiento	En gestión	Normal	false	0		2026-06-01		SubPrograma Operativo
Financiamiento interno	En gestión permanente	Normal	-	0	2018-01-01	2022-05-31	SubPrograma Operativo #18328: Gestión del financiamiento	Subtarea en gestión permanente
<p>Descripcion:</p> <p>El origen de los fondos que garantizan el funcionamiento del Comedor derivan del presupuesto asignado por el Honorable Consejo Superior (HCS) de la UNLP correspondiente a cada ciclo lectivo. Además, en vistas de dar cumplimiento al artículo 5.3 del Proyecto de Ampliación del Comedor Universitario aprobado por el HCS en 2010, se actualizan los montos de los tickets durante cada ciclo, en función de los costos de producción de cada menú. Para los estudiantes, se establece un tope máximo de hasta el 40% del valor del costo de cada menú, de acuerdo al Dictamen anual de la Comisión de Bienestar Universitario del HCS; mientras que la Universidad subsidia el resto. Para los docentes, el valor del ticket carece de descuento, aplicando el 100% del valor del costo del menú. En el caso de los no docentes, se aplica lo establecido para los docentes, a excepción de aquellos afiliados a la Asociación de Trabajadores de la UNLP (ATULP) que reciben un subsidio del 20% del valor del costo del menú, en el marco del Convenio vigente con el gremio.</p>								
Gestión de fondos.	En gestión permanente	Normal	-	0	2026-05-30		SubPrograma Operativo #18328: Gestión del financiamiento	Subtarea en gestión permanente
<p>Descripcion:</p> <p>En el complejo sistema de acciones implementadas por Bienestar Universitario de la UNLP, cuyo objetivo es garantizar la igualdad de oportunidades para estudiar, se sostiene hace casi 10 años la reapertura del Comedor Universitario: un beneficio de alimentación equilibrada para estudiantes, docentes y no docentes de la Universidad Nacional de La Plata, a bajo costo y con un precio diferencial para alumnos regulares de esta casa.</p> <p>El proyecto ha priorizado tanto en el sentido de constituir una ayuda económica para los estudiantes, como en el de garantizar el acceso a una alimentación equilibrada. Esta política obliga a gestionar permanentemente fondos para que su prestación sea la adecuada, teniendo en cuenta la eficiencia que requiere garantizar alimentación a más de 10.000 estudiantes diariamente, sino también que la misma sea en condiciones bromatológicas y nutricionales pertinentes.</p>								

6.04. [PG] Bienestar universitario

6.04.04. [PE] Comedor Universitario

Gestión de propuestas artísticas	En gestión	Normal	false	10		2026-05-30		SubPrograma Operativo
Diseño de propuestas artísticas	Nueva	Normal	false	10	2023-06-01	2026-05-30	SubPrograma Operativo #18329: Gestión de propuestas artísticas	Subtarea
<p>Descripción:</p> <p>Planificación de propuestas para el desarrollo de intervenciones artísticas de sede Malvinas y Bosque Este, a fin de promover un espacio de integración entre estudiantes de diversas facultades que no solo esté vinculado a la cuestión alimentaria.</p>								
Espacio de la Memoria	En gestión	Normal	false	100		2026-05-30		SubPrograma Operativo
Conservación de la memoria colectiva	En gestión permanente	Normal	-	0	2022-06-01		SubPrograma Operativo #18330: Espacio de la Memoria	Subtarea en gestión permanente
<p>Descripción:</p> <p>El Comedor Universitario nació a la luz de las ideas de la Reforma Universitaria y de la crisis de los años ´1930. Se inauguró un 28 de noviembre de 1936 en una casona frente al Teatro Argentino (53 e/ 9 y 10) y era administrado por la Asociación de Ayuda Estudiantil.</p> <p>A partir de 1949 el servicio pasó completamente a manos de la Universidad. Atravesó distintas etapas, como el traslado al subsuelo del ex Hotel Provincial (hoy Tribunales Federales de La Plata), hasta su instalación, en 1961, en 1 y 50 en lo que se convirtió en el más histórico y político de los comedores.</p> <p>El 17 de septiembre de 1974 sufrió un atentado que lo destruyó casi en su totalidad, aunque se continuó brindando el servicio en forma envasada hasta su cierre definitivo en 1975. La última dictadura militar se encargó del desmantelamiento en 1977.</p> <p>En el marco del acto homenaje al Comedor Universitario, la UNLP inició su proceso de conservación de la memoria colectiva en el Comedor Universitario hace ya 10 años, en 2013, con la instalación de una Marca Urbana de identificación del lugar donde funcionaba el histórico Comedor Universitario, en los jardines de la Facultad de Odontología.</p>								
Nueva denominación: Sede Malvinas	Nueva	Normal	false	100	2022-06-01	2023-09-20	SubPrograma Operativo #18330: Espacio de la Memoria	Subtarea
<p>Descripción:</p> <p>El Honorable Consejo Superior de la UNLP resolvió nombrar a la sede central del Comedor Universitario, 50 y 115, Sede Malvinas, en homenaje a los veteranos, veteranas y caídos en la Guerra de Malvinas, al cumplirse 40 años del hecho que marcara trágicamente la historia de nuestro país.</p> <p>INAUGURACIÓN DEL MURAL "MALVINAS ARGENTINAS": en 2023 se realizó en dicha sede un mural alegórico, que tiene como fin expresar con un hecho artísticos el reclamo permanente por Memoria, Verdad, Justicia, Soberanía y Paz.</p>								
Actividades vinculadas al cuidado de la salud	En gestión permanente	Normal	-	0	2023-06-01		SubPrograma Operativo #18331: Políticas de articulación Direcciones-Prosecretaría	Subtarea en gestión permanente
<p>Descripción:</p> <p>Se planifica un calendario de eventos en salud. Donde son seleccionados:</p> <p>*Los temas a tratar según contexto actual y recursos disponibles</p> <p>*El tipo de actividad a realizar, pudiendo ser esta desde una simple consejería nutricional hasta una consultoría particular con realización de encuestas/evaluaciones de diversos tipos, exposición/entrega de material o folletería</p> <p>*El día para coincidir con organizaciones provinciales/nacionales o internacionales, logrando simultaneidad en el tratamiento</p> <p>*El lugar según capacidad y disponibilidad de la totalidad de los recursos necesarios</p> <p>Ejemplo: jornada de testeo de VIH y Sífilis: https://www.instagram.com/p/Clq8U6Dvajb/?utm_source=ig_web_copy_link&igshid=MzRIODBiNWFIZA==</p>								

Venta de ticket	En gestión permanente	Normal	-	0	2005-03-08			Subtarea en gestión permanente
-----------------	-----------------------	--------	---	---	------------	--	--	--------------------------------

Descripcion:

La venta de Ticket se realiza de manera presencial en las 4 sedes del Comedor Universitario, en el horario de lunes a jueves de 08:00 a 14:00 Hs y los viernes de 08:00 a 13:00 hs

6.04. [PG] Bienestar universitario

6.04.04. [PE] Comedor Universitario

6.04.04.03. [SP] Transversalidad: estrategias para la comunicación y vinculación intra e inter institucional

Asunto	Estado	Prioridad	Privada	% Realizado	Fecha de inicio	Fecha fin	Tarea padre	Tipo
Políticas de articulación Direcciones-Prosecretaría	En gestión	Normal	false	0		2026-05-30		SubPrograma Operativo
Comunicación institucional	En gestión permanente	Normal	-	0	2022-06-01		SubPrograma Operativo #18331: Políticas de articulación Direcciones-Prosecretaría	Subtarea en gestión permanente

Descripcion:

Articulación permanente con la Prosecretaría a fin de establecer estrategias de comunicación institucional que habiliten periodicidad y claridad en las políticas públicas diseñadas y aplicadas. A tal fin de realizan reuniones y encuentros, formales y informales, para avanzar en este sentido.

Participación en Expo Universidad	Resuelta	Normal	false	0		2023-09-29	SubPrograma Operativo #18331: Políticas de articulación Direcciones-Prosecretaría	Subtarea
Participación en Maratón UNLP 2023	Resuelta	Normal	false	0		2023-10-08	SubPrograma Operativo #18331: Políticas de articulación Direcciones-Prosecretaría	Subtarea
Estrategias comunes de comunicación	En gestión	Normal	false	30		2026-05-30		SubPrograma Operativo
Comunicación en redes	Nueva	Normal	false	30	2022-06-01	2026-05-30	SubPrograma Operativo #18332: Estrategias comunes de comunicación	Subtarea

Descripcion:

Articulación entre la gestión de redes sociales del Comedor Universitario, la Prosecretaría y el resto de las direcciones a fin de lograr una comunicación clara, fluida y directa al público destinatario, buscando mostrar las políticas de Bienestar Universitario desde una mirada integral y transversal. Ejemplo de estrategia conjunta:
https://www.instagram.com/reel/CsmGkOgOELR/?utm_source=ig_web_copy_link&igshid=MzRIODBiNWFIZA==
https://www.instagram.com/p/CuSH1byL9V/?utm_source=ig_web_copy_link&igshid=MzRIODBiNWFIZA==
https://www.instagram.com/p/Cs68g77Vl-q/?utm_source=ig_web_copy_link&igshid=MzRIODBiNWFIZA==

Estadísticas en redes	En gestión permanente	Normal	-	0	2022-06-01		SubPrograma Operativo #18332: Estrategias comunes de comunicación	Subtarea en gestión permanente
-----------------------	-----------------------	--------	---	---	------------	--	---	--------------------------------

Descripcion:

Se adjunta imagen con movimiento en redes sociales en los últimos meses.

6.04. [PG] Bienestar universitario

6.04.05. [PE] Albergue Universitario

6.04.05.01. [SP] Gestión del Albergue Universitario

Beca Albergue Universitario: gestión institucional articulada	En gestión	Normal	false	0		2025-05-30		SubPrograma Operativo
<p>Nota:</p> <p>Todas las políticas son articuladas con áreas de Bienestar Universitario, Presidencia y/o Facultades de la UNLP. A la fecha se ha trabajado conjuntamente con las siguientes Dependencias:</p> <p>Secretaría de Administración y Finanzas Dirección General de Deportes Unidad de Sistemas de Presidencia Dirección de Políticas de Género y Diversidad Sexual Secretaría de Obras y Planeamiento Dirección de Políticas Feministas Dirección del Comedor Universitario Dirección General de Comunicación Institucional Dirección General de Personal Secretaría de Asuntos Jurídicos y Legales Dirección de Becas Facultad de Ciencias Agrarias y Forestales Dirección de Salud Estudiantil Facultad de Ciencias Veterinarias Departamento de Atención Social Facultad de Informática Dirección de Políticas en Salud Estudiantil Facultad de Ingeniería Dirección de Política y Estrategia de Prevención Facultad de Ciencias Naturales y Museo Dirección de Seguridad, Higiene y Desarrollo Sustentable Facultad de Psicología Prosecretaría de Gestión y Planificación Laboral</p>								
Reunión entre la Comisión de Bienestar Universitario y la Dirección del Albergue Universitario	Resuelta	Normal	false	0				SubPrograma Operativo #18333: Beca Albergue Universitario: gestión institucional articulada
Capacitación de redes institucionales - Prosecretaría de Bienestar Universitario (PBU)	Resuelta	Normal	false	0				SubPrograma Operativo #18333: Beca Albergue Universitario: gestión institucional articulada
Reunión entre Prosecretaría de Bienestar Universitario y Dirección Albergue Universitario	Resuelta	Normal	false	0		2022-06-22		SubPrograma Operativo #18333: Beca Albergue Universitario: gestión institucional articulada
Reunión Institucional con ingresantes 2023	Nueva	Normal	false	100	2023-03-16	2023-03-16		SubPrograma Operativo #18333: Beca Albergue Universitario: gestión institucional articulada
<p>Descripcion:</p> <p>Reunión institucional con ingresantes 2023 a la beca Albergue Universitario. En la misma se expondrá los lineamientos de evaluación para el mantenimiento y renovación de la beca, normas de convivencia de la institución y la bienvenida formal por parte de la Dirección del Albergue Universitario</p>								
Análisis permanente de situación de becarixs	En gestión	Normal	false	0		2025-05-30		SubPrograma Operativo
<p>Nota:</p> <p>El análisis de la trayectoria académica de cada estudiante becadx es consecuencia del seguimiento y acompañamiento permanente e interdisciplinario del Equipos Directivo, el Área Pedagógica y el Equipo de Acompañamiento Psicológico; con apoyo en el área de Atención Estudiantil. A su vez, y a fin de lograr una estrategia amplia, que habilite escuchas diversas, se analizó el intercambio de experiencias con trabajadorxs de cocina, mantenimiento, limpieza, guardia edilicia y administración.</p>								

Acompañamiento académico de lxs becarixs desde el Área Pedagógica	En gestión permanente	Normal	-	0			SubPrograma Operativo #18334: Análisis permanente de situación de becarixs	Subtarea en gestión permanente
<p>Descripcion: Se realiza un acompañamiento de lxs becarixs en sus trayectorias académicas singulares, diseñando planes académicos y organizando entrevistas con lxs mismxs.</p>								
Trabajo interdisciplinario con el Equipo de Acompañamiento psico social	En gestión permanente	Normal	-	0			SubPrograma Operativo #18334: Análisis permanente de situación de becarixs	Subtarea en gestión permanente
Articulación permanente con los espacios de las diferentes Facultades de la UNLP	En gestión permanente	Normal	-	0	2023-02-01		SubPrograma Operativo #18334: Análisis permanente de situación de becarixs	Subtarea en gestión permanente
Articulación con otras areas.	En gestión permanente	Normal	-	0			Subtarea en gestión permanente #19137: Articulación permanente con los espacios de las diferentes Facultades de la UNLP	Subtarea en gestión permanente
<p>Descripcion: Colaboración con el área pedagógica. Control de cocina y armado de planilla (almuerzo/cena).Trabajo interdisciplinario con el equipo de atención psicológica social.</p>								
Confección de trayectorias desde el Área Pedagógica	En gestión permanente	Normal	-	0			SubPrograma Operativo #18334: Análisis permanente de situación de becarixs	Subtarea en gestión permanente
<p>Descripcion: Se confeccionan trayectorias en las cuales se vuelca lo trabajado con lxs becarixs y la documentación presentada.</p>								
Entrevistas con becarixs	En gestión permanente	Normal	-	0			SubPrograma Operativo #18334: Análisis permanente de situación de becarixs	Subtarea en gestión permanente
<p>Descripcion: Entrevistas de seguimiento con becarixs en diferentes momentos del ciclo académico.</p>								
Creación de proyectos y programas de ingreso, permanencia y egreso del Albergue Universitario desde el Área Pedagógica	Resuelta	Normal	false	0			SubPrograma Operativo #18334: Análisis permanente de situación de becarixs	Subtarea
Acompañamiento integral de beneficiarixs	En gestión	Normal	false	0		2025-05-30		SubPrograma Operativo
<p>Nota: Acompañamiento equipos interdisciplinarios: desde mayo se trabaja para reconstruir nuevos acuerdos convivenciales que tengan eje en el establecimiento de parámetros comunes de convivencia y respeto mutuo. A partir de declaraciones de becarios y becarias, hay situaciones problemáticas e irregularidades que derivan en situaciones conflictivas, que podrían sintetizarse en: asistencia irregular al comedor; ausentismo prolongado al establecimiento, situaciones de destrato/maltrato, denuncias de acoso y no cumplimiento de acuerdos para favorecer la cotidianeidad.</p>								
Abordaje de situaciones problemáticas y/o complejas	En gestión	Normal	false	0		2025-05-30		SubPrograma Operativo
<p>Nota: Desde fines de mayo se trabaja con articulación de equipos de acompañamiento psicológico, académico y administrativo, en la resolución de conflictos y/o problemáticas convivenciales entre estudiantes y/o trabajadores. En este sentido se han abordado diversas estrategias metodológicas interdisciplinarias que permiten un abordaje de emergentes y un seguimiento amplio y preventivo.</p>								

Obras, servicios y mantenimiento edilicio	En gestión	Normal	false	0		2025-05-30		SubPrograma Operativo
<p>Nota:</p> <p>Ampliación, división y reasignación de las tareas de mantenimiento: desde el mes de mayo se ha trabajado para garantizar los tres turnos de mantenimiento activo en el AU y guardias los fines de semana, ya que el lugar requiere permanencia en este tipo de tareas: bicicletas, termotanques que se rompen, parquización, encendido de calderas, filtraciones, colocación de mobiliario, cañerías tapadas, etc. El edificio es muy grande y tiene muchos años.</p> <p>Se trabaja permanentemente en la regularización de los sistemas de compra y adquisición de herramientas, materiales y repuestos.</p> <p>Se articula permanentemente con la Secretaría de Obras de la UNLP, a fin de avanzar en cuestiones estructurales de mantenimiento.</p>								
Puesta en valor y recuperación del 2do y 3er piso del Módulo Habitacional 3	Nueva	Normal	false	80	2022-02-14			SubPrograma Operativo #18337: Obras, servicios y mantenimiento edilicio
<p>Descripcion:</p> <p>Relevamiento, cómputo y presupuesto de equipamiento tanto mobiliario como para el funcionamiento de su infraestructura, de la instalación de agua fría y caliente, desagües de baños, sistema de calefacción de calderas e instalación eléctrica.</p> <p>Se presentó la documentación necesaria para la licitación de cada rubro para dicho equipamiento, mejora y terminación de infraestructura.</p>								
Mejora de drenaje pluvial del predio del Albergue Universitario	Nueva	Normal	false	100				SubPrograma Operativo #18337: Obras, servicios y mantenimiento edilicio
<p>Descripcion:</p> <p>Cómputo y presupuesto para licitación de materiales, para la canalización de desagües pluviales en espacios abiertos del predio del Albergue Universitario.</p> <p>Previo zanjeo, relleno y compactación de tosca, asiento de cal y arena para su posterior colocación de las canaletas de hormigón prefabricado.</p>								
Mantenimiento edilicio / Impermeabilización de techos en terraza del Módulo habitacional 2 y sector Cocina	Nueva	Normal	false	100				SubPrograma Operativo #18337: Obras, servicios y mantenimiento edilicio
<p>Descripcion:</p> <p>Cómputo y presupuesto para licitación de materiales, de vendas, rodillos y membrana en pasta para la impermeabilización de losas.</p>								
Mantenimiento edilicio / Pintura sectores internos en edificio cabecera y Módulos habitacionales 1 y 2	Nueva	Normal	false	100				SubPrograma Operativo #18337: Obras, servicios y mantenimiento edilicio
<p>Descripcion:</p> <p>Cómputo y presupuesto para licitación de materiales de pintura, látex interior para espacios de uso común, y pintura látex para losa interior en sectores húmedos como cocina y baños.</p>								
Tareas de refacción / Piso de la sala de Recreación Planta Alta	Nueva	Normal	false	100				SubPrograma Operativo #18337: Obras, servicios y mantenimiento edilicio
<p>Descripcion:</p> <p>Cómputo y presupuesto para licitación de materiales para el piso, de micro cemento alisado.</p> <p>Se retiró el piso existente en mal estado.</p> <p>Se realizó carpeta para la posterior colocación del microcemento.</p>								
Tareas de refacción / tabiques en sectores de oficinas y depósitos de guardado en Módulo habitacional 3	Nueva	Normal	false	100				SubPrograma Operativo #18337: Obras, servicios y mantenimiento edilicio
<p>Descripcion:</p> <p>Cómputo y presupuesto para la compra de materiales de Durlock.</p>								

Tareas de refacción / puertas de hierro en depósito debajo del anfiteatro	Nueva	Normal	false	100			SubPrograma Operativo #18337: Obras, servicios y mantenimiento edilicio	Subtarea
Descripción: Cómputo y presupuesto de materiales de hierro para la confección, armado, soldadura y colocación de puertas de hierro.								
Presupuesto y licitación para la recarga de extintores del predio del Albergue	Nueva	Normal	false	100			SubPrograma Operativo #18337: Obras, servicios y mantenimiento edilicio	Subtarea
Descripción: Presupuesto y licitación para la recarga de extintores del predio del Albergue, módulos habitaciones 1, 2 y 3, sector cocina - comedor, Edificio cabecera, espacios de uso común como SUM, sala de recreación, lavadero, sala de computación, pañol de herramientas, y garita de guardia edilicia. Coordinación para la capacitación de maniobra y uso de extintores con área de seguridad e higiene de Planeamiento de la UNLP.								
Mantenimiento de seguridad edilicia	Nueva	Normal	false	100			SubPrograma Operativo #18337: Obras, servicios y mantenimiento edilicio	Subtarea
Descripción: Compra y colocación de luces de emergencia en espacios de uso común, cocina y comedor, edificio de cabecera.								
Mantenimiento edilicio / pintura sector de garita Guardia Edilicia y sector del ciclero	Nueva	Normal	false	100			SubPrograma Operativo #18337: Obras, servicios y mantenimiento edilicio	Subtarea
Descripción: Cómputo y presupuesto para licitación de materiales de pintura, látex interior para espacios de uso común, y pintura látex para losa interior en sectores húmedos como cocina y baños.								
Mantenimiento edilicio / Pintura sector canchas deportivas, estructura de redes y arcos	Nueva	Normal	false	100			SubPrograma Operativo #18337: Obras, servicios y mantenimiento edilicio	Subtarea
Recorridas semanales, quincenales y mensuales de todo el predio	En gestión permanente	Normal	-	0			SubPrograma Operativo #18337: Obras, servicios y mantenimiento edilicio	Subtarea en gestión permanente
Mantenimiento, limpieza y parquización del predio y zonas aledañas	En gestión permanente	Normal	-	0			SubPrograma Operativo #18337: Obras, servicios y mantenimiento edilicio	Subtarea en gestión permanente
Reparación y mantenimiento en módulos habitacionales, salas de uso común, habitaciones y baños	En gestión permanente	Normal	-	0			SubPrograma Operativo #18337: Obras, servicios y mantenimiento edilicio	Subtarea en gestión permanente
Compra de materiales, diseño y armado de mobiliario para oficinas	En gestión permanente	Normal	-	0			SubPrograma Operativo #18337: Obras, servicios y mantenimiento edilicio	Subtarea en gestión permanente
Capacitación RCP	Nueva	Normal	false	100	2023-07-04	2023-07-04		Subtarea
Descripción: Se realiza capacitación en RCP destinada a estudiantes de Cs. Medicas y trabajadores del albergue universitario								
Nota: Actividad a cargo de la Dirección de Seguridad, Higiene y Desarrollo Sustentable de la UNLP								
Reunión de Becarios con la Dirección de Sistemas de Presidencia y Dirección de Becas de la Prosecretaría de Bienestar Universitario	Nueva	Normal	false	100	2023-06-28	2023-06-28		Subtarea

<p>Descripción:</p> <p>Se realiza una reunión informativa de las obras realizadas por la Dirección de Sistemas, en la misma se comunica las obras realizadas para el mejoramiento del servicio de internet en el Albergue Universitario. A su vez se presenta el proyecto de optimización de la red que se realizará durante 2023.</p>								
<p>Nota:</p> <p>Beca de Conectividad en Emergencia. Se otorgará esta Beca a todos los becarios que la soliciten, y consiste en la entrega de una Tarjeta SIM (Chip) de la empresa Movistar, que podrán usar durante 9 meses (tiempo de obra estimado para la readecuación del wifi). Tiene las siguientes características: *8 GB para navegar *WhatsApp gratis *6.000 SMS para mensajes de texto *10.000 minutos libres para hablar *Acreditación mensual y posibilidad de cargar saldo, por parte de la o el becario, a un costo bonificado. Importante: el otorgamiento de la Beca es excepcional y por única vez, el objetivo es dar respuesta ante la situación de emergencia en el acceso a internet.</p>								
Reunión con Secretaría de Planeamiento, Obras y Servicios UNLP	Nueva	Normal	false	100	2023-06-27	2023-06-27		Subtarea
<p>Descripción:</p> <p>Se realiza una reunión de coordinación junto con la Prosecretaría de Planeamiento, Servicios y Obras de la UNLP para planificar obras de mejoramiento edilicio en el predio del Albergue Universitario</p>								
Reunión con el equipo de Servicios Generales del Albergue Universitario	Nueva	Normal	false	100	2023-06-26	2023-06-26		Subtarea
<p>Descripción:</p> <p>Reunión de coordinación y seguimiento</p>								
Reunión con Dirección de Política y Estrategia de Prevención Universitaria	Nueva	Normal	false	100	2023-06-23	2023-06-23		Subtarea
<p>Descripción:</p> <p>En la misma se aborda el refuerzo de la guardia edilicia en turnos nocturnos y la colocación de cámaras de seguridad en el predio</p>								
Comisión de Bienestar del Consejo Superior	Nueva	Normal	false	80	2023-06-22			Subtarea
<p>Descripción:</p> <p>Se realiza un nuevo encuentro de la Comisión de Bienestar en la que se trabaja en la modificación del Albergue Universitario</p>								
Reunión con el equipo de cocina	Nueva	Normal	false	100	2023-06-08	2023-06-08		Subtarea
<p>Descripción:</p> <p>En la misma se comienza con la reconfiguración del sistema de trabajo, a su vez se realiza una actividad que permite a cada uno de los integrantes del equipo proponer acciones para el mejoramiento del proceso del área</p>								
Reunión proceso de cambio organizacional del Albergue Universitario	Nueva	Normal	false	100	2023-06-05	2023-06-05		Subtarea
<p>Descripción:</p> <p>Se lleva a cabo junto a las Lic. Macarena Milne y Maria Eugenia Ramallo quienes acompañarán a los Directivos en el proceso de cambio organizacional del Albergue Universitario</p>								
Reunión con delegados de Módulos del Albergue Universitario	Nueva	Normal	false	100	2023-06-17	2023-06-17		Subtarea
<p>Descripción:</p> <p>Se realiza una reunión con los delegados de módulos del Albergue Universitario junto a la Lic. Maria Eugenia Ramallo para coordinar la dinámica de funcionamiento de dichos roles.</p>								

Puesta en valor SUM	Nueva	Normal	false	100	2023-06-10	2023-06-10		Subtarea
Descripción: Jornada de limpieza junto a trabajadores y becarios								
Reunión de la Prosecretaría de Bienestar con Becarios y Becarias del Albergue Universitario	Nueva	Normal	false	100	2023-06-07	2023-06-07		Subtarea
Descripción: Reunión de la Prosecretaría de Bienestar con Becarios y Becarias del Albergue Universitario								
Nuevo tendido eléctrico para la colocación de estufas módulo 3	Nueva	Normal	false	100	2023-05-24	2023-06-10		Subtarea
Descripción: Realización de nuevo tendido eléctrico en 2 y 3 piso de módulo 3								
Refuerzo de instalación eléctrica en tableros de módulo 3	Nueva	Normal	false	100	2023-06-17	2023-06-21		Subtarea
Descripción: Refuerzo de instalación eléctrica en tableros de módulo 3								
Ciclos de charlas área pedagógica	Nueva	Normal	false	30	2023-06-21	2023-07-31		Subtarea
Descripción: Ciclo de charlas con estudiantes avanzados de diferentes carreras								
Encuestas área Pedagógica	Nueva	Normal	false	40	2023-07-03	2023-07-14		Subtarea
Descripción: Realización de encuestas anónimas de evaluación del área por parte de becarixs.								
Entrevistas de acompañamiento	En gestión permanente	Normal	-	0	2023-02-01			Subtarea en gestión permanente
Descripción: Entrevistas de acompañamiento a los estudiantes								
Confección de informes área pedagógica	Nueva	Normal	false	100	2023-04-03	2023-05-24		Subtarea
Descripción: Confección de informes para ser presentados en la Comisión de Bienestar Universitario del Consejo Superior								
Entrevistas de acompañamiento área pedagógica	Nueva	Normal	false	100	2023-04-03	2023-05-31		Subtarea
Descripción: Entrevistas de acompañamiento por parte del área pedagógica a estudiantes no ingresantes								
Reacondicionamiento cancha futbol y basquet	Nueva	Normal	false	100	2023-05-15	2023-05-19		Subtarea
Descripción: Se realizó el hidrolavado de la superficie y se pinto la cancha								

Reparación y reemplazo de lavarropas y secarropas	En gestión permanente	Normal	-	0	2023-02-01			Subtarea en gestión permanente
Control de asistencia trabajadores	En gestión permanente	Normal	-	0	2023-01-23			Subtarea en gestión permanente
Descripción: Control semanal de asistencia								
Control semanal asistencia a comedor	En gestión permanente	Normal	-	0	2023-06-05			Subtarea en gestión permanente
Descripción: Control semanal de asistencia de becarios al servicio de comida								
Reunion con integrantes de la Prosecretaria de Bienestar Universitario	Nueva	Normal	false	100	2023-07-19	2023-10-19		Subtarea
Descripción: Se trabaja en el proceso de reorganización institucional del Albergue Universitario								
Reunión área contable Albergue Universitario	Nueva	Normal	false	100	2023-07-31	2023-07-31		Subtarea
Descripción: Reunión de seguimiento								
Reunión de configuración de tareas con el área de atención estudiantil	Nueva	Normal	false	100	2023-08-01	2023-08-01		Subtarea
Descripción: Se reúne el equipo administrativo del Albergue Universitario para reconfigurar tareas de cada integrante y establecer criterios generales de trabajo								
Reunión Personal Presidencia	Nueva	Normal	false	100	2023-08-03	2023-10-03		Subtarea
Descripción: Reunión de la Dirección General de Personal con las y los trabajadores del Albergue Universitario para interiorizarse del regimen de asistencia y realizar las declaraciones juradas de horario laboral								
Reunión con trabajadora del Albergue Universitario	Nueva	Normal	false	100	2023-08-03	2023-08-03		Subtarea
Descripción: Reunión con trabajadora del Albergue Universitario para la adjudicación de tareas								
Reunión Atención Estudiantil	Nueva	Normal	false	100	2023-08-03	2023-08-03		Subtarea
Descripción: Abordaremos 1 Horarios 2do semestre 2 Repaso de actividades 3 Incorporación nuevo turno								
Dirección General de Personal en el Albergue Universitario	Nueva	Normal	false	100	2023-08-03	2023-08-03		Subtarea

Descripción: Declaraciones juradas horarios de los trabajadores							
Reunión equipo Psicólogos	Nueva	Normal	false	100	2023-08-07	2023-08-07	Subtarea
Descripción: 1- El rol de cada equipo 2- canales de comunicación 3- establecer fecha de reuniones de seguimiento 4 - calendario común y próximas actividades 5- las agendas de cada equipo.							
Reunión Responsable de Mantenimiento	Nueva	Normal	false	100	2023-08-07	2023-08-07	Subtarea
Descripción: Temas 1) estado de compras y licitaciones 2) agenda de sus próximas actividades 3) poner fecha para una reunión de equipo con el personal de mantenimiento para hablar sobre las tareas de todos los días, plazos, tiempos, avisos etc. establecer reglas de trabajo. Canales de comunicación. 4) tareas de mantenimiento comedor 5) Llaves de las habitaciones.							
Reunión Prosecretario Bienestar	Nueva	Normal	false	100	2023-08-08	2023-08-08	Subtarea
Descripción: Reunión en la que se abordan temas relevantes al Albergue Universitario							
Seguimiento compras Lucas Langoni	En gestión permanente	Normal	-	0	2023-08-09		Subtarea en gestión permanente
Descripción: Seguimiento de Licitaciones, pago a proveedores y compras del Albergue Universitario							
1er taller de convivencia y políticas públicas	Nueva	Normal	false	100	2023-08-14	2023-08-15	Subtarea
Descripción: 1-las normas del día a día 2- protocolo en caso de emergencia 3- Comunicación de los temas difíciles en la convivencia							
Reunion Natalia Tabbia-ATULP	Nueva	Normal	false	100	2023-08-16	2023-08-16	Subtarea
Descripción: Reunión para delimitar tareas de la trabajadora							
Puesta en valor Biblioteca (AP)	Nueva	Normal	false	100	2023-08-22	2023-08-24	Subtarea
Descripción: Tarea realizada por el área pedagógica y estudiantes							
Visita Vicepresidente Academico	Nueva	Normal	false	100	2023-08-22	2023-08-22	Subtarea
Descripción: Visita del Vicepresidente Académico de la UNLP							
Reunión equipo de Psicólogos	Nueva	Normal	false	100	2023-08-22	2023-08-22	Subtarea

Descripción: Ajustes sobre el censo Distribución de módulos/casos Temas a incluir/ variables Sistema de registro.								
Reunión equipo atención estudiantil	Nueva	Normal	false	100	2023-08-23	2023-08-23		Subtarea
Descripción: Protocolos de atención estudiantil								
Reunión mantenimiento	Nueva	Normal	false	100	2023-08-24	2023-08-24		Subtarea
Descripción: Reunión seguimiento mantenimiento								
Censo Estudiantil	Nueva	Normal	false	100	2023-08-26	2023-08-26		Subtarea
Descripción: Relevamiento estudiantil								
Reunión Responsable mantenimiento	Nueva	Normal	false	100	2023-08-29	2023-08-29		Subtarea
Descripción: Temas: Distribución de tareas y horarios. Inventario de herramientas. Canales de comunicación : distribución de tareas para dar respuestas al formulario, alternativas en caso de emergencias. Plan de acción a mediano y corto plazo en relación al mant en general, pintura, gomas, luces, limpieza de paredes, etc. Guardias los fines de semana.								
Reunión Alfredo Macias	Nueva	Normal	false	100	2023-08-30	2023-08-30		Subtarea
Descripción: Reunión con responsable de la UNLP en la vinculación con la empresa Edelap para que el Albergue Universitario tenga carácter de prioritario en cuanto a contingencias								
Reunión con Comedor Universitario	Nueva	Normal	false	100	2023-08-31	2023-08-31		Subtarea
Descripción: Puesta en común para la coordinación del servicio de comida por parte del comedor								

6.04. [PG] Bienestar universitario

6.04.05. [PE] Albergue Universitario

6.04.05.02. [SP] Gestión administrativa y relaciones laborales

Asunto	Estado	Prioridad	Privada	% Realizado	Fecha de inicio	Fecha fin	Tarea padre	Tipo
Compras y contrataciones	En gestión	Normal	false	0		2025-05-30		SubPrograma Operativo

Nota:
Reorganización de las áreas administrativa y contable: documento común para seguimiento de compras de bienes y servicios, actualización de pagos, gestión de caja chica. Articulación permanente con Presidencia.

Coordinación de personal	En gestión	Normal	false	0		2025-05-30		SubPrograma Operativo
<p>Nota:</p> <p>Toda la labor realizada de mayo a la fecha fue acompañada por la revalorización del trabajo de cada área, esto se traduce en el planteo de objetivos claros por sector, asignados de acuerdo al grado de responsabilidad en el desarrollo de la tarea: control y seguimiento de las responsabilidades y trabajos ejecutados; adecuación de tareas acorde a las habilidades y competencias de cada uno; equiparación de salarios al resto de trabajadores y trabajadoras de la UNLP, posibilitando que sean realmente un reflejo de la tarea realizada.</p>								
Licitación Alimentos secos	Nueva	Normal	false	20	2023-06-07			Subtarea
<p>Descripción:</p> <p>Se realiza licitación para la compra de alimentos secos a ser utilizados por el albergue universitario para el año 2023</p>								
Licitación recipientes de cocina	Nueva	Normal	false	100	2023-01-26	2023-06-09		Subtarea
<p>Descripción:</p> <p>*Licitación para la adquisición de recipientes de cocina</p>								
Licitación electrodomésticos	Nueva	Normal	false	60	2023-01-31			Subtarea
<p>Descripción:</p> <p>Licitación para la adquisición de electrodomésticos para el albergue universitario</p>								
Licitación artículos de limpieza	Resuelta	Normal	false	0		2023-06-27		Subtarea
Licitación ductos de ventilación para módulo 3	En gestión	Normal	false	20				Subtarea
Licitación cortinas	Nueva	Normal	false	100	2023-02-15	2023-06-25		Subtarea
<p>Descripción:</p> <p>Licitación para la adquisición de cortinas para el Albergue Universitario</p>								
Licitación de ropa de trabajo	Nueva	Normal	false	100	2023-01-30	2023-06-12		Subtarea
<p>Descripción:</p> <p>Licitación de ropa de trabajo para los trabajadores del albergue universitario</p>								
Licitación matafuegos	Nueva	Normal	false	90	2023-05-17			Subtarea
<p>Descripción:</p> <p>Licitación para recarga de matafuegos del albergue universitario</p>								
Licitación repuestos calderas albergue universitario	Nueva	Normal	false	30	2023-06-02			Subtarea
<p>Descripción:</p> <p>Licitación para la adquisición de repuestos calderas albergue universitario</p>								
Licitación herramientas	Nueva	Normal	false	70	2023-06-02			Subtarea
<p>Descripción:</p> <p>Licitación para la adquisición de herramientas de trabajo para el área de mantenimiento</p>								
Licitación locker	Nueva	Normal	false	10	2023-07-03			Subtarea
<p>Descripción:</p>								

Licitación para la adquisición de locker de guardado para el albergue universitario

6.04. [PG] Bienestar universitario

6.04.05. [PE] Albergue Universitario

6.04.05.03. [SP] Estrategias complementarias para la convivencia

Asunto	Estado	Prioridad	Privada	% Realizado	Fecha de inicio	Fecha fin	Tarea padre	Tipo
Encuentros informativos y/o recreativos sobre temáticas de interés	En gestión	Normal	false	0				SubPrograma Operativo

Nota:

Trabajo en Comisiones/Grupos. Algunas de las propuestas implementadas fueron presentadas por becarios y becarias

- Puesta en valor del SUM y estímulo para hacer uso del Salón Comedor

- Realización de eventos: se realizan en tanto estrategia favorable para generar encuentros descontracturados, que habiliten la generación de vínculo entre los chicos y las chicas.

- Propuestas presentadas por estudiantes: proyecto "Módulo 4": es el nombre que los becarios le dieron al gimnasio; proyecto Huerta; Salud Sexual en el Albergue; "Coro Albergue"; colocación de una tela para hacer acrobacia en el SUM; organización de fiestas temáticas; entre otras.

Difusión en redes:

https://www.instagram.com/p/Cxel083MnCZ/?utm_source=ig_web_copy_link&igsh=MzRIODBiNWFIZA==

Gestión de políticas de promoción del bienestar	En gestión	Normal	false	0		2026-05-30		SubPrograma Operativo
---	------------	--------	-------	---	--	------------	--	-----------------------

Nota:

Realización de Talleres/Capacitaciones/Actividades: La participación en estas propuestas es sugerida como obligatoria.

- RCP: se realizaron 4 talleres entre los meses de julio y septiembre. Constan de 1 encuentro de 2 horas de duración;

- Talleres de Políticas Públicas y Convivencia: se realizaron en el mes de agosto. Participaron el área pedagógica, atención estudiantil y el equipo de acompañamiento psicológico. Constan de 1 encuentro de 2 horas de duración;

- Censo Estudiantil AU 2023: se realizó el día 26 de agosto, entre las 10 y las 14, y tuvo como objetivo actualizar datos de becarios y becarias;

- Ley Micaela, masculinidades y diversidades: 80 estudiantes realizaron esta capacitación en el mes de octubre, actualmente se está desarrollando con la segunda cohorte. Consta de 3 talleres y un trabajo final.

Difusión de las actividades en redes:

https://www.instagram.com/p/C0uitkuPcLG/?utm_source=ig_web_copy_link&igsh=MzRIODBiNWFIZA==

6.04. [PG] Bienestar universitario

6.04.05. [PE] Albergue Universitario

6.04.05.04. [SP] Transversalidad: estrategias para la comunicación y vinculación intra e inter institucional

Asunto	Estado	Prioridad	Privada	% Realizado	Fecha de inicio	Fecha fin	Tarea padre	Tipo
Políticas de articulación Direcciones-Prosecretaría	En gestión	Normal	false	0				SubPrograma Operativo
Estrategias comunes de comunicación	En gestión	Normal	false	0		2026-05-30		SubPrograma Operativo

Nota:

Fortalecimiento de la comunicación institucional: Creación del grupo WhatsApp institucional Becarixs AU-UNLP; migración a la virtualidad para la detección de problemas de mantenimiento, administración, limpieza y cocina; modificación de la estrategia comunicacional de las redes sociales del Albergue Universitario.

Cambio de imagen y contenido del IG institucional, de mayo a la fecha:
<https://www.instagram.com/albergueunlp/>

6.04. [PG] Bienestar universitario

6.04.06. [PE] Salud Estudiantil

6.04.06.01. [SP] Gestión de políticas integrales para la salud estudiantil

Asunto	Estado	Prioridad	Privada	% Realizado	Fecha de inicio	Fecha fin	Tarea padre	Tipo
Atención Social	En gestión	Normal	false	88		2026-05-31		SubPrograma Operativo
Nota:								
• Se participó de la Expo Universidad 2023								
BECAS	En gestión permanente	Normal	-	100	2022-06-01	2026-05-31	SubPrograma Operativo #18344: Atención Social	Subtarea en gestión permanente
Nota:								
Evaluación Socio Económica y de rendimiento Académico para el otorgamiento de las diferentes becas (comedor, discapacidad, ayuda económica especial, pasajes albergue) que otorga la Prosecretaría de Bienestar Universitario, a fin de determinar la condición del estudiante que amerite su acceso a la misma.								
BECAS COMEDOR	En gestión	Normal	false	100	2022-06-01	2026-05-31	Subtarea en gestión permanente #18810:	Subtarea BECAS
Descripción:								
Evaluación Social para el otorgamiento de becas de comedor universitario 2022								
Nota:								
Daniel Mario de Sagastizabal escribió:								
Evaluación Socioeconómica y de rendimiento Académico para el otorgamiento de becas de comedor universitario.								
Becas comedor 2022	Resuelta	Normal	false	100	2022-06-01	2022-11-30	Subtarea #18815: BECAS COMEDOR	Subtarea
Becas Comedor 2023	Resuelta	Normal	false	100		2023-12-22	Subtarea #18815: BECAS COMEDOR	Subtarea
Becas discapacidad	En gestión	Normal	false	100	2022-06-01	2026-05-31	SubPrograma Operativo #18344: Atención Social	Subtarea
Descripción:								
Evaluación Socioeconómica y de rendimiento Académico para el otorgamiento de becas de comedor universitario 2022.								
Nota:								
Evaluación Socioeconómica y de rendimiento Académico para el otorgamiento de becas de discapacidad.								
Becas de discapacidad 2022.	Resuelta	Normal	false	100	2022-06-01	2022-11-30	Subtarea #18845: Becas discapacidad	Subtarea

Descripción: Evaluación Socioeconómica y de rendimiento Académico para el otorgamiento de becas de discapacidad periodo 2022.								
Nota: Evaluación Socioeconómica y de rendimiento Académico para el otorgamiento de becas de discapacidad 2022.								
Becas de discapacidad 2023	Resuelta	Normal	false	100		2023-12-22	Subtarea #18845: Becas discapacidad	Subtarea
Becas especiales	En gestión	Normal	false	35	2022-06-01	2026-05-31	SubPrograma Operativo #18344: Atención Social	Subtarea
Descripción: Evaluación Socioeconómica y de rendimiento Académico para el otorgamiento de becas especiales 2022.								
Becas especiales 2022.	Resuelta	Normal	false	0	2022-06-01	2022-11-30	Subtarea #18865: Becas especiales	Subtarea
Descripción: Evaluación Socioeconómica y de rendimiento Académico para el otorgamiento de Becas especiales 2022.								
Nota: Evaluación Socioeconómica y de rendimiento Académico para el otorgamiento de Becas especiales 2022.								
Becas Pasajes	En gestión	Normal	false	100	2022-06-01	2026-05-31	SubPrograma Operativo #18344: Atención Social	Subtarea
Descripción: Evaluación Socioeconómica y de rendimiento Académico para el otorgamiento de becas de pasajes Albergue 2022.								
Becas de pasajes Albergue 2023	Resuelta	Normal	false	100		2023-12-22	Subtarea #18878: Becas Pasajes	Subtarea
Atención a demanda	En gestión	Normal	false	100	2022-06-01	2026-05-31	SubPrograma Operativo #18344: Atención Social	Subtarea
Nota: Atención de las demandas generadas por las diferentes áreas(ej. DDHH, etc.) como de Unidades Académicas								
Atencion a demanda 2022	Resuelta	Normal	false	100	2022-06-01	2022-11-30	Subtarea #18887: Atención a demanda	Subtarea
Descripción: Atención de las demandas generadas por las diferentes áreas(ej. DDHH, etc.) como de Unidades Académicas 2022								
Atencion a demanda 2023	Resuelta	Normal	false	100		2023-12-22	Subtarea #18887: Atención a demanda	Subtarea
Programa de Salud Visual 2022	Resuelta	Normal	false	100	2022-06-01	2022-11-30	Subtarea en gestión permanente #18921: Programa de Salud Visual	Subtarea
Descripción: Becas salud visual 2022								
Becas de pasajes Albergue 2023	Resuelta	Normal	false	100		2023-12-22	Subtarea en gestión permanente #18921: Programa de Salud Visual	Subtarea
VIH/SIDA	En gestión	Normal	false	100	2022-06-01	2026-05-31	Subtarea en gestión permanente #18923: Programa de Salud Sexual Integral	Subtarea
Descripción: Se brinda asesoramiento y el acceso al testeo de VIH e ITS para estudiantes de grado de la UNLP. Entrega de métodos de barrera e información para uso de preservativo peneano y campo de látex.								
Talleres de capacitación	En gestión	Normal	false	100	2022-06-01	2026-05-31	Subtarea #18928: VIH/SIDA	Subtarea

Descripción: Talleres realizados en las diferentes areas de la UNLP vinculada a los alumnos :VIH/SIDA/ITS.									
Talleres de capacitacion 2022	Resuelta	Normal	false	100		2022-11-30	Subtarea #18931: Talleres de capacitación	Subtarea	
Descripción: Talleres realizados en las diferentes areas de la UNLP vinculada a los alumnos :VIH/SIDA/ITS.									
TALLERES DE CAPACITACION 2023	Resuelta	Normal	false	100		2023-12-22	Subtarea #18931: Talleres de capacitación	Subtarea	
Testeo VIH/SIDA ITS	En gestión	Normal	false	100	2022-08-01	2026-05-31	Subtarea #18928: VIH/SIDA	Subtarea	
Descripción: Programa permanente de testeo voluntario VIH/SIDA ITS y Jornadas especiales de testeoVIH/SIDA ITS									
Nota: Se mantuvieron reuniones durante el mes de marzo con autoridades del Ministerio de Salud de la Pcia. de Bs.As. para avanzar en un convenio para habilitar a la Dirección de Políticas de Salud Estudiantil como Centro de Testeo de VIH-ITS .El mismo esta en proceso de generación tras lo cual ya está organizado el inicio de la actividad.									
Día mundial del Sida 2022	Resuelta	Normal	false	100		2022-12-01	Subtarea #18933: Testeo VIH/SIDA ITS	Subtarea	
Testeo VIH/SIDA ITS 2022	Resuelta	Normal	false	100		2022-12-01	Subtarea #18933: Testeo VIH/SIDA ITS	Subtarea	
Testeo VIH/SIDA ITS 2023	Resuelta	Normal	false	100		2023-12-22	Subtarea #18933: Testeo VIH/SIDA ITS	Subtarea	
Nota: En octubre 2023 se inicio con el testeo rapido VIH/ETS CON ASESORAMIENTO MULTIDISCIPLINARIO Y EN EL MARCO DEL CONVENIO CON LA DIRECCION VIH DEL MINISTERIO DE SALUD PCIA DE BS AS CON QUIEN SE ARTICULO LAS CAPACITACIONES Y PROVISION DE LOS TEST RAPIDO QUE ESPECIFICA DICHO CONVENIO. EL 1 DE DICIEMBRE,DIA MUNDIAL DEL SIDA,SE REALIZO UNA JORNADA DE ASESORAMIENTO Y TESTEO EN EL COMEDOR UNIVERSITARIO,SEDE 50,CON LA CONCURRENCIA DE 40 PERSONAS.									
Asesoramiento y entrega de MAC	En gestión	Normal	false	100	2022-06-01	2026-05-31	Subtarea en gestión permanente #18923: Programa de Salud Sexual Integral	Subtarea	
Descripción: Esta asesoría tiene como principal objetivo construir prácticas sexuales de cuidado, generando un espacio de encuentro, escucha e información clara y adecuada a la singularidad de cada persona, así mismo se brinda métodos de barrera y de anticoncepción para prevención de embarazos no intencionales.									
Asesoramiento y entrega de MAC 2022	Resuelta	Normal	false	100	2022-06-01	2022-12-30	Subtarea #18936: Asesoramiento y entrega de MAC	Subtarea	
Nota: Anticonceptivos orales 94,DIU 26, Implantes 30, AC inyectables 27.ligadura tubaria 5,vasectomia 8,derivacion ginecologia 22,rutinas 48,bacova/cuidado vulvar 31,otras 11									
Asesoramiento y entrega de MAC 2023	Resuelta	Normal	false	100		2023-12-22	Subtarea #18936: Asesoramiento y entrega de MAC	Subtarea	
Nota: <ul style="list-style-type: none"> El día 05/09 capacitó al equipo de DDHH en el uso del preservativo vaginal. Estrategia de prevención combinada recientemente implementada por el Programa Nacional de respuesta el VIH Sida. El 21 de septiembre, se participó de la Jornada del festejo por el día de la primavera en el Albergue Universitario. Se armó una mesa con folletería de la DPSE, del Programa de salud Sexual Integral, Preservativos peneanos, Vaginales y material didáctico. 									
Acompañamiento de Gestaciones	En gestión	Normal	false	45	2022-06-01	2026-05-31	Subtarea en gestión permanente #18923: Programa de Salud Sexual Integral	Subtarea	
Descripción:									

Para los estudiantes que desean gestar o se encuentren transitando una gestación, se ofrece el seguimiento pre natal, información sobre parto respetado y asesoría en las lactancias y atención del proceso de parto ,puerperio y lactancia.								
<p>Nota:</p> <p>Daniel Mario de Sagastizabal escribió:</p> <p>Para las/los estudiantes que desean gestar o se encuentren transitando una gestación, se ofrece el seguimiento pre natal, información sobre parto respetado y asesoría en las lactancias y atención del proceso de parto ,puerperio y lactancia.</p>								
Acompañamiento de Gestaciones 2022	Resuelta	Normal	false	90	2022-06-01	2022-12-30	Subtarea #18940: Acompañamiento de Gestaciones	Subtarea
Asesoramiento en Género ,disidencias e identidad	En gestión	Normal	false	50	2022-06-01	2026-05-31	Subtarea en gestión permanente #18923: Programa de Salud Sexual Integral	Subtarea
<p>Descripcion:</p> <p>Se propone desde la asesoría brindar información acerca de los derechos en relación a la identidad de género. Acompañar estos procesos para eliminar las barreras de acceso.</p>								
Asesoramiento en Género ,disidencias e identidad 2022	Resuelta	Normal	false	100	2022-08-01	2022-12-30	Subtarea #18943: Asesoramiento en Género ,disidencias e identidad	Subtarea
<p>Nota:</p> <p>No binarie 4,Mujer trans 1,Varon trans 4,Bisexual 1,Genero fluido 2,en Construccion 1,tarjetas alimentarias 3</p>								
Asesoramiento en Género ,disidencias e identidad 2023	En gestión	Normal	false	0		2023-12-31	Subtarea #18943: Asesoramiento en Género ,disidencias e identidad	Subtarea
Asesoramiento en Salud Menstrual	En gestión	Normal	false	23		2026-05-31	Subtarea en gestión permanente #18923: Programa de Salud Sexual Integral	Subtarea
<p>Descripcion:</p> <p>Se brinda un espacio de asesoría interdisciplinaria y personalizada en relación a la salud menstrual como parte de los derechos sexuales reproductivos y no reproductivos. Entrega de productos de gestion menstrual</p>								
Asesoramiento en Salud Menstrual 2022	Resuelta	Normal	false	45	2022-05-01	2022-12-30	Subtarea #18944: Asesoramiento en Salud Menstrual	Subtarea
Talleres de asesoramiento 2022	Resuelta	Normal	false	0	2022-08-01	2022-11-30	Subtarea #19030: Asesoramiento en Salud Menstrual 2022	Subtarea
<p>Descripcion:</p> <p>Talleres que se realizan en las distintas dependencias dirigido a estudiantes UNLP</p>								
Entrega de productos de gestion menstrual 2022	Resuelta	Normal	false	90	2022-08-01	2022-12-30	Subtarea #19030: Asesoramiento en Salud Menstrual 2022	Subtarea
<p>Descripcion:</p> <p>A las estudiantes que participan de los talleres o consultan a la asesoría de salud menstrual ,en caso de que lo soliciten se le entregan los distintos productos de gestión menstrual disponibles</p>								
Asesoramiento en Salud Menstrual 2023	En gestión	Normal	false	0		2023-12-30	Subtarea #18944: Asesoramiento en Salud Menstrual	Subtarea
Talleres de asesoramiento 2023	Resuelta	Normal	false	0		2023-12-22	Subtarea #19475: Asesoramiento en Salud Menstrual 2023	Subtarea
IVE/ILE	En gestión	Normal	false	100	2022-08-01	2026-05-31	SubPrograma Operativo #18344: Atención Social	Subtarea

Descripción: IVE (interrupción voluntaria del Embarazo) ILE (Interrupción legal del embarazo): entrega de medicación para IVE/ILE (primer trimestre), Derivación y acompañamiento en segundo trimestre (IVE/ILE)								
IVE/ILE 2022	Resuelta	Normal	false	100		2022-12-07	Subtarea #18948: IVE/ILE	Subtarea
Nota: 15 entrega de medicacion,7 articulaciones con efectores publicos de salud,5 con continuidad de la gestacion,9 confirmaciones de NO embarazo.								
IVE/ILE 2023	Resuelta	Normal	false	100		2023-12-22	Subtarea #18948: IVE/ILE	Subtarea
Salud Mental	En gestión	Normal	false	100	2022-06-01	2026-05-31		SubPrograma Operativo
Nota: El objetivo del Departamento de Salud Mental está orientado a la atención de la perdida de la salud agudas y de baja complejidad, fundamentalmente las relacionadas con el desarraigo y fobias , con un sistema de admisión y tratamiento no mayor a seis meses salvo excepción en casos particulares. El objetivo es mejorar la permanencia y finalización de la actividad académica. En situaciones en las que la Unidad Académica detecta casos particulares que alteren el desarrollo de la actividad académica del alumno o alumna, se requerirá por expediente la intervención de la DPSE-Dto. de Salud Mental. Cuando la complejidad del caso exceda la capacidad de atención ,se articulara la misma con la red de prestadores públicos.								
Asistencia a Grado	En gestión	Normal	false	100	2022-06-01	2026-05-31	SubPrograma Operativo #18345: Salud Mental	Subtarea
Descripción: Comprende el abordaje de la atención de la Salud Mental al universo de estudiantes de grado de las unidades académicas. Utiliza diferentes dispositivos :asistencia psicoterapéutica , dispositivo de admisión ,dispositivo de derivación y consulta.								
Asistencia psicoterapéutica	En gestión	Normal	false	100	2022-06-01	2026-05-31	Subtarea #18954: Asistencia a Grado	Subtarea
Prestaciones	En gestión	Normal	false	100	2022-06-01	2026-05-31	Subtarea #18955: Asistencia psicoterapéutica	Subtarea
Prestaciones 2022	Resuelta	Normal	false	100	2022-03-01	2022-12-30	Subtarea #18961: Prestaciones	Subtarea
Prestaciones 2023	Resuelta	Normal	false	100		2023-12-22	Subtarea #18961: Prestaciones	Subtarea
Nota: En el periodo de febrero a noviembre del 2023 se efectuaron un total de 8565 (ocho mil quinientos sesenta y cinco) prestaciones, entre todo el equipo de profesionales que componen el departamento de Salud Mental y los Profesionales de la Especialización de la Facultad de Psicología. Siendo las atenciones del departamento 7751 (siete mil setecientos cincuenta y uno) y las de los practicantes 814 (ochocientos catorce).								
Admisión	En gestión	Normal	false	100	2022-06-01	2026-05-31	Subtarea #18954: Asistencia a Grado	Subtarea
Admisiones 2022	Resuelta	Normal	false	100	2022-06-01	2022-12-30	Subtarea #18956: Admisión	Subtarea
Admision 2023	Resuelta	Normal	false	100		2023-12-22	Subtarea #18956: Admisión	Subtarea
Nota: De los 256 (doscientos cincuenta y seis) turnos asignados para realizar las entrevistas de admisión, 26 (veintiséis) estudiantes no se admitieron al servicio, ya sea porque se AUSENTARON al turno asignado, o se realizó una DERIVACIÓN para que inicie tratamiento en un lugar acorde a sus necesidades. El resto de los estudiantes a los cuales se les asignó turno, comenzó su tratamiento en el Servicio.								

Derivacion e interconsulta	En gestión	Normal	false	100	2022-06-01	2026-05-31	Subtarea #18954: Asistencia a Grado	Subtarea
Derivaciones 2022	Resuelta	Normal	false	100	2022-06-01	2022-12-30	Subtarea #18960: Derivacion e interconsulta	Subtarea
Interconsultas 2022	Resuelta	Normal	false	100	2022-06-01	2022-12-30	Subtarea #18960: Derivacion e interconsulta	Subtarea
Derivaciones 2023	Resuelta	Normal	false	100		2023-12-22	Subtarea #18960: Derivacion e interconsulta	Subtarea
<p>Nota:</p> <p>Del total de los turnos, 42 (cuarenta y dos) fueron derivaciones de distintas instituciones o dependencias de la UNLP.</p>								
PPS Clinica de Adultos y Gerontes 2023	Resuelta	Normal	false	100	2023-05-01	2023-12-22	Subtarea en gestión permanente #19402: Practicas Profesionales supervisadas en articulacion con la Facultad de Psicologia	Subtarea
<p>Nota:</p> <p>Se realizaron 50 (cincuenta) derivaciones a profesionales de la Especialización en Clínica de Adultos para el inicio de tratamiento de los estudiantes a cargo de los pasantes de posgrado de la Facultad de Psicología.</p>								
PPS Clinica de niños y adolescentes	Resuelta	Normal	false	100	2023-06-30	2023-12-22	Subtarea en gestión permanente #19402: Practicas Profesionales supervisadas en articulacion con la Facultad de Psicologia	Subtarea
Programa de Salud Sexual Integral	Resuelta	Normal	false	100	2023-02-01	2023-12-22	Subtarea en gestión permanente #19411: Integracion de dispositivos interdisciplinarios e intersectoriales	Subtarea
<p>Nota:</p> <p>Seguimientos en el programa de salud sexual integral. Acompañamiento VIH (pre y post test) trabajo interdisciplinario con el Departamento de Atención Socia</p>								
Supervision 2022	Resuelta	Normal	false	0		2022-12-30	Subtarea en gestión permanente #19413: Reunion de Equipo de Salud Mental	Subtarea
Supervision 2023	Resuelta	Normal	false	100		2023-12-19	Subtarea en gestión permanente #19413: Reunion de Equipo de Salud Mental	Subtarea
<p>Nota:</p> <p>Se realizaron supervisiones clínicas de algunos de los casos en tratamiento a cargo de distintos profesionales.</p> <ul style="list-style-type: none"> ☐ Lic. Veronica Escudero. ☐ Lic. Maria Adela Perez Duhalde. ☐ Lic. Cecilia Valfiorani. ☐ Lic. Mariella Lorenzi. 								
Capacitacion Profesional 2023	Resuelta	Normal	false	100		2023-12-19	Subtarea en gestión permanente #19413: Reunion de Equipo de Salud Mental	Subtarea
<p>Nota:</p> <p>Se realizaron semanalmente reuniones de equipo, los días martes por la mañana, teniendo como lugar de encuentro el edificio anexo a Presidencia,</p>								

4
Sergio Karakachoff. En estas reuniones se ha continuado el trabajo de equipo en sus diferentes aspectos tales como:
a. se conversaron admisiones y aspectos clínicos de los tratamientos que se llevan a cabo.
b. Se continuó con la formación en servicio en relación a la temática del cuerpo en la clínica actual.
c. Se establecieron criterios respecto a las admisiones, interrupciones y cierres de tratamientos.
d. Se realizaron supervisiones clínicas de algunos de los casos en tratamiento a cargo de distintos profesionales.
□ Lic. Veronica Escudero.
□ Lic. Maria Adela Perez Duhalde.
□ Lic. Cecilia Valfiorani.
□ Lic. Mariella Lorenzi.
e. Se llevaron a cabo distintas jornadas de capacitación.
f. Presentaciones clínicas con pasantes de posgrado de la Facultad de Psicología en Prácticas Especialización en Clínica con Adultos.
g. Se realizan trabajos con los pasantes de PPS (Prácticas preprofesionales Supervisadas) en Clínica de Adultos y Gerontes.
h. Se realizan trabajos con los pasantes de PPS (Prácticas preprofesionales Supervisadas) en Clínica de Niños y Adolescentes.
i. Se trabajó con la Dirección de Abordaje Integral de la Salud Psicosocial.
j. Se llevan a cabo charlas de cuestiones Institucionales de interés al servicio.
k. Encuentro con profesionales del Programa de Salud Mental del Municipio de La Plata.

Atención médica y paramédica	En gestión	Normal	false	100		2026-05-30		SubPrograma Operativo
Libreta Sanitaria 2022	Resuelta	Normal	false	100	2022-03-01	2022-12-30	Subtarea en gestión permanente #19432: Libreta Sanitaria	Subtarea
Libreta Sanitaria 2023	Resuelta	Normal	false	100		2023-12-22	Subtarea en gestión permanente #19432: Libreta Sanitaria	Subtarea
Nota: Si bien se encuentra suspendida la obligatoriedad de la realización de la Libreta sanitaria, mientras este en vigencia la emergencia sanitaria COVID, se continuo en forma regular con el otorgamiento de turnos y realización de la Libreta Sanitaria en los centros de atención de la DPSE, haciendo hincapié en el aspecto preventivo y educativo de la salud, orientando al estudiantado a cumplir con hábitos de vida saludable, control del peso, control de la presión arterial y cumplimiento del esquema de vacunación.								
Examen medico preventivo anual y Atencion de demanada espontanea	En gestión permanente	Normal	-	0	2023-02-01		Subtarea en gestión permanente #19431: Prevencion y Promocion de la Salud	Subtarea en gestión permanente
Nota: Consultorios médicos descentralizados en las diferentes unidades académicas(Fc. de Ingeniería ,Fc. de Artes, Fc de Humanidades, Campo de deportes, residencia, Cs Económicas)Atienden demandas por pérdida del estado de salud con complejidad de primer nivel de atención y articulación con efectores de la red pública de salud cuando la complejidad del caso lo requiere, Además se realiza el control médico preventivo anual								
Examen medico preventivo anual y Atencion de demanada espontanea 2022	Resuelta	Normal	false	100	2022-03-01	2022-12-30	Subtarea en gestión permanente #19434: Examen medico preventivo anual y Atencion de demanada espontanea	Subtarea

Examen medico preventivo anual y atencion a demanda 2023	Resuelta	Normal	false	100		2023-12-22	Subtarea en gestión permanente #19434: Examen medico preventivo anual y Atencion de demanada espontanea	Subtarea
<p>Nota:</p> <p>Se atendieron en los consultorios periféricos de la DPSE al las y los estudiantes de las diferentes carreras en la resolución de perdida de salud por afecciones de baja complejidad, articulando con los efectores públicos de salud en aquellos casos cuya complejidad lo requiera.</p> <p>Se cubrió la necesidad de estudios de laboratorio articulando con el Laboratorio de Salud Publica de la Fc. de Cs Exactas</p> <p>Se proveyó del tratamiento medico indicado con la entrega gratuitas de medicamentos gestionada por la enfermería de sede central y la provisión de los mismos a través del Programa Remediar de Ministerio de Salud de La Nación.</p>								
Atencion GinecoObstetrica	En gestión permanente	Normal	-	100			Subtarea en gestión permanente #19431: Prevencion y Promocion de la Salud	Subtarea en gestión permanente
<p>Descripcion:</p> <p>Ademas de la profesional medica ginecoobstetra se incorporo una profesional obstetrica que de acuerdo a sus incumbencias atiende la demanda de salud del estudiantado en temas de embarazos,asesoramiento e indicacion de metodos anticonceptivos,prevencion de enfermedades de transmision sexual,participacion en el programa de salud sexual integral,etc.</p>								
<p>Nota:</p> <p>Daniel Mario de Sagastizabal escribió:</p> <p>Ademas de la profesional medica ginecoobstetra se incorporo una profesional obstetrica que de acuerdo a sus incumbencias atiende la demanda de salud del estudiantado en temas de embarazos,asesoramiento e indicacion de metodos anticonceptivos,prevencion de enfermedades de transmision sexual,participacion en el programa de salud sexual integral,etc.Atencion en Presidencia y consultorio descentralizado del Hospital San Martin de La Plata</p>								
Atencion GinecoObstetrica 2022	Resuelta	Normal	false	100	2022-05-01	2022-12-30	Subtarea en gestión permanente #20448: Atencion GinecoObstetrica	Subtarea
ATENCION GINECOOBSTETRICA 2023	Resuelta	Normal	false	100	2023-02-01	2023-12-22	Subtarea en gestión permanente #20448: Atencion GinecoObstetrica	Subtarea
Atencion Fonoaudiologica	En gestión permanente	Normal	-	100	2022-03-01	2022-12-30	Subtarea en gestión permanente #19431: Prevencion y Promocion de la Salud	Subtarea en gestión permanente
<p>Descripcion:</p> <p>Evaluacion preventiva en los colegios de pregrado y atencion de alumnos de grado con el fin de detectar,orientar a la consulta medica especializada y tartar afecciones relacionadas con la fonacion y audicion.</p>								
Atencion Fonoaudiologica 2022	Resuelta	Normal	false	100	2022-03-01	2022-12-31	Subtarea en gestión permanente #20639: Atencion Fonoaudiologica	Subtarea
ATENCION FONOAUDIOLOGICA 2023	Resuelta	Normal	false	100	2023-02-01	2023-12-20	Subtarea en gestión permanente #20639: Atencion Fonoaudiologica	Subtarea
<p>Nota:</p> <p>S reinicio el CURZO DE LA VOZ, con el dictado de 4 cursos con un total de 55 participantes</p>								
Demanda espontanea 2023	Resuelta	Normal	false	100	2023-02-01	2023-12-22	Subtarea en gestión permanente #19438: Atencion de demanada espontanea	Subtarea
Atencion medica a domicilio 2022	Resuelta	Normal	false	0		2022-12-31	Subtarea en gestión permanente #19441: Atencion medica a domicilio	Subtarea

Atencion medica a domicilio 2023	En gestión	Normal	false	90		2023-12-30	Subtarea en gestión permanente #19441: Atencion medica a domicilio	Subtarea
Atencion de enfermeria 2022	Resuelta	Normal	false	0		2022-12-30	Subtarea en gestión permanente #19446: Atencion de enfermeria	Subtarea
Atencion de Enfermeria Y VACUNACION 2023	Resuelta	Normal	false	100		2023-12-22	Subtarea en gestión permanente #19446: Atencion de enfermeria	Subtarea
Nota: CONTINUAN ACTIVOS LAS TRES SEDES DE VACUNACION PARA ESTUDIANTES RECTORADO-FACULTAD DE ODONTOLOGIA-FACULTAD DE CIENCIAS MEDICAS								
Plan Remediar 2023	Resuelta	Normal	false	100	2023-02-01	2023-12-22	Subtarea en gestión permanente #19517: Plan Remediar	Subtarea
Vacunacion 2022	Resuelta	Normal	false	0		2022-12-30	Subtarea en gestión permanente #19447: Vacunacion	Subtarea
Vacunacion 2023	Nueva	Normal	false	0			Subtarea en gestión permanente #19447: Vacunacion	Subtarea
Gestion de expedientes 2023	Resuelta	Normal	false	90	2023-02-01	2023-12-22	Subtarea en gestión permanente #19453: Gestión de expedientes	Subtarea
Nota: SEREALIZARON TRAMITACION DE DIF EXPEDIENTES Y TRAMITES A TRAVES DE LA PLATAFORMA SUDOCU								
Gestión de certificados /Fichas de salud 2022	Resuelta	Normal	false	100	2022-03-01	2022-10-31	Subtarea en gestión permanente #19454: Gestion de Certificados	Subtarea
Gestión de Certificados 2023	Resuelta	Normal	false	100	2023-02-01	2023-12-22	Subtarea en gestión permanente #19454: Gestion de Certificados	Subtarea
Disp. 176 COVID 2022	Resuelta	Normal	false	0		2022-12-30	Subtarea en gestión permanente #19455: Disp. 176 COVID	Subtarea
Disp. 176 COVID 2023	Resuelta	Normal	false	100	2023-02-01	2023-12-20	Subtarea en gestión permanente #19455: Disp. 176 COVID	Subtarea
Digesto	En gestión	Normal	false	70		2026-05-31	Subtarea en gestión permanente #19452: Gestion medico/administrativo	Subtarea
Descripcion: Con el objetivo de ordenar y facilitar la accesibilidad a todos los documentos que hacen al funcionamiento y sus alcances de la DPSE se crea el archivo de normas,disposiciones y cualquier otro registro que regulan el funcionamiento de la Direccion.								
Atencion medica Jardin Maternal U.N.L.P.	Resuelta	Normal	false	100	2022-02-22	2022-07-22	SubPrograma Operativo #18346: Atención médica y paramédica	Subtarea
Descripcion: Atencion medica y control COVID19 efectuada por profesional Medico Pediatra a los infantes del Jardin Maternal.								
Nota: Daniel Mario de Sagastizabal escribió: Atencion medica y control COVID19 efectuada por profesional Medico Pediatra a los infantes del Jardin Maternal.								

A partir de la disposición 6/22 de la DPSE la Profesional a cargo pasa a realizar prestaciones en la Escuela Joaquin V. Gonzalez y bajo la orbita de la Direccion de Cuidados de la Salud Estudiantil.

Difusión y promoción de la salud	En gestión	Normal	false	0	2022-06-01	2026-05-31		SubPrograma Operativo
----------------------------------	------------	--------	-------	---	------------	------------	--	-----------------------

Nota:

Se continúa mediante los Boletines, informando, aconsejando y compartiendo material de la OMS, ONU y OPS, a toda la Comunidad Universitaria.

6.04. [PG] Bienestar universitario

6.04.06. [PE] Salud Estudiantil

6.04.06.02. [SP] Articulación institucional: promoción y cuidados

Asunto	Estado	Prioridad	Privada	% Realizado	Fecha de inicio	Fecha fin	Tarea padre	Tipo
Diagramación de estrategias de vinculación	En gestión	Normal	false	0				SubPrograma Operativo
Generación de Convenios	En gestión	Normal	false	0				SubPrograma Operativo

6.04. [PG] Bienestar universitario

6.04.06. [PE] Salud Estudiantil

6.04.06.03. [SP] Gestión institucional de programas de beneficios

Asunto	Estado	Prioridad	Privada	% Realizado	Fecha de inicio	Fecha fin	Tarea padre	Tipo
Gestión y articulación de beneficios para estudiantes de grado y pregrado	En gestión	Normal	false	0				SubPrograma Operativo

6.04. [PG] Bienestar universitario

6.04.06. [PE] Salud Estudiantil

6.04.06.04. [SP] Transversalidad: estrategias para la comunicación y vinculación intra e inter institucional

Asunto	Estado	Prioridad	Privada	% Realizado	Fecha de inicio	Fecha fin	Tarea padre	Tipo
Políticas de articulación Direcciones-Prosecretaría	En gestión	Normal	false	0				SubPrograma Operativo
Estrategias comunes de comunicación	En gestión	Normal	false	0				SubPrograma Operativo

6.04. [PG] Bienestar universitario

6.04.07. [PE] Trayectorias: Políticas de Acompañamiento en la conformación de la identidad estudiantil

6.04.07.01. [SP] Talleres Gratuitos

Asunto	Estado	Prioridad	Privada	% Realizado	Fecha de inicio	Fecha fin	Tarea padre	Tipo
--------	--------	-----------	---------	-------------	-----------------	-----------	-------------	------

Gestión de propuestas extracurriculares académicas y artísticas	En gestión	Normal	false	90	2022-06-01	2026-05-30		SubPrograma Operativo
<p>Descripcion:</p> <p>Gestión de actividades y propuestas tendientes a acompañar las trayectorias más allá de las carreras elegidas, y que se vinculan con la conformación de la identidad universitaria, con el objetivo de fortalecer redes y establecer vínculos entre jóvenes de diferentes facultades.</p>								
Talleres para estudiantes 2022	Resuelta	Normal	false	100		2022-11-30	SubPrograma Operativo #18353: Gestión de propuestas extracurriculares académicas y artísticas	Subtarea
Talleres segundo cuatrimestre 2022	Resuelta	Normal	false	100	2022-06-01	2022-12-15	Subtarea #20436: Talleres para estudiantes 2022	Subtarea
<p>Descripcion:</p> <p>En el mes de julio de 2022 se realizó una convocatoria a Talleres cuatrimestrales. Difusión en redes: https://www.instagram.com/p/ChAXetllg5o/?utm_source=ig_web_copy_link https://www.instagram.com/p/ChAYGBhL29k/?utm_source=ig_web_copy_link https://www.instagram.com/p/CivpT7LPbdA/?utm_source=ig_web_copy_link</p> <p>Entre fines de noviembre y principios de diciembre se realizaron las muestras de algunas propuestas: https://www.instagram.com/p/CirYWRAvuhW/?utm_source=ig_web_copy_link https://www.instagram.com/p/Cj3878wOo-f/?utm_source=ig_web_copy_link https://www.instagram.com/p/CmHPDOLomk/?utm_source=ig_web_copy_link</p>								
Talleres para estudiantes 2023	En gestión	Normal	false	80		2023-11-30	SubPrograma Operativo #18353: Gestión de propuestas extracurriculares académicas y artísticas	Subtarea
Talleres para estudiantes 2023	Resuelta	Normal	false	80	2023-03-01	2023-12-15	Subtarea #20437: Talleres para estudiantes 2023	Subtarea
<p>Descripcion:</p> <p>En el período se encuentra abierta la inscripción a los talleres gratuitos destinados a estudiantes e ingresantes de la Universidad Nacional de La Plata. La propuesta tiene como ejes el arte, el movimiento, la literatura y el apoyo académico, distribuido en veinte talleres. La inscripción es presencial y estará abierta hasta el 29 de marzo. Las personas interesadas deberán acercarse con certificado de ingresante o estudiante regular, a la oficina de Bienestar Universitario, de lunes a viernes, en el horario de 9 a 15hs, Edificio de Presidencia de la UNLP, ubicado en 7 entre 47 y 48.</p> <p>Difusión: https://unlp.edu.ar/gestion/bienestar_universitario/estudiantes/abre-la-inscripcion-a-los-talleres-gratuitos-para-estudiantes-de-la-unlp-58853/</p> <p>Detalle de Talleres, días y horarios: https://www.instagram.com/p/Cp5h3aluDH6/?utm_source=ig_web_copy_link https://www.instagram.com/p/Cp5ilzUuxXF/?utm_source=ig_web_copy_link https://www.instagram.com/p/Cp5iV8OOWiu/?utm_source=ig_web_copy_link</p> <p>Más difusión en IG: https://www.instagram.com/reel/CqDrKxYPYD7/?utm_source=ig_web_copy_link</p>								
<p>Nota:</p> <p>Con más de 250 asistentes, a fines de noviembre cerraron todas las actividades contempladas en talleres.</p> <p>Actividad en redes: https://www.instagram.com/p/Czeb2IPPNcC/?utm_source=ig_web_copy_link&igsh=MzRIQDBiNWFIZA==</p>								

6.04. [PG] Bienestar universitario

6.04.07. [PE] Trayectorias: Políticas de Acompañamiento en la conformación de la identidad estudiantil

6.04.07.02. [SP] Actividades extracurriculares recreativas y deportivas

Gestión de las actividades culturales, deportivas y recreativas	En gestión	Normal	false	75	2022-06-01	2026-05-30		SubPrograma Operativo
<p>Descripcion:</p> <p>Articulación con la Dirección General de Deportes, el Municipio local, instituciones públicas y privadas, y organizaciones de la sociedad civil, de la ciudad y la Región, a fin de lograr acompañamiento y mejora en la realización de actividades conjuntas.</p>								
Expo UNLP	En gestión permanente	Normal	-	100	2022-06-01		SubPrograma Operativo #18354: Gestión de las actividades culturales, deportivas y recreativas	Subtarea en gestión permanente
<p>Descripcion:</p> <p>La Expo UNLP es la mega muestra educativa más grande de la Región. Hace ya varios años que su objetivo es la difusión de carreras y beneficios para la promoción del ingreso. En este sentido Bienestar Universitario participa de manera activa en la organización y realización del evento, garantizando stands de todas sus áreas, propuestas alternativas y novedosas para la democratización de las características de la Universidad Pública y Gratuita. Cada años más de 20.000 estudiantes secundarios, y personas nteresadas en conocer la UNLP, se acercan a la Expo.</p> <p>Nota:</p> <p>Maria Eugenia Ramallo escribió:</p> <p>La Expo UNLP es la mega muestra educativa más grande de la Región. Hace ya varios años que su objetivo es la difusión de carreras y beneficios para la promoción del ingreso. En este sentido Bienestar Universitario participa de manera activa en la organización y realización del evento, garantizando stands de todas sus áreas, propuestas alternativas y novedosas para la democratización de las características de la Universidad Pública y Gratuita. Cada año más de 20.000 estudiantes secundarios, y personas interesadas en conocer la UNLP, se acercan a la Expo.</p>								
Expo UNLP 2022	Resuelta	Normal	false	100	2022-06-01	2022-09-16	Subtarea en gestión permanente #20501: Expo UNLP	Subtarea
<p>Descripcion:</p> <p>Se realizó del 13 al 16 de setiembre de 2022, y la visitaron 25000 jóvenes de la región. Desde Bienestar Universitario se participó del evento, garantizando la instalación de espacios del área. En el centro de la nave del Pasaje Dardo Rocha se ubicaron los espacios destinados a la promoción del beneficios, y la difusión de beneficios:</p> <p>*Stand de Comedor Universitario: se entregaron frutas a lo largo de las 4 jornadas, y folletería informativa.</p> <p>*Stand de Becas UNLP: se realizó entrega permanente de folletería informativa.</p> <p>*Stand del Albergue Universitario:se realizó entrega permanente de folletería informativa.</p> <p>*Stand de salud Estudiantil:se realizó entrega permanente de folletería informativa y preservativos.</p> <p>*Stand Talleres, Clases y actividades recreativas: entrega de folletería informativa</p> <p>*Stand de la Dirección General de Deportes: entrega de folletería informativa</p> <p>*Stand y espacio central para el programa Vení a la UNLP: se entregó folletería, se realizaron juegos y 4 charlas diarias charlas de difusión de beneficios.</p> <p>Cada espacio tuvo personal con experiencia laboral en cada lugar, a fin de brindar información adecuada.</p> <p>La nuev incorporación al espacio de Bienestar fue un stand para "Esports UNLP", el espacio de formación pra estudiantes de la UNLP sobre deportes electrónico.</p> <p>Durante la Expo trabajaron, a su vez, 10 estudiantes universitarios promotores que realizaron entrega de folletería y brindaron información recorriendo todo el espacio del Pasaje.</p> <p>Links sobre el tema:</p> <p>https://www.instagram.com/p/Ch-oHe-PaCL/?utm_source=ig_web_copy_link</p> <p>https://www.instagram.com/reel/CidkaLzuTpG/?utm_source=ig_web_copy_link</p> <p>https://www.instagram.com/reel/CiglmyPjQSB/?utm_source=ig_web_copy_link</p> <p>https://www.instagram.com/reel/CiurnnrJ82/?utm_source=ig_web_copy_link</p> <p>https://www.instagram.com/p/CilQ4scpD4S/?utm_source=ig_web_copy_link</p>								
Expo 2023	Resuelta	Normal	false	100			Subtarea en gestión permanente #20501: Expo UNLP	Subtarea
<p>Descripcion:</p>								

<p>Se estableció la fecha para la realización del evento, será del 26 al 29 de septiembre. Por primera vez en su historia se destina un nuevo espacio para su ejecución, se realizará en el predio de la Dirección de Deportes de la UNLP.</p> <p>Se realizará la primera reunión organizativa con facultades y dependencias el día miércoles 12 de julio.</p> <p>Nota: Finalmente la actividad pudo desarrollarse en el Pasaje Dardo Rocha, lugar tradicional para la puesta en archa de esta propuesta. Del evento participaron más de 10000 jóvenes que se acercaron a conocer las carreras de la UNLP y los beneficios existentes para poder acceder a la educación pública. En el período se garantizaron las acciones necesarias para a óptima ejecución del evento (comunicación, diseño e impresión de piezas, administración de CLO y BEL, pagos a proveedores, licitaciones, etc.). Durante la semana de Expo se trabajó con 30 becarios/as, que tuvieron la tarea de dar apoyo en los stands, brindando difusión, o recorriendo el espacio a fin de brindar asesoramiento general. El stand de Bienestar Universitario contó con la participación de sus Direcciones, y, por segundo año consecutivo, con la Dirección General de Deportes y el Programa Esports.</p> <p>Se adjuntan links del evento: https://www.instagram.com/p/Cxq9m6pMiZH/?utm_source=ig_web_copy_link&igshid=MzRIODBiNWFIZA== https://www.instagram.com/p/CxtITmaM-xa/?utm_source=ig_web_copy_link&igshid=MzRIODBiNWFIZA== https://www.instagram.com/p/CxwMPQBM95x/?utm_source=ig_web_copy_link&igshid=MzRIODBiNWFIZA== https://www.instagram.com/p/Cxy2cv9MWKP/?utm_source=ig_web_copy_link&igshid=MzRIODBiNWFIZA==</p>									
Clases abiertas y recreativas	En gestión	Normal	false	90		2026-05-30	SubPrograma Operativo #18354: Gestión de las actividades culturales, deportivas y recreativas	Subtarea	
<p>Descripción: Desde la Prosecretaría de Bienestar Universitario se implementan las Clases Abiertas y Recreativas, destinadas a estudiantes de la Universidad Nacional de La Plata (UNLP) y a la comunidad en general, que deseen asistir a una o más disciplinas artísticas y deportivas. No requieren inscripción previa y se brindan en diversos horarios, días y ubicaciones, como el Partenón del Campo de Deportes y el Patio de la Presidencia de la UNLP. El objetivo es generar espacios saludables y gratuitos para toda la comunidad platense.</p>									
Clases abiertas 2022	Resuelta	Normal	false	100	2022-06-01	2022-11-30	Subtarea #20507: Clases abiertas y recreativas	Subtarea	
<p>Descripción: En junio de 2022 se continuó con la gestión de las clases iniciadas en el mes de marzo. Se fortaleció la estrategia de difusión. Se desarrollaron con normalidad, y culminaron en el mes de noviembre. Actividad en redes: https://www.instagram.com/p/ChpnlSVubbi/?utm_source=ig_web_copy_link https://www.instagram.com/p/Clqke8IODHO/?utm_source=ig_web_copy_link</p>									
Clases abiertas 2023	En gestión	Normal	false	80		2023-11-30	Subtarea #20507: Clases abiertas y recreativas	Subtarea	
<p>Nota: Las clases avanzan sin mayores inconvenientes. Se sumó en el mes de septiembre la disciplina Boxeo, que se dicta los días sábados en el Partenón. Se programa para fines del mes de noviembre el cierre de las actividades 2023. Difusión permanente: https://www.instagram.com/p/Cw3VxrgvD7F/?utm_source=ig_web_copy_link&igshid=MzRIODBiNWFIZA==</p>									
Gestión de Proyectos de Voluntariado Universitario	En gestión permanente	Normal	-	58	2026-05-30		SubPrograma Operativo #18354: Gestión de las actividades culturales, deportivas y recreativas	Subtarea en gestión permanente	
<p>Descripción: Se procura gestionar diversos proyectos de voluntariado universitario ante la Subsecretaría de Fortalecimiento a las Trayectorias, perteneciente a la Secretaría de Políticas Universitarias de la Nación. El objetivo es acompañar las trayectorias educativas, contribuyendo al ingreso, progreso y egreso de los/as estudiantes. Así se diseñan propuestas diversas y alternativas que permitan a las y los estudiante universitarios participar de prácticas de voluntariado en territorio, a partir de sus intereses pre profesionales.</p>									

Voluntariado "Mi mundo ocupacional"	Resuelta	Normal	false	90		2023-04-30	Subtarea en gestión permanente #20510: Gestión de Proyectos de Voluntariado Universitario	Subtarea
<p>Descripcion:</p> <p>A lo largo de 2022 se implementó el proyecto "Mi mundo ocupacional", en conjunto con el Centro de Orientación Vocacional y Ocupacional de la Facultad de Psicología. La propuesta estuvo dirigida a estudiantes en los últimos años de alguna carrera de la UNLP que tuvieran interés en formarse en extensión universitaria. El intercambio con jóvenes de diferentes escuelas secundarias, tuvo como fin generar herramientas de apoyo para pensar posibilidades ocupacionales al término de la educación secundaria. Reflexionar sobre la formación pos secundario de una manera diferente busca promover la continuidad de estudios en la Educación Superior.</p> <p>Mi mundo ocupacional se llevó a cabo junto a estudiantes de 3° y 4° de algunas escuelas secundarias de City Bell, Gonnet, Berisso, Bavio y Vieytes.</p> <p>En el mes de marzo se realizó la convocatoria: https://www.instagram.com/p/CbQqKVavY43/?utm_source=ig_web_copy_link https://unlp.edu.ar/gestion/bienestar_universitario/estudiantes/convocatoria-abierta-al-voluntariado-mi-mundo-ocupacional-21209-41209/</p> <p>En el mes de noviembre se realizó la jornada de cierre: https://www.instagram.com/p/CkOOIl-rZJu/?utm_source=ig_web_copy_link</p> <p>Se adjunta proyecto y material de uso en las capacitaciones. A la fecha se está realizando la rendición técnico administrativa de cierre. https://www.instagram.com/p/CkOOIl-rZJu/?utm_source=ig_web_copy_link</p>								
<p>Nota:</p> <p>Se realizó la rendición técnica final del proyecto, fue presentada a la Secretaría de Políticas Universitaria de acuerdo a los plazos establecidos por la organización.</p>								
Voluntariado "La Memoria es adelante"	En gestión	Normal	false	20	2022-09-20	2024-04-30	Subtarea en gestión permanente #20510: Gestión de Proyectos de Voluntariado Universitario	Subtarea
<p>Descripcion:</p> <p>Este proyecto fue presentado en el mes de septiembre en la convocatoria Malvinas Argentinas. Estamos a la espera de los resultados de aprobación para conseguir financiamiento para su implementación, por parte de a SPU.</p> <p>Está diseñado como una intervención dirigida a un colectivo: niñas, niños y adolescentes del barrio La Hermosura, situado al sudeste de la ciudad de La Plata, destinado fundamentalmente aquellos que estén atravesando una situación social, cultural, económica, simbólica y política vulnerable.</p> <p>Situamos esta propuesta entendiendo la necesidad de construir estrategias tempranas para el acceso a la educación no formal, partiendo de considerar las trayectorias barriales y su vinculación con el acceso a bienes culturales, en torno a la idea de niñeces y adolescencias en plural como identidades construidas, situadas. Los pensamos desde su singularidad, y a su vez nos abren la posibilidad de problematizar la heterogeneidad asumiendo que hay un contexto social que atraviesa y construye sus biografías.</p> <p>Se adjunta proyecto.</p>								
<p>Nota:</p> <p>El proyecto fue aprobado para su implementación. A la espera de la acreditación de fondos.</p>								
Voluntariado "El Pino en la plaza"	En gestión	Normal	false	20	2022-12-30	2024-04-30	Subtarea en gestión permanente #20510: Gestión de Proyectos de Voluntariado Universitario	Subtarea
<p>Descripcion:</p> <p>Este proyecto fue presentado en el mes de diciembre de 2022, en la Convocatoria "Sigamos Estudiando 2022", entendida como continuidad del proyecto "Mi mundo ocupacional" (Convocatoria Sigamos Estudiando 2021). A la fecha estamos a la espera de su aprobación por parte de la SPU, para conseguir financiamiento para su implementación en este 2023.</p> <p>En este Proyecto propone de manera colectiva entre estudiantes secundarios/as, universitarios/as, docentes de la escuela, docentes, nodocentes y graduados/as universitarix, buscaremos repensar las estrategias pedagógicas utilizadas a fin de garantizar la incorporación de conocimientos establecidos en la currícula de la educación formal secundaria, a partir de incorporar prácticas alternativas en el proceso de enseñanza y</p>								

<p>aprendizaje.</p> <p>Se repensará el dictado de contenidos curriculares para vincularlos con el entorno natural de en un barrio semi rural de la periferia platense. Se buscará repensar y reflexionar las prácticas pedagógicas habituales, utilizando como eje y disparador el sentido de pertenencia, el diálogo, el consenso, la solidaridad, el respeto mutuo y los derechos, reflexionando desde la práctica la construcción y reconstrucción de una identidad colectiva, escolar y barrial. Serán destinatarios/as directos/as adolescentes estudiantes de la Escuela de Educación Secundaria n° 4 del Paraje El Pino, partido de Magdalena. Se buscará generar, en la interacción entre destinatarios/as y estudiantes-voluntarios/as, lazos de pertenencia, intercambio cultural e integración social. Se adjunta proyecto.</p>								
<p>Nota:</p> <p>El proyecto fue aprobado para su implementación. A la espera de la acreditación de fondos.</p>								
Voluntariados Deportivos	En gestión permanente	Normal	-	95			Subtarea en gestión permanente #20510: Gestión de Proyectos de Voluntariado Universitario	Subtarea en gestión permanente
<p>Descripción:</p> <p>Se realizó la convocatoria para estudiantes voluntarios/as que deseen sumarse a Torneos UNLP y colaborar con las tareas que se realicen durante el torneo, como: asistente de cancha, planillero, en el armado del fixture, entre otras. Actualmente participan de las jornadas acompañando al equipo de coordinación.</p> <p>https://www.instagram.com/p/CsbvxNEuckB/?utm_source=ig_web_copy_link&igshid=MzRIODBiNWFIZA==</p> <p>Se iniciaron las gestiones para la convocatoria de voluntariado para los juegos Universitarios Argentinos, que este año serán en la UNLP.</p>								
Voluntariado Maratón UNLP 2023	En gestión	Normal	false	90	2023-09-10	2023-10-30	Subtarea en gestión permanente #22011: Voluntariados Deportivos	Subtarea
<p>Descripción:</p> <p>Se realizó la convocatoria a Voluntarios/as para acompañar en la realización de diversas tareas durante la Maratón UNLP 2023. Info sobre la actividad: https://www.instagram.com/p/CxYgTwUPHzz/?utm_source=ig_web_copy_link&igshid=MzRIODBiNWFIZA==</p> <p>Participaron alrededor de 30 estudiantes voluntarios: el sábado 7 mantuvieron una capacitación en el edificio de Presidencia, y el domingo 8 acompañaron en tareas operativas de Bienestar Universitario y la Dirección General de Deportes, durante la Maratón. Resta la entrega de certificaciones.</p>								
Voluntariado JUAR 2023	Resuelta	Normal	false	100	2023-07-31	2023-09-30	Subtarea en gestión permanente #22011: Voluntariados Deportivos	Subtarea
<p>Descripción:</p> <p>Se realizó la convocatoria, inscripción y participación de estudiantes para ser voluntarios/as de los Juegos Universitarios Argentinos, Región Conurbano Sur, de los cuales la UNLP fue sede. Se anotaron 80 estudiantes, que realizaron diversas tareas operativas vinculadas a la organización y operativización de la premiación, el transporte, la comida, la fiesta inaugural y el armado en las canchas de las diversas disciplinas. Difusión de la actividad: https://www.instagram.com/p/CvXpAmvsOU8/?utm_source=ig_web_copy_link&igshid=MzRIODBiNWFIZA==</p>								
Vivo la UNLP: difusión para la convocatoria de estudiantes guías.	Resuelta	Normal	false	100	2023-08-15	2023-09-15	Subtarea en gestión permanente #20510: Gestión de Proyectos de Voluntariado Universitario	Subtarea
<p>Descripción:</p> <p>Durante el período se realizó la convocatoria a estudiantes universitarios/as para participar de manera voluntaria del programa Vivo la UNLP, gestionado desde la Dirección de Vinculación con el Nivel Medio.</p>								

Link de la convocatoria: https://www.instagram.com/p/Cv9y3HNuLxY/?utm_source=ig_web_copy_link&igshid=MzRIODBiNWFIZA==								
Estación Roble	En gestión	Normal	false	60			SubPrograma Operativo #18354: Gestión de las actividades culturales, deportivas y recreativas	Subtarea
Actividades 2023	En gestión	Normal	false	60			Subtarea #22008: Estación Roble	Subtarea
<p>Nota:</p> <p>Nueva propuesta deportiva, lúdica y gratuita, realizada entre la Prosecretaría de Bienestar Universitario y la Dirección General de Deportes. Está destinada a estudiantes de carreras de grado de la Universidad Nacional de La Plata, y tiene como objetivo ampliar las actividades destinadas a fortalecer la integración estudiantil.</p> <p>https://www.instagram.com/p/Cq3q1l4vhDC/?utm_source=ig_web_copy_link&igshid=MzRIODBiNWFIZA==</p>								
Deportes primer cuatrimestre	En gestión	Normal	false	60		2023-11-30	Subtarea #22009: Actividades 2023	Subtarea
<p>Descripción:</p> <p>En este primer cuatrimestre se realizan las siguientes actividades deportivas no competitivas: Fútbol mixto Vóley mixto Tenis de mesa mixto Hockey Mixto</p> <p>Se adjuntan imágenes. Período de planificación de nuevas propuestas para el segundo cuatrimestre.</p>								
Deportes segundo cuatrimestre	En gestión	Normal	false	60	2023-08-01	2023-11-30	Subtarea #22010: Deportes primer cuatrimestre	Subtarea
<p>Descripción:</p> <p>En el período se sumaron docentes para poder armar nuevos grupos por deportes, a fin de dar respuesta a la demanda. A su vez se abrieron dos nuevas disciplinas: básquet y juegos alternativos.</p> <p>Difusión en redes: https://www.instagram.com/p/CvxbZLzLmgi/?utm_source=ig_web_copy_link&igshid=MzRIODBiNWFIZA== https://www.instagram.com/p/CwQGJk4s6nk/?utm_source=ig_web_copy_link&igshid=MzRIODBiNWFIZA==</p>								
Maratón "Delfor de la Canal"	En gestión	Normal	false	100		2026-10-31		SubPrograma Operativo
<p>Descripción:</p> <p>La Maratón UNLP se ha constituido como el lugar de encuentro por excelencia de la comunidad amplia y diversa que habita nuestra región: estudiantes, familias, amistades, corredores profesionales. La Maratón es el momento del año que toda la ciudad de La Plata está esperando, y gracias a un gran esfuerzo de organización, coordinación y colaboración con decenas de organizaciones públicas y privadas, la Universidad Pública decide que el desarrollo de esta práctica deportiva tenga su identidad propia en tanto propuesta abierta a toda la comunidad, de manera gratuita y solidaria.</p>								
Maratón 2022	Resuelta	Normal	false	100		2022-10-30	SubPrograma Operativo #18355: Maratón "Delfor de la Canal"	Subtarea
<p>Nota:</p> <p>En el mes de junio de 2022 se realizaron las gestiones para organizar la Maratón 2022 el día domingo 23 de octubre. Se estableció vínculo con las instituciones que colaboran cada año (Municipalidad de La Plata, Banco Alimentario, sponsors, etc.). Se inició el trabajo articulado con la Dirección General de Deportes, la Dirección de Servicios Sociales y la Dirección del Comedor Universitario.</p> <p>Convocatoria y difusión en redes: https://www.instagram.com/p/Cjl5v5GL7cW/?utm_source=ig_web_copy_link https://unlp.edu.ar/gestion/bienestar_universitario/la-ciudad-se-prepara-para-vivir-la-17-edicion-de-la-clasica-maraton-de-la-unlp-51445/</p>								

Realización de remeras por cooperativas de liberados que ganaron la licitación:
<https://unlp.edu.ar/institucional/ddhh/pauc/cooperativa-de-liberados-participo-de-la-confeccion-de-las-remeras-de-la-maraton-de-la-unlp-52438/>

Maratón solidaria: como cada año, la Maratón es solidaria, ya que en la inscripción se solicita un alimento no perecedero para ser donado al Banco Alimentario. Más de 10000 kg de alimentos se juntaron en 2022, cifra récord. Campaña de difusión:
https://www.instagram.com/p/Cj3v8f5PEXI/?utm_source=ig_web_copy_link

En los siguientes links podrá verse la campaña para convocar, y los sponsors 2022:
https://www.instagram.com/reel/CjYlgKpLWPg/?utm_source=ig_web_copy_link
<https://unlp.edu.ar/maraton/nos-acompanan/>
https://www.instagram.com/p/Cj0w1Q7PDAO/?utm_source=ig_web_copy_link

Trabajo con estudiantes universitarios. Se realizaron 3 convocatorias para acompañar las tareas durante la acreditación (22 de octubre) y el día de la Maratón:

- 50 estudiantes trabajaron el día de la acreditación en la recepción, entrega de kits y remeras; y en los diferentes puestos el día de la maratón (escenario, cortes en la plaza, re dirección de atletas y público en general, guardarropas)
- 80 estudiantes integrantes de los equipos deportivos de la Dirección de Deportes estuvieron garantizando la largada y los cortes de calle a lo largo del recorrido
- 20 estudiantes voluntarios participaron de diferentes tareas el día de la maratón. Los mismos fueron convocados por redes sociales a fin de generar un espacio para quienes quisieran vivir la experiencia desde adentro:
https://www.instagram.com/p/CjqCf8jsl7k/?utm_source=ig_web_copy_link

Registro de la Maratón 2022:
https://unlp.edu.ar/gestion/bienestar_universitario/mas-de-10-mil-personas-se-inscribieron-para-participar-de-la-maraton-de-la-unlp-52547/
https://www.instagram.com/p/CkGy9rjP44a/?utm_source=ig_web_copy_link
https://unlp.edu.ar/gestion/bienestar_universitario/mas-de-12-mil-atletas-participaron-de-la-maraton-de-la-unlp-52630/

Maratón 2023	Resuelta	Normal	false	100	2023-03-20	2023-10-30	SubPrograma Operativo #18355: Maratón "Delfor de la Canal"	Subtarea
--------------	----------	--------	-------	-----	------------	------------	--	----------

Descripcion:
 Se iniciaron las gestiones para la organización del evento 2023. La fecha establecida es domingo 8 de octubre, a la fecha en gestiones ante el municipio local a fin de lograr la autorización y avanzar en cuestiones operativas.

Nota:
 La actividad se realizó según lo planificado. Links del evento:
https://www.instagram.com/reel/CyL1yCqLFXK/?utm_source=ig_web_copy_link&igshid=MzRIODBiNWFIZA==
https://unlp.edu.ar/gestion/bienestar_universitario/cerca-de-14-mil-atletas-participaron-de-la-maraton-de-la-unlp-71150/

En el período se realizaron las compras necesarias para garantizar la óptima ejecución de la Acreditación (7 de octubre) y la Maratón (8 de octubre):

- *Servicios profesionales para las inscripciones;
- *Compra de 9000 remeras en total: rojas para 2 y 5 Km; fucsias para 10K, y verdes de organización;
- *Alquiler de escenario y pantalla;
- *Alquiler de arco de largada y llegada;
- *Alquiler de baños químicos;
- *Servicios profesionales de locución
- *Servicios profesionales de registro y documentación el evento;
- *Alquiler de tablonés, sillas y gacebos para la operativización de las jornadas; entre otras.

Se coordinó la actividad con diversas áreas de la Presidencia, la UNLP y OSC:

- *Dirección General de Deportes;
- Dirección de Políticas de Salud Estudiantil;
- *Comedor Universitario;
- *SAF y áreas administrativas;
- *Secretaría Privada;

<p>*Intendencia; *Secretaría de Ambiente; *Banco Alimentario: se donaron más de 12000 kg de alimentos no perecederos. *Sponsors: Banco Nación, Powerade, DSS, ABSA, Municipalidad de La Plata.</p> <p>Para la ejecución se realizó trabajo articulado con más de 300 personas entre trabajadores/as, becarios/as, voluntarios/as de Deportes y de Bienestar.</p>									
Torneos deportivos de grado y pregrado	En gestión	Normal	false	90		2023-11-30		SubPrograma Operativo	
<p>Descripción:</p> <p>Gestión, promoción y realización, junto a la Dirección General de Deportes, de actividades deportivas y recreativas que tienen como fin promover la vida saludable, estimular la vinculación interfacultades y acompañar las trayectorias académicas con propuestas complementarias a las carreras elegidas, en tanto necesarias para la formación integral de las y los estudiantes.</p>									
Torneos 2022	Resuelta	Normal	false	100		2022-11-15	SubPrograma Operativo #18356: Torneos deportivos de grado y pregrado	Subtarea	
<p>Nota:</p> <p>Hasta el mes de agosto se realizó la inscripción. A partir de allí y hasta principios de noviembre se desarrolló el torneo. Participaron 13 equipos de básquet masculino y 7 de femenino. Se adjuntan imágenes, y links de difusión: https://www.instagram.com/p/CfFVZtlvkne/?utm_source=ig_web_copy_link</p>									
Torneos 2023	En gestión	Normal	false	80		2023-11-30	SubPrograma Operativo #18356: Torneos deportivos de grado y pregrado	Subtarea	
<p>Descripción:</p> <p>Entre los meses de abril se realizó la inscripción destinada a estudiantes para participar de torneos de vóley mixto, fútbol tenis mixto y básquet mixto. En junio comenzaron, se realizan los días domingos. Participan alrededor de 300 estudiantes universitarios/as.</p> <p>https://www.instagram.com/p/CrbVnd3Mh6X/?utm_source=ig_web_copy_link&igshid=MzRIODBiNWFIZA== https://www.instagram.com/p/CrbWCW4MTCW/?utm_source=ig_web_copy_link&igshid=MzRIODBiNWFIZA== https://www.instagram.com/p/CrbWZDpuU-z/?utm_source=ig_web_copy_link&igshid=MzRIODBiNWFIZA== https://www.instagram.com/p/Cr_wxR3v6c-/?utm_source=ig_web_copy_link&igshid=MzRIODBiNWFIZA==</p>									
<p>Nota:</p> <p>Se planifican los últimos partidos y entrega de medallas de los Torneos para el mes de noviembre.</p>									
Mejor Aire: programa libre de humo de tabaco.	En gestión	Normal	false	85				SubPrograma Operativo	
<p>Descripción:</p> <p>Desde 2009 se generan diversas líneas de acción a fin de crear espacios libres de humo y brindar información a la comunidad universitaria sobre los riesgos que conlleva la adicción a la nicotina, ofreciendo asesoramiento médico y psicológico a personas fumadoras.</p>									
Realización de talleres y capacitaciones	En gestión	Normal	false	70			SubPrograma Operativo #21785: Mejor Aire: programa libre de humo de tabaco.	Subtarea	
<p>Nota:</p> <p>En el período se realizó la 3° Capacitación "El tabaquismo como problemática sanitaria, ambiental y social", destinada a estudiantes de carreras de grado. Participaron alrededor de 20 personas. Difusión: https://www.instagram.com/p/CwfxAHbr7An/?utm_source=ig_web_copy_link&igshid=MzRIODBiNWFIZA==</p> <p>Se planifica una capacitación más antes de cerrar el año.</p>									

Día Mundial sin Tabaco	Resuelta	Normal	false	100			SubPrograma Operativo #21785: Mejor Aire: programa libre de humo de tabaco.	Subtarea
<p>Nota:</p> <p>Cada 31 de mayo se realizan jornadas de concientización, enmarcada en el Día Mundial sin Tabaco instituida por la Asamblea Mundial de la Salud en 1987, con el objetivo de concientizar sobre la epidemia de tabaquismo y sus efectos letales.</p> <p>El tabaco mata cada año a más de 8 millones de personas y destruye nuestro medio ambiente, perjudicando aún más la salud de las personas debido al cultivo, la fabricación, la distribución, el consumo y la eliminación de los productos de tabaco.</p> <p>Este año la actividad se realizó en el Comedor Universitario Sede Malvinas. Se adjuntan imágenes.</p> <p>Se realizan diversas consultas a estudiantes a fin de conocer su vínculo con el tabaco y poder pensar estrategias de acompañamiento para la comunidad educativa.</p>								
Espacios Libres de Humo	En gestión permanente	Normal	-	0			SubPrograma Operativo #21785: Mejor Aire: programa libre de humo de tabaco.	Subtarea en gestión permanente
<p>Descripcion:</p> <p>Desde hace varios años el edificio de Presidencia de la Universidad ha sido declarado como un espacio libre de humo de tabaco. Para ello fue y es fundamental el compromiso de todo el personal no docente.</p> <p>En este sentido, de forma conjunta con esa estrategia tendiente a proteger la salud tanto de los fumadores como de los no fumadores, se brinda un servicio de asesoramiento y seguimiento médico, psicológico y social para la comunidad educativa que quiera dejar de fumar, ya que el tabaquismo es una adicción que genera una triple dependencia biológica, psicológica y social.</p>								
Difusión pública del Programa	En gestión permanente	Normal	-	0			Subtarea en gestión permanente #22005: Espacios Libres de Humo	Subtarea en gestión permanente
<p>Descripcion:</p> <p>En el período se procuró mostrar en diversas actividades el Programa, sus características y alcances. En este sentido se participó el miércoles 27 de septiembre en la Expo UNLP, brindando asesoramiento a jóvenes que se acercaban al stand de Bienestar Universitario; y durante la jornada de acreditación para la Maratón UNLP 2023, el sábado 7 de octubre, haciendo lo propio con los más de 12.000 atletas que se acercaron al Rectorado.</p>								

6.04. [PG] Bienestar universitario

6.04.07. [PE] Trayectorias: Políticas de Acompañamiento en la conformación de la identidad estudiantil

6.04.07.03. [SP] Transversalidad: estrategias para la comunicación y vinculación intra e inter institucional

Asunto	Estado	Prioridad	Privada	% Realizado	Fecha de inicio	Fecha fin	Tarea padre	Tipo
Políticas de articulación Direcciones-Prosecretaría	En gestión	Normal	false	0	2022-06-01	2026-05-30		SubPrograma Operativo
<p>Descripcion:</p> <p>Intercambio permanente y actualización de la información que cada área genera. Generación de espacios colaborativos.</p>								
Espacios de intercambio comunes	En gestión permanente	Normal	-	0	2022-06-01		SubPrograma Operativo #18357: Políticas de articulación Direcciones-Prosecretaría	Subtarea en gestión permanente
<p>Descripcion:</p> <p>Se procura mantener diversos canales de comunicación abiertos, a fin de lograr articular la difusión de las políticas que cada área genera o requiere informar a estudiantes.</p>								

Intercambio de información	En gestión permanente	Normal	-	0	2022-06-01		Subtarea en gestión permanente #20517: Espacios de intercambio comunes	Subtarea en gestión permanente
<p>Descripción:</p> <p>Se realizan reuniones presenciales, virtuales, intercambio por grupos de WhatsApp y correo electrónico a fin de lograr fluidez en la comunicación entre la Prosecretaría y las Direcciones.</p> <p>Difusión en redes:</p> <p>Albergue Universitario https://www.instagram.com/p/ClRzB79vdV-/?utm_source=ig_web_copy_link</p> <p>Salud Estudiantil: https://www.instagram.com/p/Clg8U6Dvajb/?utm_source=ig_web_copy_link</p> <p>Becas UNLP: https://www.instagram.com/p/Cl1KviAMdEH/?utm_source=ig_web_copy_link</p> <p>Comedor Universitario: https://www.instagram.com/p/CoIE3kwLjRL/?utm_source=ig_web_copy_link</p> <p>Vinculación con el Nivel Medio: https://www.instagram.com/p/CoaFiP-rn0c/?utm_source=ig_web_copy_link</p>								
<p>Nota:</p> <p>Difusión de nuevas actividades y/o publicaciones colaborativas:</p> <p>Salud Estudiantil: https://www.instagram.com/p/CumwosWrdCi/?utm_source=ig_web_copy_link&igshid=MzRIODBiNWFIZA==</p> <p>Promoción y cuidados de la salud: https://www.instagram.com/p/Cx8WXeTLdUF/?utm_source=ig_web_copy_link&igshid=MzRIODBiNWFIZA==</p> <p>Vinculación: https://www.instagram.com/p/Cup-Ls8MGi1/?utm_source=ig_web_copy_link&igshid=MzRIODBiNWFIZA==</p> <p>Albergue: https://www.instagram.com/p/CyRhQskvf-j/?utm_source=ig_web_copy_link&igshid=MzRIODBiNWFIZA==</p> <p>Becas: https://www.instagram.com/p/CuXXMK6vnGK/?utm_source=ig_web_copy_link&igshid=MzRIODBiNWFIZA==</p> <p>Comedor: https://www.instagram.com/p/CuSH1byLt9V/?utm_source=ig_web_copy_link&igshid=MzRIODBiNWFIZA==</p>								
Piezas comunes de diseño	En gestión permanente	Normal	-	0	2022-06-01		Subtarea en gestión permanente #20517: Espacios de intercambio comunes	Subtarea en gestión permanente
<p>Descripción:</p> <p>Se realizan diversas piezas de diseño que procuran brindar información de todas las áreas integrantes de la prosecretaría, a la vez que generar sentido pertenencia. Por ejemplo, el tríptico informativo de Bienestar, que contempla información actualizada de todas las Direcciones, la remera identitaria para la Expo UNLP, entre otras.</p>								
Estrategias comunes de comunicación	En gestión	Normal	false	0	2022-06-01	2026-05-30		SubPrograma Operativo
<p>Descripción:</p> <p>Diseño y aplicación de estrategias de comunicación institucional que habiliten espacios democráticos de difusión de las políticas públicas del área.</p>								

Difusión de fechas relevantes y efemérides	En gestión permanente	Normal	-	0	2022-06-01		SubPrograma Operativo #18358: Estrategias comunes de comunicación	Subtarea en gestión permanente
<p>Descripción:</p> <p>Se procura mantener cierta continuidad en la difusión de fechas que quedan resultar de interés para las y los estudiantes, y se realizan selecciones mensuales de efemérides a destacar, teniendo en cuenta su carácter inclusivo y diverso. En este sentido se debate cada fecha a comunicar, su significado en la sociedad, la forma de nombrar el acontecimiento, etc.</p>								
Fechas relevantes.	En gestión permanente	Normal	-	0	2022-06-01		Subtarea en gestión permanente #20514: Difusión de fechas relevantes y efemérides	Subtarea en gestión permanente
<p>Descripción:</p> <p>Se comunica periódicamente las fechas consideradas de interés para las y los estudiantes universitarios.</p> <p>Algunos ejemplos:</p> <p>Elecciones estudiantiles: https://www.instagram.com/p/CkRbAiHP3SP/?utm_source=ig_web_copy_link</p> <p>Inscripciones UNLP: https://www.instagram.com/p/Ckq_yLJPh7f/?utm_source=ig_web_copy_link</p> <p>Inscripción Becas UNLP: https://www.instagram.com/reel/CkY92mLPfSq/?utm_source=ig_web_copy_link</p>								
<p>Nota:</p> <p>Continúa la política de difusión de temas considerados de relevancia, de acuerdo al contexto social.</p> <p>Ejemplos:</p> <p>Campaña #YoVoto: https://www.instagram.com/p/CvzvqxhM6hu/?utm_source=ig_web_copy_link&igshid=MzRIODBiNWFIZA==</p> <p>Becas de Nación: https://www.instagram.com/p/Cvw2fzTOtSG/?utm_source=ig_web_copy_link&igshid=MzRIODBiNWFIZA==</p> <p>Actividades: https://www.instagram.com/p/CwA2suZLJqd/?utm_source=ig_web_copy_link&igshid=MzRIODBiNWFIZA==</p>								
Efemérides	En gestión permanente	Normal	-	0	2022-06-01		Subtarea en gestión permanente #20514: Difusión de fechas relevantes y efemérides	Subtarea en gestión permanente
<p>Descripción:</p> <p>Desde una perspectiva inclusiva, sostenible, feminista y diversa, se abordan efemérides consideradas relevantes para la comunicación institucional.</p> <p>Algunos ejemplos a la fecha:</p> <p>Paso a la inmortalidad de Güemes: https://www.instagram.com/p/Ce6J22POxwP/?utm_source=ig_web_copy_link</p> <p>Aniversario de la sanción de la Ley de Matrimonio Igualitario https://www.instagram.com/p/CgCqftuLdJO/?utm_source=ig_web_copy_link</p> <p>Día de las y los estudiantes: https://www.instagram.com/p/Cix0IHdu5sn/?utm_source=ig_web_copy_link</p> <p>Día de la Soberanía Nacional: https://www.instagram.com/p/CILx-kBuCQe/?utm_source=ig_web_copy_link</p> <p>Día de la Eliminación de la Violencia contra la Mujer: https://www.instagram.com/p/CIYtdSOKqV/?utm_source=ig_web_copy_link</p> <p>Carnaval: https://www.instagram.com/p/Co4sy8nufjm/?utm_source=ig_web_copy_link</p> <p>Día mundial del Agua: https://www.instagram.com/p/CqF7v3dMZgK/?utm_source=ig_web_copy_link</p> <p>Día de la Memoria por la Verdad y la Justicia: https://www.instagram.com/p/CqLFNGPM8zc/?utm_source=ig_web_copy_link</p>								
<p>Nota:</p> <p>Continúa la política de difusión, se propone siempre la publicación en todas las redes de las Direcciones de Bienestar.</p>								

Ejemplo: Día del Respeto a la Diversidad Cultural IG Bienestar: https://www.instagram.com/p/CyTJ4cJstBQ/?utm_source=ig_web_copy_link&igshid=MzRIODBiNWFIZA== IG Albergue: https://www.instagram.com/p/CyTPJGosgNz/?utm_source=ig_web_copy_link&igshid=MzRIODBiNWFIZA== IG Vinculación: https://www.instagram.com/p/CyTKcC6O1ee/?utm_source=ig_web_copy_link&igshid=MzRIODBiNWFIZA==								
Vínculo con otras instituciones	En gestión permanente	Normal	-	0			SubPrograma Operativo #18358: Estrategias comunes de comunicación	Subtarea en gestión permanente
Descripción: Se procura estimular espacios de difusión de las políticas de Bienestar Universitario de la UNLP en otras organizaciones a fin de lograr mayor alcance en la comunicación institucional.								
Articulación RedBien	En gestión permanente	Normal	-	0	2022-11-01		Subtarea en gestión permanente #20542: Vínculo con otras instituciones	Subtarea en gestión permanente
Descripción: Se procura sostener diálogo y vínculo permanente con organizaciones externas a la UNLP. En esta línea es permanente el vínculo con Educación de Nación, a fin de dar difusión a los diversos sistemas de becas y beneficios que otorgan. Por otra parte se procura revalorizar la relación con la Red de Bienestar Universitario del CIN. Entre otras estrategias, comunicamos nuestras políticas a través de los espacios de difusión con que el organismo cuenta: https://redbien.cin.edu.ar/noticias/39-igualdad-de-oportunidades-para-estudiar								
Nota: En el período se realiza la recolección de datos de síntesis anual de actividades para compartir con la RedBien a fin de lograr su publicación en sus redes sociales.								

6.05. [PG] Coordinación con áreas de gestión

6.05.01. [PE] Coordinación con el Área Académica

6.05.01.01. [SP] Procesos de titulaciones diplomadas

Asunto	Estado	Prioridad	Privada	% Realizado	Fecha de inicio	Fecha fin	Tarea padre	Tipo
Títulos	En gestión	Normal	false	0				SubPrograma Operativo
Diplomas	En gestión	Normal	false	0				SubPrograma Operativo

6.05. [PG] Coordinación con áreas de gestión

6.05.01. [PE] Coordinación con el Área Académica

6.05.01.02. [SP] Promoción y articulación de políticas de democratización del acceso al conocimiento y de popularización de la ciencia

Asunto	Estado	Prioridad	Privada	% Realizado	Fecha de inicio	Fecha fin	Tarea padre	Tipo
Articulación con la Secretaria de Planeamiento, Obras y Sevicios	En gestión	Normal	false	50		2026-05-31		Subtarea
Descripción: Articulación con la Prosecretaría de Planeamiento, Obras y Servicios								

<p>-Para la provisión de un espacio destinado a la sede de gestión e investigación de Mundo Nuevo UNLP, en el marco de los espacios de Presidencia. Desde 2011</p> <p>-Gestión de acciones para la provisión de un depósito destinado a alojar las exhibiciones y equipamientos de Mundo Nuevo UNLP, que fueran reducidas por la Municipalidad de La Plata, en el marco del convenio entre la UNLP y la Municipalidad de La Plata. Desde 1 de febrero de 2017</p>								
<p>Nota:</p> <p>Mudanza de algunos exhibidores de Mundo Nuevo desde distintos espacios provisorios gestionados por la Sec a un nuevo depósito temporario en la UNLP (diciembre 2020)</p>								
Articulación con Proyecto de extensión Kefir	Cancelada	Normal	false	20	2019-11-01			Subtarea
<p>Descripcion:</p> <p>Articulación con el equipo interdisciplinario del Proyecto para el desarrollo de actividades de formación sobre cultura científica y popularización de las ciencias.</p>								
<p>Nota:</p> <p>4-11-19. Primera reunión presencial con el equipo interdisciplinario del proyecto Kefir. Conocimiento de la problemática y objetivos del proyecto. Definición de acciones a desarrollar como asesoramiento y formación en popularización de las ciencias, entre otras.</p>								
Mundo Nuevo	En gestión	Normal	false	18		2026-05-31		SubPrograma Operativo
COMUNICACIÓN INSTITUCIONAL Y DISEÑO DE MATERIALES EDUCATIVOS	En gestión	Normal	false	0	2022-06-01	2026-05-31	SubPrograma Operativo #18367: Mundo Nuevo	Subtarea
Difusión en redes sociales	Resuelta	Normal	false	0	2010-06-08	2023-09-25	Subtarea #18506: COMUNICACIÓN INSTITUCIONAL Y DISEÑO DE MATERIALES EDUCATIVOS	Subtarea
<p>Descripcion:</p> <p>Publicación permanente de las propuestas educativas y culturales, realización de actividades especiales, participación en eventos y jornadas, participación en proyectos de investigación y desarrollo en las redes sociales Facebook (mundonuevounlp), Twitter (@mundonuevounlp) e Instagram (mundonuevo.unlp).</p> <p>Esta acción implica:</p> <ul style="list-style-type: none"> - Generación de contenido - Búsqueda y/o realización de imágenes o piezas gráficas digitales. - Publicación 								
<p>Nota:</p> <p>Año 2023</p> <p>- Publicación "#8M - Por un mundo digital inclusivo: Innovación y tecnología para la igualdad de género". Diseño y desarrollo de contenido. https://www.instagram.com/p/Cpia-P1pvp3/?utm_source=ig_web_copy_link</p> <p>- Publicación de las actividades con las colonias de vacaciones de la Universidad Nacional de La Plata, de la Dirección General de Cultura y Educación de la Provincia de Buenos Aires, y de la Municipalidad de La Plata. https://www.instagram.com/p/CoxaGTSJ-sr/?utm_source=ig_web_copy_link</p> <p>- Publicación "Día Internacional de la Mujer y la Niña en la Ciencia". Diseño y desarrollo de contenido. https://www.instagram.com/p/CohiyEu8FQ/?utm_source=ig_web_copy_link</p>								
Difusión en portales y sitios web	Resuelta	Normal	false	0	2018-07-01	2026-05-31	Subtarea #18506: COMUNICACIÓN INSTITUCIONAL Y DISEÑO DE MATERIALES EDUCATIVOS	Subtarea
<p>Descripcion:</p> <p>Publicación de noticias referidas a la participación del Programa en: proyectos de investigación y/o desarrollo, convocatorias, eventos, jornadas, etc.</p> <p>Esta acción implica:</p> <ul style="list-style-type: none"> - Generación contenido para la realización de notas periodísticas. 								

- Envío de notas a distintos portales y sitios web.
- Publicación.

Nota:

Durante el trimestre Abril-Junio de 2021 se realizaron las siguientes publicaciones:

Fecha: 16/04/2021

Medio de comunicación: Portal UNLP

Título: “Presentación de la Convocatoria Proyectos de Cultura Científica”

<https://unlp.edu.ar/investigacion/presentacion-de-la-convocatoria-proyectos-de-cultura-cientifica-20173>

Fecha: 09/04/2021

Medio de comunicación: Portal UNLP

Título: “Presentación de la Convocatoria Proyectos de Cultura Científica - MinCyT”

<https://unlp.edu.ar/institucional/presentacion-de-la-convocatoria-proyectos-de-cultura-cientifica-mincyt-20135>

Durante el trimestre Julio-Septiembre de 2020 se realizaron las siguientes publicaciones:

Fecha: 06/07/2020

Medio de comunicación: sitio web del LIIECEyN – IdIHCS de la Facultad de Humanidades y Ciencias de la Educación de la Universidad Nacional de la Plata

Título: “Contribuciones a la Enseñanza de las Ciencias Exactas y Naturales en época de pandemia”

http://idihcs.fahce.unlp.edu.ar/liieceyn/dossier-1-contribuciones-a-la-ensenanza-de-las-ciencias-exactas-y-naturales-en-epoca-de-pandemia/?fbclid=IwAR1A8oxBDrYvQ9KkiHr_dwoK409tHm2rrlMupMi8KvsCGSryjbObNBw-c0o

Fecha: 02/07/2020

Medio de comunicación: sitio web Compartir Cultura de la Dirección nacional de Museos del Ministerio de Cultura de la Nación

Título: “Contenidos digitales y Museos. Experiencias, reflexiones y herramientas en tiempos de distanciamiento social”.

https://compartir.cultura.gob.ar/wp-content/uploads/2020/06/museos_y_contenidos_digitales_final-final-ok-pdf?fbclid=IwAR0rNVaQDnSS_dd0temU8KeePy3Ytx061YGjJROCy6BRM2IEVfGUgsAqFQg

Durante el trimestre Octubre-Diciembre de 2019 se realizaron las siguientes publicaciones:

Fecha: 18/10/2019

Medio de comunicación: Mundo Nuevo UNLP

Título: La UNLP fue sede del IV Encuentro de la Red de Museos y Centros de Ciencia

<http://www.mundonuevo.unlp.edu.ar/articulo/2019/10/18/ivmusa>

Fecha: 15/10/2019

Medio de comunicación: Ciencia en Red

Título: La UNLP fue sede del IV Encuentro de la Red de Museos y Centros de Ciencia

<http://cienciaenred.mcti.gba.gob.ar/noticia/la-unlp-fue-sede-del-iv-encuentro-de-la-red-de-museos-y-centros-de-ciencia->

Fecha: 15/10/2019

Medio de comunicación: Ciencia en Red

Título: Cultura científica: Proyecto Mundo Nuevo

<http://cienciaenred.mcti.gba.gob.ar/noticia/cultura-cientifica:-proyecto-mundo-nuevo->

Fecha: 8/10/2019

Medio de comunicación: Ciencia en Red

Título: Jornada de Divulgación Científica: La CIC en Mundo Nuevo UNLP

<http://cienciaenred.mcti.gba.gob.ar/noticia/jornada-de-divulgacion-cientifica:-la-cic-en-mundo-nuevo-unlp>

Fecha: 07/10/2019

Medio de comunicación: Página 12

Título: Congreso iberoamericano en la UNLP. Los museos de la ciencia

<https://www.pagina12.com.ar/223972-los-museos-de-la-ciencia>

Fecha: 7/10/2019

Medio de comunicación: Clic de Noticias

Título: Encuentro Iberoamericano de Museos de Ciencia en la UNLP

<http://clicdenoticias.com/encuentro-iberoamericano-de-museos-de-ciencia-en-la-unlp/>

Fecha: 7/10/2019

Medio de comunicación: Portal UNLP

Título: Encuentro Iberoamericano de Museos de Ciencia en la UNLP

<https://unlp.edu.ar/institucional/encuentro-iberoamericano-de-museos-de-ciencia-en-la-unlp-16917>

Fecha: 7/10/2019

Medio de comunicación: Noticias de Hoy

Título: ENCUENTRO IBEROAMERICANO DE MUSEOS DE CIENCIA EN LA UNLP

<http://noticiasdehoy.com.ar/encuentro-iberoamericano-de-museos-de-ciencia-en-la-unlp/>

Durante el trimestre Julio-Septiembre de 2019 se realizaron las siguientes publicaciones:

Fecha: 30/9/2019

Medio de comunicación: Mundo Nuevo

Título: Jornada de Divulgación Científica: La CIC en Mundo Nuevo UNLP

<http://mundonuevo.unlp.edu.ar/articulo/2019/10/3/cicmn>

Fecha: 20/9/2019

Medio de comunicación: Ciencia en Red

Título: Mundo Nuevo UNLP en el Cuarto Encuentro Nacional de Ciencia y Universidad

<http://cienciaenred.mcti.gba.gob.ar/noticia/mundo-nuevo-unlp-en-el-cuarto-encuentro-nacional-de-ciencia-y-universidad>

Fecha: 16/9/2019

Medio de comunicación: Mundo Nuevo

Título: Mundo Nuevo en el Cuarto Encuentro Nacional de Ciencia y Universidad

<http://mundonuevo.unlp.edu.ar/articulo/2019/9/17/4encuentronacional>

Fecha: 10/09/2019

Medio de comunicación: RedPop

*Título: Mundo Nuevo (Argentina) junto a otras organizaciones invitan al IV Encuentro Iberoamericano – Musa CyTED

<http://www.redpop.org/mundo-nuevo-argentina-junto-a-otras-organizaciones-invitan-al-iv-encuentro-iberoamericano-musa-cyted/>

Fecha: 26/8/2019

Medio de comunicación: Mundo Nuevo

Título: Jornada de Divulgación Científica de la CIC en Mundo Nuevo UNLP

<http://mundonuevo.unlp.edu.ar/articulo/2019/8/28/cicagosto>

Fecha: 22/8/2019

Medio de comunicación: Ciencia en Red

Título: La muestra colectiva “Circularia” llega al Colegio Nacional de la UNLP

<http://cienciaenred.mcti.gba.gob.ar/noticia/la-muestra-colectiva-lcirculariar-llega-al-colegio-nacional-de-la-unlp>

Fecha: 26/7/2019

Medio de comunicación: Ciencia en Red

Título: Jornada de Divulgación Científica de la CIC en Mundo Nuevo UNLP

<http://cienciaenred.mcti.gba.gob.ar/noticia/-jornada-de-divulgacion-cientifica-de-la-cic-en-mundo-nuevo-unlp>

Fecha: 12/7/2019

Medio de comunicación: 0221.com.ar

Título: Científicos de la Provincia hacen bailar a una cucaracha al ritmo de AC/DC

<https://www.0221.com.ar/nota/2019-7-12-17-59-0-video-cientificos-de-la-provincia-hacen-bailar-a-una-cucaracha-al-ritmo-de-ac-dc>

Fecha: 15/07/2019

Medio de Comunicación: Gobierno de la Provincia de Buenos Aires

Título: Nuevas experiencias de la CIC en Mundo Nuevo

https://www.gba.gob.ar/ciencia/noticiencia/nuevas_experiencias_de_la_cic_en_mundo_nuevo

Fecha: 3/7/2019

Medio de comunicación: Ciencia en Red

Título: Jornada de Divulgación Científica de la CIC en Mundo Nuevo UNLP

<http://cienciaenred.mcti.gba.gob.ar/noticia/jornada-de-divulgacion-cientifica-de-la-cic-en-mundo-nuevo-unlp>

Fecha: 3/7/2019

Medio de comunicación: Ciencia en Red

Título: Investigadoras del Instituto Multidisciplinario de Biología Celular en Mundo Nuevo UNLP

<http://cienciaenred.mcti.gba.gob.ar/noticia/investigadoras-del-instituto-multidisciplinario-de-biologia-celular-en-mundo-nuevo-unlp>

Fecha: 1/7/2019

Medio de comunicación: Ciencia en Red

Título: Mundo Nuevo UNLP en la Feria Distrital de Educación, Artes, Ciencias y Tecnología 2019

<http://cienciaenred.mcti.gba.gob.ar/noticia/mundo-nuevo-unlp-en-la-feria-distrital-de-educacion-artes-ciencias-y-tecnologia-2019>

Durante el trimestre Abril-Junio de 2019 se realizaron las siguientes publicaciones:

Fecha: 25/06/2019

Medio de Comunicación: Facebook y Twitter de la Comisión de Investigaciones Científicas

Título: Informe canal de TV UNLP sobre la CIC en República de los Niños

<https://www.facebook.com/comisiondeinvestigaciones.cientificas/videos/397390087651313/>

Fecha: 19/05/2019

Medio de Comunicación: Facebook de la Comisión de Investigaciones Científicas

Título: Jornadas CIPBA en República de los Niños

<https://www.facebook.com/comisiondeinvestigaciones.cientificas/photos/pcb.2102840590024370/2102839253357837/?type=3&theater>

Fecha: 14/04/2019

Medio de Comunicación: Facebook de Comisión De Investigaciones Científicas

Título: Se desarrolló la segunda muestra CIC en la República de los Niños

<https://www.facebook.com/comisiondeinvestigaciones.cientificas/videos/vb.1465688970406205/385442768976119/?type=2&theater>

Durante el trimestre Enero-Marzo de 2019 se realizaron las siguientes publicaciones:

Fecha: 26/03/2019

Medio de comunicación: TV Universidad

Título: “Se realizaron actividades de divulgación científica en la República de los niños en Gonnet”

https://www.facebook.com/TVUNLP/videos/261298144779830/?epa=SEARCH_BOX

Durante el trimestre Octubre-Diciembre de 2018 se realizaron las siguientes publicaciones:

Fecha: 28/12/2018

Medio de comunicación: Web Mundo Nuevo UNLP

Título: "Mundo Nuevo en el Encuentro de Becarios de la Universidad Nacional de La Plata"

<http://www.mundonuevo.unlp.edu.ar/articulo/2018/11/29/jornadabecarios>

Fecha: 13/12/2018

Medio de comunicación: Web Mundo Nuevo UNLP

Título: "Mundo Nuevo en el Encuentro MultiLab de la Fundación Williams"

http://www.mundonuevo.unlp.edu.ar/articulo/2018/12/17/multi_lab

Fecha: 05/12/2018

Medio de comunicación: Web Mundo Nuevo UNLP

Título: "Mundo Nuevo participó en la segunda reunión del "Plan Argentina Innovadora 2030"

<http://www.mundonuevo.unlp.edu.ar/articulo/2018/12/7/argentina2030segundareunion>

Fecha: 31/11/2018

Medio de comunicación: Web Mundo Nuevo UNLP

Título: "Mundo Nuevo en la tercera edición del Circo Poético"

<http://www.mundonuevo.unlp.edu.ar/articulo/2018/10/31/circopoetico>

Fecha: 31/11/2018

Medio de comunicación: Web #CienciaEnRed

Título: Mundo Nuevo en la tercera edición del Circo Poético

<http://cienciaenred.mcti.gba.gob.ar/evento/mundo-nuevo-en-la-tercera-edicion-del-circo-poetico>

Fecha: 29/11/2018

Medio de comunicación: Web Mundo Nuevo UNLP

Título: Mundo Nuevo participó en la 46ª Feria Provincial de Educación, Artes, Ciencia y Tecnología

<http://www.mundonuevo.unlp.edu.ar/articulo/2018/10/29/feriaciencias>

Fecha: 20/11/2018

Medio de comunicación: Web UNLP

Título: Circuitos Museo a la luz de la luna

<https://unlp.edu.ar/institucional/circuitos-museo-a-la-luz-de-la-luna-11154>

Fecha: 20/11/2018

Medio de comunicación: Web #CienciaEnRed

Título: Mundo Nuevo en el Taller Iberoamericano de Museos y Centros de Ciencia

<http://cienciaenred.mcti.gba.gob.ar/noticia/mundo-nuevo-en-el-taller-iberoamericano-de-museos-y-centros-de-ciencia->

Fecha: 20/11/2018

Medio de comunicación: Web #CienciaEnRed

Título: Mundo Nuevo en Museos a la Luz de la Luna

<http://cienciaenred.mcti.gba.gob.ar/noticia/mundo-nuevo-en-museos-a-la-luz-de-la-luna>

Fecha: 20/11/2018

Medio de comunicación: Web #CienciaEnRed

Título: Circularia exhibición sobre círculos y esferas que nos rodean

<http://cienciaenred.mcti.gba.gob.ar/noticia/muestra-colectiva->

Fecha: 16/11/2018

Medio de comunicación: Web #CienciaEnRed

Título: Mundo Nuevo participó de una reunión en la Cámara de Diputados de la Nación

<http://cienciaenred.mcti.gba.gov.ar/noticia/mundo-nuevo-participo-de-una-reunion-en-la-camara-de-diputados-de-la-nacion>

Fecha: 14/11/2018

Medio de comunicación: Web Mundo Nuevo UNLP

Título: Mundo Nuevo participó de una reunión en la Cámara de Diputados de la Nación

<http://www.mundonuevo.unlp.edu.ar/articulo/2018/11/14/reuniondiputados>

Fecha: 12/11/2018

Medio de comunicación: Web UNLP

Título: Mundo Nuevo participó de una reunión en la Cámara de Diputados de la Nación

https://unlp.edu.ar/institucional/mundo-nuevo-participo-de-una-reunion-en-la-camara-de-diputados-de-la-nacion-11109?fbclid=IwAR0GhofNVkej825-vkLCfpJG8cWhwWzjOFIT_lbiM2DGPYokYxiUezgEXsk

Fecha: 08/11/2018

Medio de comunicación: Web #CienciaEnRed

Título: Mundo Nuevo participó en la plataforma de capacitación virtual de la Dirección Nacional de Museos

<http://cienciaenred.mcti.gba.gov.ar/noticia/mundo-nuevo-participo-en-la-plataforma-de-capacitacion-virtual-de-la-direccion-nacional-de-museos>

Fecha: 01/11/2018

Medio de comunicación: Web #CienciaEnRed

Título: Mundo Nuevo participó en la 46ª Feria Provincial de Educación, Artes, Ciencia y Tecnología

<http://cienciaenred.mcti.gba.gov.ar/noticia/mundo-nuevo-participo-en-la-46a-feria-provincial-de-educacion-artes-ciencia-y-tecnologia>

Durante el trimestre Julio-Septiembre de 2018 se realizaron las siguientes publicaciones:

Fecha: 01/10/2018

Medio de comunicación: #CienciaEnRed

Título: Mundo Nuevo representa a la Argentina en un proyecto iberoamericano de investigación

Link: <http://cienciaenred.mcti.gba.gov.ar/noticia/mundo-nuevo-representa-a-la-argentina-en-un-proyecto-iberoamericano-de-investigacion>

Fecha: 26/09/2018

Medio de comunicación: #CienciaEnRed

Título: Mundo Nuevo participó en Argentina Innovadora 2030

Link: <http://cienciaenred.mcti.gba.gov.ar/noticia/mundo-nuevo-participo-en-argentina-innovadora-2030r>

Fecha: 26/09/2018

Medio de comunicación: #CienciaEnRed

Título: Mundo Nuevo Mundo Nuevo en Jornada Internacional

Link: <http://cienciaenred.mcti.gba.gov.ar/noticia/mundo-nuevo-en-jornada-internacional>

Fecha: 15/08/2018

Medio de comunicación: Web UNLP

Título: Mundo Nuevo representa a la Argentina en un proyecto iberoamericano de investigación

Link: <https://unlp.edu.ar/institucional/el-programa-de-la-unlp-mundo-nuevo-representa-la-argentina-en-un-proyecto-iberoamericano-de-investigacion-10500>

Fecha: 11/07/2018

Medio de comunicación: Web UNLP

Título: Vacaciones de invierno en la UNLP

Link: <https://unlp.edu.ar/institucional/vacaciones-de-invierno-en-la-unlp-10357>

Difusión en medios gráficos, radiales y audiovisuales	Resuelta	Normal	false	0	2018-07-01	2026-05-31	Subtarea #18506: COMUNICACIÓN INSTITUCIONAL Y DISEÑO DE MATERIALES EDUCATIVOS	Subtarea
---	----------	--------	-------	---	------------	------------	---	----------

Descripcion:

<p>Publicación de notas en diarios y/o revistas y participación en programas de radio y/o televisión. Esta acción implica: Para difundir en diarios y/o revistas: - Generación de contenido. - Contacto con el medio de comunicación - Envío del material.</p> <p>Para difundir en radios y/o programas de tv: - Contacto con el medio de comunicación. - Generación del guión. - Envío del material o participación, en caso de tratarse de una entrevista.</p> <p>Nota: Fecha: 328/04/2021 Medio de comunicación: Radio Universidad de La Plata AM1391 / FM1075 - Programa "Simultáneos", conducido por Marcos Clavellino y Matías Bongiovani. Título: Columna radial de Eduardo Spinola sobre el Relevamiento y Mapeo institucional de las acciones de Promoción de la Cultura Científica en la UNLP https://ar.radiocut.fm/audiocut/unlp-relevamiento-y-mapeo-institucional-acciones-promocion-cultura-cientifica/</p> <p>Fecha: 30/06/2020 Medio de comunicación: Radio Universidad de La Plata AM1391 / FM1075 Entrevista Constanza Pedersoli en el marco del IV Encuentro Iberoamericano MUSAS Título: Una tarde a plena ciencia*rabajando desde sus casas, el equipo de Mundo Nuevo, el Programa de Popularización de las Ciencias de la Universidad Nacional de La Plata, que cumple 30 años, sigue motorizando proyectos https://ar.radiocut.fm/audiocut/unlp-mundo-nuevo-programa-popularizacion-ciencias-sigue-trabajando-activamente/</p> <p>Fecha: 21/04/2020 Medio de comunicación: Noticias UNLP / TV Universidad Título: Mundo Nuevo en cuarentena https://www.youtube.com/watch?v=bmDwMjhKl6U&feature=youtu.be&fbclid=IwAR2nKEas4zWRm0PfWL_GK82Du1T9S-ICgfkN_HKrt3J_V7PKr5tgGZP93fRE</p> <p>Fecha: 7/10/2019 Medio de comunicación: TV UNLP Entrevista Constanza Pedersoli en el marco del IV Encuentro Iberoamericano MUSAS</p> <p>Fecha: 21/05/2019 Medio de Comunicación: Canal de Noticias de Somos La Plata Título: Una tarde a plena ciencia https://www.youtube.com/watch?v=aIXRH-MaHiw&feature=youtu.be</p> <p>Fecha: 15/04/2019 Medio de comunicación: Canal de Noticias Somos La Plata. Título: Un mano a mano con científicos en la República de los Niños https://www.youtube.com/watch?v=oWYc7_DNAh0&feature=youtu.be&fbclid=IwAR24GR1zLds_wSsDnnSWj8v_CG828uEihrOqmUK7jKMjeCWSb7ojMALOmlM</p> <p>Fecha: 16/11/2018 Medio de comunicación: Radio AM Universidad 1390 Título: Entrevista a la directora Constanza Pedersoli en programa radial "Eduacación al Rojo" emitido los sábados de 8 a 9. Conducido por María José Ariznavarreta.</p>								
Diseño de piezas gráficas de comunicación institucional	Resuelta	Normal	false	0	2018-07-01	2026-05-31	Subtarea #18506: COMUNICACIÓN INSTITUCIONAL Y DISEÑO DE MATERIALES EDUCATIVOS	Subtarea
<p>Descripcion: Realización de marcas, papelería institucional, piezas de difusión y promoción como folletos, flyers, merchandising, sitio web, etc.</p>								

Esta acción implica:

- Reuniones del equipo para trabajar la idea.
- Generación de textos.
- Búsqueda de imágenes o realización fotográfica.
- Diseño de bocetos.
- Revisión con equipo de gestión.
- Realización de originales.
- Envío a imprenta u otro taller de producción en caso de tratarse de piezas gráficas impresas.

Nota:

28/06/2021 al 06/08/2021

Diseño de publicaciones para el lanzamiento de las propuestas virtuales destinadas a grupos escolares: "Un minuto en la ventana", "Sombras que asombran" y "Ciencia en escena".

20/05/2021

Rediseño y lanzamiento del sitio web institucional <https://www.mundonuevo.unlp.edu.ar/>

01/04/2020 a 22/12/2020

Diseño de placas y material audiovisual para difusión en redes sociales de la propuesta #MundoNuevoEnCasa.

06/04/2020

Diseño de piezas gráficas para el Curso virtual "Diseño y evaluación de proyectos de Cultura Científica" dictado por Mundo Nuevo UNLP y el Museo de Física UNLP, en el marco del Programa de formación en museos, centros de ciencias y artes. Realizado del 20 de abril al 10 de agosto de 2020.

07/10/2019

Diseño de piezas gráficas para el IV Encuentro Iberoamericano - Musa CyTED: "MUSEOS DE CIENCIAS: MEDIACIÓN PEDAGÓGICA, ACCESIBILIDAD E INCLUSIÓN"
Organizado por Mundo Nuvo UNLP y Red MUSA CYTED.

23/11/2018

Diseño de flyer de la obra de teatro "Locos por la luz"

29/10/2018

Diseño de señalador para Circo Poético

19/09/2018

Diseño de marca MUSA Iberoamericana: Red de Museos y Centros de Ciencia, desarrollada en el marco del Proyecto de investigación internacional CYTED

28/08/2018

Diseño de flyer, afiche y programa de la obra de teatro "La quinta pata al gato"

24/08/2018

Diseño de informe semestral
Detalle de las actividades desarrolladas entre los meses de enero y julio

16/07/2018

Rediseño de portada para redes sociales

10/07/2018

Diseño de flyer para difundir las actividades de vacaciones de invierno

02/07/2018

Rediseño sitio web institucional, en colaboración con la Dirección General de Comunicación institucional, UNLP

Diseño y producción de materiales educativos y exhibidores	Resuelta	Normal	false	0	2018-07-01	2023-09-25	Subtarea #18506: COMUNICACIÓN INSTITUCIONAL Y DISEÑO DE MATERIALES EDUCATIVOS	Subtarea
<p>Descripción:</p> <p>Realización de materiales educativos y exhibidores para las distintas propuestas educativas y culturales que desarrolla el Programa: talleres para grupos escolares y organizaciones sociales, exhibiciones interactivas permanentes e itinerantes, etc.</p> <p>El desarrollo de una propuesta implica:</p> <ul style="list-style-type: none"> - Reuniones con el equipo educativo. - Definición del material a diseñar. - Búsqueda y determinación del contenido. - Generación y/o búsqueda de imágenes. - Realización de boceto. - Reunión de intercambio con el equipo educativo - Diseño final. - Búsqueda de presupuestos. - Desarrollo de los originales para la producción. - Envío al taller para la realización. - Retiro de los materiales. - Montaje, en caso que el producto lo requiera. <p>Nota:</p> <p>Fecha 27/12/2021 Diseño de material educativo (cartilla con actividades) para la propuesta virtual "Dibujar el tiempo". Documento pdf interactivo con actividades para niñas y niños. Destinado a segundo ciclo de Educación Primaria.</p> <p>Inicio 27/08/2021 Diseño de la exhibición interactiva "Pasatiempo", en el marco del Proyecto "Ciencia, Salud y Bienestar" para trabajar en hospitales, escuelas hospitalarias y centros de salud. Convocatoria de Cultura Científica, MinCyT. Se retomó el trabajo que había quedado suspendido por la pandemia.</p> <p>Inicio 02/06/2021 - Fin 28/06/2021 Diseño de materiales educativos en distintos formatos para las propuestas virtuales destinadas a grupos escolares. Cartilla con actividades para "Ciencia en escena" y video + fotografías para "Sombras que asombran.</p> <p>Inicio 27/03/2020 - Fin 07/08/2020 Diseño de 5 banners autoportantes para la exhibición "Drogas en 4 preguntas". Exhibición itinerante que fue concebida como una invitación a conocer y conversar más sobre las drogas en nuestra sociedad y sobre los modos en que su consumo puede volverse problemático. Está destinada a grupos escolares y organizaciones sociales.</p> <p>01/04/2020 a 20/12/2020 Diseño de materiales educativos digitales en el marco del proyecto "#MundoNuevoEnCasa".</p> <p>27/09/2019 Rediseño de materiales educativos del taller "La sociedad de consumo desde distintos puntos de vista", que forma parte de la exhibición "DESmedidos. Excesos y Mandatos en la Sociedad de Consumo"</p> <p>Inicio 13/11/2018 - Fin 22/11/2018 Diseño de materiales educativos para el taller sobre consumo cultural (video + tarjetas con consignas).</p> <p>inicio: 20/09/2018 - fin:12/11/2018 Rediseño de materiales educativos para el taller sobre consumo, ambiente y sociedad.</p> <p>18/09/2018 Rediseño de materiales educativos para el taller "Ni más ni menos, iguales"</p> <p>07/08/2018 Rediseño de materiales educativos para el taller "Verse al vesre"</p>								

31/07/2018 Rediseño de material educativo impreso para trabajar con alumnos/as y docentes sobre la obra de teatro "Locos por la luz"							
10/07/2018 Rediseño de exhibidor del sector feria de apariencias de la exhibición interactiva "DESmedidos, excesos y mandatos en la sociedad de consumo"							
04/07/2018 Diseño de material impreso para trabajar con alumnos/as y docentes sobre la obra de teatro "La quinta pata al gato"							
02/07/2018 Diseño de exhibidores interactivos para el Proyecto "Ciencia, Salud y Bienestar" para trabajar en hospitales, escuelas hospitalarias y centros de salud. Convocatoria de Cultura Científica, MinCyT							
Comunicación institucional	En gestión permanente	Normal	-	0	2022-06-01		Subtarea #18506: COMUNICACIÓN INSTITUCIONAL Y DISEÑO DE MATERIALES EDUCATIVOS Subtarea en gestión permanente
<p>Descripción:</p> <p>Diseño de piezas gráficas impresas y digitales</p> <p>Realización de marcas, papelería institucional, folletos, flyers, anuarios, merchandising, etc. Esta acción implica:</p> <ul style="list-style-type: none"> - Reuniones del equipo para trabajar la idea. - Generación de textos. - Búsqueda de imágenes o realización fotográfica. - Diseño de bocetos. - Revisión con equipo de gestión. - Realización de originales. - Envío a imprenta u otro taller de producción en caso de tratarse de piezas gráficas impresas. <p>Difusión en medios de comunicación</p> <p>Publicaciones en redes sociales, portales, sitios web, medios gráficos, radiales y audiovisuales de las propuestas educativas y culturales, realización de actividades especiales, participación en eventos y jornadas, participación en proyectos de investigación, etc. Esta acción implica:</p> <ul style="list-style-type: none"> - Generación de contenido - Diseño de piezas gráficas digitales. - Envío del material a los medios o participación en caso de tratarse de una entrevista. - Publicación. 							
<p>Nota:</p> <p>Año 2023</p> <p>12 de diciembre. Elaboración de contenido y publicación de la charla sobre accesibilidad a cargo de la Dra. María Eugenia Martins, en el marco del proyecto "SENSORIUM: exhibición interactiva de arte-ciencia". https://www.facebook.com/photo/?fbid=868228061978006&set=pcb.868229481977864</p> <p>11 de diciembre. Elaboración de contenido y publicación de los resultados del concurso de dibujo y pintura "Mujeres y Niñas en Ciencia", organizado por el Observatorio Pierre Auger Malargüe https://www.facebook.com/mundonuevounlp/videos/1383020245954161</p> <p>7 de diciembre. Elaboración de contenido y publicación de la reunión del equipo técnico e integrantes de la Dirección de Promoción de la Cultura Científica de la Secretaría de Ciencia y Técnica de la UNLP iniciar el proceso de asesoramiento de los proyectos ganadores de la Convocatoria "Ideas-Proyecto de Cultura Científica 2023". https://www.facebook.com/photo?fbid=865188132281999&set=a.518636643603818</p> <p>5 de diciembre. Elaboración de contenido y publicación de la participación de Mundo Nuevo en la 10° edición de la Semana de la Discapacidad y los Derechos Humanos https://www.facebook.com/photo?fbid=863812435752902&set=a.518636643603818</p>							

- <https://www.facebook.com/photo?fbid=865164555617690&set=pcb.865187935615352>
<https://www.mundonuevo.unlp.edu.ar/novedades-mundo-nuevo/mundo-nuevo-en-la-10-edicion-de-la-semana-de-la-discapacidad-y-los-derechos-humanos-22126>
- 27 de noviembre.** Elaboración de contenido y publicación de la participación de Mundo Nuevo en "Museos a la luz de la luna"
<https://www.facebook.com/photo/?fbid=858289512971861&set=pcb.858289616305184>
- 23 de noviembre.** Diseño gráfico, elaboración de contenido y publicación de la participación de Mundo Nuevo en "Museos a la luz de la luna"
<https://www.instagram.com/p/Cz9KPvMLkfJ/?hl=es>
https://www.instagram.com/p/C0J39nhOV8Z/?hl=es&img_index=1
<https://www.facebook.com/photo/?fbid=855035253297287&set=a.518636643603818>
<https://www.mundonuevo.unlp.edu.ar/novedades-mundo-nuevo/mundo-nuevo-en-museos-a-la-luz-de-la-luna-22110>
- 17 de noviembre.** Elaboración de contenido y publicación de la participación de Mundo Nuevo en el Primer Encuentro Provincial de Clubes de Ciencias
<https://www.facebook.com/photo/?fbid=850974867036659&set=pcb.850983780369101>
<https://www.mundonuevo.unlp.edu.ar/novedades-mundo-nuevo/mundo-nuevo-en-el-primer-encuentro-provincial-de-clubes-de-ciencias-22101>
- 16 de noviembre.** Elaboración de contenido y publicación de la primera reunión de equipo del proyecto "SENSORIUM: exhibición interactiva de arte-ciencia"
<https://www.facebook.com/photo/?fbid=850655560401923&set=pcb.850655827068563>
- 1 de noviembre.** Publicación sobre reconocimientos otorgados por la Fundación Williams y la Dirección de la Comedia de la Provincia de Buenos Aires a los proyectos SENSORIUM exhibición interactiva de arte-ciencia e INTERVALO.
https://www.instagram.com/p/CzESeeAsVaz/?hl=es&img_index=2
https://www.instagram.com/p/CzHBdyALZzk/?hl=es&img_index=2
- 6 de octubre.** Elaboración de contenido y publicación de la participación de Mundo Nuevo como jurado del Concurso Nacional de Stand Up y Monólogos Científicos
<https://www.mundonuevo.unlp.edu.ar/novedades-mundo-nuevo/mundo-nuevo-jurado-del-concurso-nacional-de-stand-up-y-monologos-cientificos-22066>
- 29 de septiembre.** Elaboración de contenido y publicación de la charla de Constanza Pedersoli "Cultura Científica ¿para qué?", en el marco del II Encuentro de Popularización de las Ciencias de la UNLP.
<https://www.facebook.com/photo/?fbid=817892847011528&set=pcb.817893637011449>
- 20 de septiembre.** Elaboración de contenido y publicación sobre el concurso "Ensayar Museos 2023" de la Fundación Williams
https://www.facebook.com/photo/?fbid=811137407687072&set=a.518636643603818&locale=es_LA
<https://www.mundonuevo.unlp.edu.ar/novedades-mundo-nuevo/mundo-nuevo-gana-concurso-ensayar-museos-2023-de-la-fundacion-williams-22044>
<https://unlp.edu.ar/institucional/mundo-nuevo-gano-un-concurso-destinado-especialmente-a-personas-ciegas-y-disminuidas-visuales-70730/>
- 15 de septiembre.** Elaboración de contenido y publicación de la participación de Mundo Nuevo en el Concurso de Dibujo y Pintura del Observatorio Pierre Auger "Mujeres y Niñas en las Ciencias 2023"
https://www.facebook.com/photo/?fbid=807348868065926&set=pcb.807354794732000&locale=es_LA
https://www.facebook.com/photo/?fbid=811136187687194&set=pcb.811136514353828&locale=es_LA
<https://www.mundonuevo.unlp.edu.ar/novedades-mundo-nuevo/concurso-de-dibujo-y-pintura-del-observatorio-pierre-auger-mujeres-y-ninas-en-las-ciencias-2023-22055>
- 23 de septiembre.** Diseño gráfico, elaboración de contenido y publicación de "II Encuentro de Popularización de las Ciencias de la UNLP".
https://www.instagram.com/p/CxiC5OJuBfU/?hl=es&img_index=1
https://www.facebook.com/photo/?fbid=815546897246123&set=pcb.815548257245987&locale=es_LA
https://www.facebook.com/photo/?fbid=812568064210673&set=a.518636643603818&locale=es_LA
<https://www.mundonuevo.unlp.edu.ar/novedades-mundo-nuevo/ii-encuentro-de-popularizacion-de-las-ciencias-de-la-unlp-22056>
- 8 de septiembre.** Elaboración de contenido y publicación de la participación de Mundo Nuevo en la "VI Jornadas de Enseñanza e Investigación Educativa en el campo de las Ciencias Exactas y Naturales"
https://www.facebook.com/photo/?fbid=799556102178536&set=pcb.799558725511607&locale=es_LA
<https://www.mundonuevo.unlp.edu.ar/novedades-mundo-nuevo/vi-jornadas-de-ensenanza-e-investigacion-educativa-en-el-campo-de-las-ciencias-exactas-y-naturales-22031>
- 20 de agosto.** Diseño gráfico, elaboración de contenido y publicación del "Día de las infancias"
https://www.instagram.com/p/Cv0DCGjpwG1/?hl=es&img_index=1
https://www.facebook.com/photo/?fbid=789580029842810&set=pcb.789580539842759&locale=es_LA

11 de agosto. Diseño gráfico, elaboración de contenido y publicación del "Día de las mujeres y las niñas en la ciencia".

https://www.instagram.com/p/Cv0DCGjpwG1/?hl=es&img_index=1

https://www.facebook.com/photo/?fbid=783474227120057&set=pcb.783474797120000&locale=es_LA

10 de agosto. Elaboración de contenido y publicación de la participación de Mundo Nuevo en el "Mes de las Infancias" de la Biblioteca Pública UNLP

https://www.facebook.com/photo/?fbid=788182033315943&set=pcb.788182496649230&locale=es_LA

<https://www.mundonuevo.unlp.edu.ar/novedades-mundo-nuevo/mundo-nuevo-en-el-mes-de-las-infancias-de-la-biblioteca-publica-unlp-21995>

13 de julio. Elaboración de contenido y publicación de las presentaciones de trabajos del equipo de Mundo Nuevo durante el XVIII Congreso RedPOP en el Museo de la Vida Fiocruz, Brasil.

https://www.facebook.com/photo/?fbid=765262848941195&set=pcb.765263258941154&locale=es_LA

https://www.facebook.com/photo/?fbid=763978899069590&set=a.518636646937151&locale=es_LA

<https://www.mundonuevo.unlp.edu.ar/novedades-mundo-nuevo/mundo-nuevo-en-el-xviii-congreso-redpop-voces-diversas-dialogo-entre-saberes-e-inclusion-en-la-popularizacion-de-la-ciencia-21985>

12 de julio. Diseño gráfico, elaboración de contenido y publicación sobre vacaciones de invierno 2023 en Mundo Nuevo

<https://www.mundonuevo.unlp.edu.ar/novedades-mundo-nuevo/vacaciones-de-invierno-2023-en-mundo-nuevo-21977>

<https://yold.unlp.edu.ar/institucional/muchas-propuestas-de-la-unlp-para-las-vacaciones-de-invierno-21599>

6 de julio. Elaboración de contenido y publicación sobre charla "Hablemos de cultura científica"

<https://www.mundonuevo.unlp.edu.ar/novedades-mundo-nuevo/hablemos-de-cultura-cientifica-21972>

2 de julio. Elaboración de contenido y publicación sobre charla "Cultura científica: campos de prácticas y horizontes"

https://www.facebook.com/photo/?fbid=759684219499058&set=pcb.759684676165679&locale=es_LA

<https://www.mundonuevo.unlp.edu.ar/novedades-mundo-nuevo/cultura-cientifica-campos-de-practicas-y-horizontes-21968>

30 de junio. Elaboración de contenido y publicación sobre la visita de Mundo Nuevo en la Escuela Hospitalaria N° 509

https://www.instagram.com/p/CuHoGCqrAXe/?hl=es&img_index=1

https://www.facebook.com/photo/?fbid=754370696697077&set=pcb.754370903363723&locale=es_LA

<https://www.mundonuevo.unlp.edu.ar/novedades-mundo-nuevo/mundo-nuevo-en-la-escuela-hospitalaria-n-509-del-hospital-de-ninos-de-la-plata-21963>

21 de junio. Elaboración de contenido y publicación sobre el solsticio de invierno.

https://m.facebook.com/story.php?story_fbid=pfbid07HixyG7hQUcBLQ3obhHNjdE8YbNWhGYgxkN7su4F5GQHmDvAxqDHSKLbm2nCih3zl&id=100063724595921&mibextid=Nif5oz

12 de junio. Elaboración de contenido y publicación de la participación de integrantes de Mundo Nuevo en las Ferias distritales de Educación, Artes, Ciencias y Tecnología.

https://www.facebook.com/photo/?fbid=741579747976172&set=pcb.741582311309249&locale=es_LA

<https://www.mundonuevo.unlp.edu.ar/novedades-mundo-nuevo/mundo-nuevo-en-la-feria-distrital-de-educacion-arte-ciencias-y-tecnologia-2023-21948>

5 de junio. Elaboración de contenido y publicación del taller "Insectivida", destinado a grupos escolares de 3ero-4to año de Educación Primaria.

https://www.instagram.com/p/CtHhutyem4/?hl=es&img_index=1

https://www.facebook.com/photo/?fbid=736109058523241&set=pcb.736109651856515&locale=es_LA

30 de mayo. Elaboración de contenido y publicación sobre obra de teatro de Mundo Nuevo seleccionada en convocatoria de obras para "Teatro en las escuelas"

<https://www.mundonuevo.unlp.edu.ar/novedades-mundo-nuevo/intervalo-fue-seleccionada-en-convocatoria-de-obras-para-teatro-en-las-escuelas-21918>

29 de mayo. Elaboración de contenido y publicación del taller "Del otro lado del espejo" desarrollado con estudiantes del Colegio Nacional Rafael Hernández.

https://www.instagram.com/p/Cs1kPQMpPrm/?hl=es&img_index=1

https://www.facebook.com/photo/?fbid=731243355676478&set=pcb.731246715676142&locale=es_LA

<https://www.mundonuevo.unlp.edu.ar/novedades-mundo-nuevo/taller-del-otro-lado-del-espejo-en-el-colegio-nacional-21920>

22 de mayo. Elaboración de contenido y publicación de las actividades desarrolladas en el marco de "Una Noche en los Museos", una propuesta de la Dirección Provincial Patrimonio Cultural BA.

https://www.facebook.com/photo/?fbid=726329806167833&set=pcb.726329942834486&locale=es_LA

https://www.instagram.com/p/Csjkb1sP8Ug/?hl=es&img_index=1

18 de mayo. Diseño gráfico, elaboración de contenidos y publicación del "Día internacional de los Museos" bajo el lema Museos, Sostenibilidad y Bienestar.

<p>https://www.instagram.com/p/CsYaVI9A5En/?hl=es&img_index=1 https://m.facebook.com/story.php?story_fbid=pfbid02cvoLEEVwSPCNLpS6RAuzoYsmBRn5yaSRZqzDXNuZMZuR4Cy9JhrR1AmjpFvhehAMI&id=100063724595921&mibextid=Nif5oz https://www.mundonuevo.unlp.edu.ar/novedades-mundo-nuevo/dia-internacional-de-los-museos-21903</p> <p>21 de abril. Elaboración de contenido y publicación de la jornada "Somos Científicas, Queremos Jugar" del Ministerio de las Mujeres, Políticas de Género y Diversidad Sexual de la Provincia de Buenos Aires llevada a cabo con estudiantes de la EPN 18. https://www.instagram.com/p/CrT3HAZpasZ/?hl=es&img_index=1 https://www.facebook.com/photo/?fbid=726318272835653&set=pcb.726318679502279&locale=es_LA https://www.mundonuevo.unlp.edu.ar/novedades-mundo-nuevo/somos-cientificas-queremos-jugar-en-mundo-nuevo-21900</p> <p>29 de marzo. Diseño gráfico y publicación del aviso sobre el cambio de horario de la apertura de nuestro espacio educativo y cultural en la República de los Niños. https://www.instagram.com/p/CqY3TatJLiN/?hl=es&img_index=1</p> <p>24 de marzo. Diseño y producción de video, desarrollo de contenido y publicación del "Día Nacional de la Memoria por la Verdad y la Justicia". https://www.instagram.com/reel/CbfHZoYAoNx/?hl=es https://www.facebook.com/mundonuevounlp/videos/1009817043338871?locale=es_LA</p> <p>8 de marzo. Diseño gráfico, desarrollo de contenido y publicación del "#8M - Por un mundo digital inclusivo: Innovación y tecnología para la igualdad de género". https://www.instagram.com/p/Cpia-P1pvp3/?utm_source=ig_web_copy_link https://www.facebook.com/photo/?fbid=671854674948680&set=pcb.671854921615322&locale=es_LA</p> <p>17 de febrero. Diseño, desarrollo de contenido y publicación de las actividades con las colonias de vacaciones. https://www.instagram.com/p/CoxaGTSJ-sr/?utm_source=ig_web_copy_link https://www.facebook.com/photo/?fbid=656722819795199&set=pcb.656725779794903&locale=es_LA https://www.mundonuevo.unlp.edu.ar/novedades-mundo-nuevo/colonias-de-vacaciones-en-mundo-nuevo-21788</p> <p>11 de febrero. Diseño gráfico, desarrollo de contenido y publicación del "Día Internacional de la Mujer y la Niña en la Ciencia". https://www.instagram.com/p/CohiyIEu8FQ/?utm_source=ig_web_copy_link https://www.facebook.com/photo/?fbid=651509793649835&set=a.518636646937151&locale=es_LA</p> <p>10 de febrero. Publicación en redes sociales del aviso de reapertura de nuestro espacio educativo y cultural en la República de los Niños. https://www.facebook.com/mundonuevounlp/posts/pfbid02b5roYDHobBov6aqxLdESUNq1FaekDjdnmxTKC4PVwidKUE5WSbFoYCTFLoQaBoWiI https://www.instagram.com/p/CofAIYXut84/?hl=es&img_index=1</p>								
Diseño y producción de materiales educativos	En gestión permanente	Normal	-	0	2022-06-01		Subtarea #18506: COMUNICACIÓN INSTITUCIONAL Y DISEÑO DE MATERIALES EDUCATIVOS	Subtarea en gestión permanente
<p>Descripción:</p> <p>Realización de materiales educativos y exhibidores para las distintas propuestas educativas y culturales que desarrolla el Programa: talleres para grupos escolares y organizaciones sociales, exhibiciones interactivas permanentes e itinerantes, etc.</p> <p>El desarrollo de una propuesta implica:</p> <ul style="list-style-type: none"> - Reuniones con el equipo educativo. - Definición del material a diseñar. - Búsqueda y determinación del contenido. - Generación y/o búsqueda de imágenes. - Realización de boceto. - Reunión de intercambio con el equipo educativo - Diseño final. - Búsqueda de presupuestos. - Desarrollo de los originales para la producción. - Envío al taller para la realización. - Retiro de los materiales. - Montaje, en caso que el producto lo requiera. 								

Nota:

Año 2023

- "Insectivida", actividad destinada a estudiantes de 2° a 4° año de EP. Diseño y producción de materiales educativos: imágenes impresas, montadas en alto impacto; y edición de video.
- Rompecabezas gigantes de "Carnovsky". Diseño de material impreso en alto impacto para la exhibición "Luces, colores y miradas".
- Video Trailer de "Intervalo" para Presentación en Red-Pop 2023. Filmacion y edicion.
- Señaladores de difusion para "Intervalo" Un espectáculo teatral sobre el tiempo y sus misterios. Diseño, produccion e impresion en cartulina 300 grs
- Memotest para actividad destinada a estudiantes de nivel inicial y primaria
Diseño y producción de materiales educativos: imágenes impresas, montadas en alto impacto.
- Material para la exhibición interactiva "Noche monstruosa" en la noche de los museos.
Diseño y producción de materiales educativos: impresiones autoadhesivas montadas en imán (construí tu propio monstruo y guiso de palabras). Grabación y edición de un cuento para la reproducción continua en un fogón simulado e interactivo. Diseño y montaje de Imagen impresa en vinilo para el exhibidor periscopio.
- Folletería de Propuestas para docentes, grupos escolares y familias. Diseño e impresión ByN en papel obra 90grs.
- Cartelería impresa y montada en alto impacto para el espacio educativo mundo nuevo en República de los niños.
- Folletería de Propuestas para docentes y grupos escolares. Diseño e impresión color en papel ilustración 200grs.

ARTICULACIÓN INSTITUCIONAL CON UNIDADES ACADÉMICAS Y ÁREAS DE LA UNLP	En gestión	Normal	false	38	2022-06-01	2026-05-31	SubPrograma Operativo #18367: Mundo Nuevo	Subtarea
Articulación con la Facultad de Humanidades y Ciencias de la Educación	En gestión	Normal	false	0	2014-07-01	2026-05-31	Subtarea #18507: ARTICULACIÓN INSTITUCIONAL CON UNIDADES ACADÉMICAS Y ÁREAS DE LA UNLP	Subtarea

Descripcion:

Articulación con el Departamento de Ciencias Exactas y Naturales para:

- Participación, organización y desarrollo de actividades conjuntas en el marco de encuentros, jornadas, congresos y simposios nacionales e internacionales.
- Articulación con cátedras del Departamento para la realización de actividades con estudiantes y profesores.
- Desarrollo de propuestas específicas para el Trayecto Complementario de Grado del Departamento.

Articulación con el Departamento de Ciencias de la Educación para:

- Participación en jornadas de reflexión y debates.
- Realización de prácticas profesionales.
- Participación en cursos y materias de especialización y posgrado.

Secretaría de Extensión Universitaria

- Participación con intervenciones artísticas en "Circo poético", espacio que aspira a la construcción colectiva de conocimiento, con actividades centradas en el intercambio y la producción. Organizado por estudiantes y graduados de la carrera de Letras y la Secretaría de Extensión.

Nota:

2023- Organización y montaje de la exposición "Nosotrxs y las drogas en 4 preguntas", Mundo Nuevo UNLP en las VI Jornadas de Enseñanza e Investigación Educativa en el campo de las Ciencias Exactas y Naturales. La Plata, 4 al 14 de septiembre, Facultad de Humanidades y Ciencias de la Educación, UNLP
Cantidad de visitantes: 1500

Articulación con la Secretaría de Cultura-Presidencia	En gestión	Normal	false	60	2015-03-02	2026-05-31	Subtarea #18507: ARTICULACIÓN INSTITUCIONAL CON UNIDADES ACADÉMICAS Y ÁREAS DE LA UNLP	Subtarea
<p>Descripción:</p> <p>Articulación con la Red de Museos:</p> <ul style="list-style-type: none"> -Colaboración activa para el desarrollo de jornadas y congresos. -Gestión, desarrollo y participación en Exhibiciones y Muestras Colectivas ("Hágase la luz"; Museos a la luz de la luna"). -Participación en redes y observatorios. -Gestión y desarrollo de publicaciones colaborativas 								
Articulación con el Observatorio de Museos Universitarios (OMU) de la Universidad Nacional de La Plata	En gestión	Normal	false	100	2018-11-01	2026-05-31	Subtarea #2436: Articulación con la Secretaría de Cultura-Presidencia	Subtarea
<p>Descripción:</p> <ul style="list-style-type: none"> -Participación en eventos, jornadas y encuentros organizados por el OMU-UNLP. -Colaboración en la realización de actividades. 								
I Jornadas Interdisciplinarias de OMU -UNLP	Resuelta	Normal	false	100	2019-06-05	2019-07-03	Subtarea #7573: Articulación con el Observatorio de Museos Universitarios (OMU) de la Universidad Nacional de La Plata	Subtarea
<p>Descripción:</p> <p>Participación activa en " Nosotros y las cosas. Un abordaje múltiple a las cosas", 1eras Jornadas interdisciplinarias del Observatorio de Museos Universitarios de la UNLP</p>								
Curso de Formación "Diseño y evaluación de proyectos de cultura científica"	Resuelta	Normal	false	100	2020-04-20	2020-08-24	Subtarea #7573: Articulación con el Observatorio de Museos Universitarios (OMU) de la Universidad Nacional de La Plata	Subtarea
<p>Descripción:</p> <p>Curso de formación que, en esta primera edición, estuvo destinado a docentes y mediadores del Programa Mundo Nuevo y del Museo de Física, ambos de la Universidad Nacional de La Plata. Se centra en el diseño y la evaluación de proyectos de cultura científica, abordando tópicos relacionados como educación en museos, patrimonio, experiencia de los visitantes, entre otros. El contexto de COVID 19 hizo que se modificara su planificación original de modalidad mixta (módulos y actividades en aulas virtuales alternados con encuentros presenciales) a un desarrollo ciento por ciento virtual, en el entorno AulasWeb de la UNLP. Forma parte del Programa de Formación en Museos del Observatorio de Museos Universitarios (OMU) de la UNLP</p>								
Proyecto museográfico para el Espacio de Memoria, Ex-Comisaría 5ta de La Plata	Nueva	Normal	false	20	2023-05-15		Subtarea #2436: Articulación con la Secretaría de Cultura-Presidencia	Subtarea
<p>Descripción:</p> <p>Desarrollo de proyecto museográfico para el espacio de Memoria de la Ex comisaría Quinta En articulación con la Asociación Abuelas de Plaza de Mayo</p>								
Articulación con la Secretaría de Salud-Presidencia	En gestión	Normal	false	100	2018-03-01	2026-05-31	Subtarea #18507: ARTICULACIÓN INSTITUCIONAL CON UNIDADES ACADÉMICAS Y ÁREAS DE LA UNLP	Subtarea
<p>Descripción:</p> <ul style="list-style-type: none"> -Gestión para el desarrollo de prácticas preprofesionales y actividades educativas en diferentes ámbitos coordinados y/o en articulación con la secretaría. -Articulación con la Dirección de Prevención de Adicciones para el diseño y desarrollo de actividades conjuntas con estudiantes y docentes de diferentes niveles educativos. 								
<p>Nota:</p> <ul style="list-style-type: none"> -Reunión con la Directora de Prevención de Adicciones de la Secretaría para gestionar acciones conjuntas, tanto en territorio como en el espacio educativo-cultural de Mundo Nuevo. 								

-Visita de la Directora de Prevención de Adicciones a la exhibición DESmedidos, excesos y mandatos en la sociedad de consumo.								
Diseño de la exhibición "Drogas en 4 preguntas". Exhibición itinerante	Resuelta	Normal	false	100	2019-08-05	2020-08-03	Subtarea #2446: Articulación con la Secretaría de Salud-Presidencia	Subtarea
<p>Descripcion:</p> <p>Consiste en una exhibición concebida como una invitación a conocer y conversar más sobre las drogas en nuestra sociedad y sobre los modos en que su consumo puede volverse problemático. Está destinada a grupos escolares y organizaciones sociales</p>								
Articulación con la Secretaría Académica -Presidencia	En gestión	Normal	false	50	2014-06-01	2026-05-31	Subtarea #18507: ARTICULACIÓN INSTITUCIONAL CON UNIDADES ACADÉMICAS Y ÁREAS DE LA UNLP	Subtarea
<p>Descripcion:</p> <p>Articulación con la Dirección de Educación a Distancia</p> <p>-En el desarrollo del PPID "Vínculos e interacciones:experiencias de visita al museo de ciencias mediadas por tecnologías digitales"</p> <p>-En fortalecimiento de formación de profesionales en el uso de herramientas como Blogs de Cátedra, plataformas virtuales, etc.</p> <p>-En colaboración con la organización de las 1eras Jornadas de Inclusión de Tecnologías Digitales en al educación veterinaria</p> <p>-En cursos sobre Nuevas Tecnologías y Educación.</p>								
Articulación con el Colegio Nacional Rafael Hernández	En gestión	Normal	false	100	2019-05-02	2026-09-06	Subtarea #2455: Articulación con la Secretaría Académica -Presidencia	Subtarea
<p>Descripcion:</p> <p>Articulación con distintos departamentos y museos del Colegio Nacional Rafael Hernández para montar la exhibición Circularia en la escuela durante el mes de agosto de 2019. Se desarrollan reuniones semanales para la coordinación y adaptación conceptual de la exhibición, de acuerdo a los aportes de los distintos deptos la muestra. Forman parte del proyecto: Mundo Nuevo Popularización de las Ciencias (UNLP); Museo de Física (UNLP) y los siguineets Deptos del Colegio Nacional: de ciencias biológicas; de ciencias exactas; de lengua y literatura; de lenguas modernas; de estética y de ciencias sociales y filosofía.</p>								
<p>Nota:</p> <p>6/2023 Taller "Del otro lado del espejo" para cursos de 1er año.</p>								
Exhibición Circularia en el Colegio Nacional	En gestión	Normal	false	100	2019-08-13	2019-09-06	Subtarea #7575: Articulación con el Colegio Nacional Rafael Hernández	Subtarea
<p>Descripcion:</p> <p>Montaje y exhibición de <i>Circularia</i> en el Colegio Nacional (UNLP), del 13 de agosto al 9 de septiembre.</p> <p>Se trata de una propuesta de cultura científica diseñada por instituciones y museos de ciencias, ahora enriquecida con aportes de docentes y estudiantes del Colegio Nacional "Rafael Hernández" de La Plata. La muestra permaneció abierta de lunes a viernes de 8.00 a 17.30 h. La visitaron grupos escolares de distintas instituciones, como así también estudiantes y docentes del propio Colegio, que realizaron en ella diversas actividades relacionadas. Los días viernes, de 14.00 a 16.00 también estuvo abierta para públicos no escolares (familias, docentes de otras escuelas, etc.)</p> <p>Para Más información: http://www.nacio.unlp.edu.ar/circularia/</p>								
Articulación con la Biblioteca Publica de la UNLP	Nueva	Normal	false	20	2022-08-10	2026-05-31	Subtarea #2455: Articulación con la Secretaría Académica -Presidencia	Subtarea
<p>Descripcion:</p> <p>Actividades colaborativas de cultura científica</p>								
Articulación con la Prosecretaría de Asuntos Académicos	Nueva	Normal	false	30	2022-06-01	2026-05-31	Subtarea #2455: Articulación con la Secretaría Académica -Presidencia	Subtarea
<p>Descripcion:</p> <p>Propuestas colaborativas para desarrollar en los colegios de Pregrado de la UNLP</p>								

Asesoramiento para la participación en el concurso de dibujo y pintura organizado por el observatorio Pierre Auger	Nueva	Normal	false	30	2023-08-01	2024-02-29	Subtarea #22262: Articulación con la Prosecretaría de Asuntos Académicos	Subtarea
<p>Descripción: Desarrollo de encuentros y presentaciones con docentes y alumnos del Colegio Nacional, Liceo Víctor Mercante y Bachillerato de Bellas Artes, con el fin de promover y acompañar la participación en el concurso</p> <p>Nota: 10/2023: Encuentro con alumnas, alumnos y docentes del Colegio Nacional (UNLP), con el fin de presentar el concurso y propiciar el diálogo sobre la temática del mismo, para visibilizar la importancia de la presencia de las mujeres y niñas en las ciencias 11/2023: Envío de obras en formato papel y en formato digital producidas pro alumnas y alumnos del colegio Nacional para la evaluación del jurado 12/2023: Notificación de la selección de dos de las obras enviadas como dos de las trece ganadoras del certamen.</p>								
Articulación con la Dirección General de Comunicación Institucional	En gestión	Normal	false	0		2026-05-31	Subtarea #18507: ARTICULACIÓN INSTITUCIONAL CON UNIDADES ACADÉMICAS Y ÁREAS DE LA UNLP	Subtarea
<p>Descripción: -Asesoramiento y programación del sitio web institucional de Mundo Nuevo UNLP -Capacitación en manejo y administración del sitio web</p> <p>Nota: Febrero-mayo 2019. Participación activa en todos los encuentros del <i>ciclo de capacitación en comunicación pública de la ciencia</i>, organizado por esta dirección y que se lleva adelante en el auditorio del Museo de La Plata.</p>								
Articulación con la Secretaría de Ciencia y Técnica Presidencia	En gestión	Normal	false	70	2018-10-01	2026-05-31	Subtarea #18507: ARTICULACIÓN INSTITUCIONAL CON UNIDADES ACADÉMICAS Y ÁREAS DE LA UNLP	Subtarea
<p>Descripción: -Diseño y elaboración conjunta de diversas acciones relacionadas con cultura científica y divulgación de las ciencias -Participación en eventos, jornadas, encuentros, organizados por la Secretaría en relación con cultura científica y divulgación de las ciencias.</p>								
Relevamiento de centros e institutos de investigación	En gestión	Normal	false	60	2018-10-01	2022-05-31	Subtarea #4665: Articulación con la Secretaría de Ciencia y Técnica Presidencia	Subtarea
<p>Descripción: . Diseño y elaboración conjunta de un relevamiento de centros, laboratorios, institutos, cátedras, etc. en los que se estén desarrollando investigación y acciones de cultura científica. Esta tarea comprende distintas etapas: -varios encuentros presenciales entre integrantes de Mundo Nuevo-UNLP y de la prosecretaría de políticas en ciencia y técnica. Son espacios de debate y reflexión en relación con los objetivos y metodologías a emplearse. Diseño de los instrumentos a utilizar en la toma de datos. -Relevamiento de información pertinente de los diferentes centros e institutos relevados. Registro sistemático de la información obtenida. -Publicación del relevamiento completo</p> <p>Nota: 2021 - Presentación de la convocatoria de Proyectos de Cultura Científica del MINCyT. Actividad con la participación del Lic. Tomás D Amico, Santiago Manzi/ MinCyT y Nicolás Rendtorff/UNLP. - Lanzamiento del Relevamiento de Promoción de la Cultura Científica en la UNLP. Relevamiento y mapeo institucional con la participación de Secretarías/os de Investigación de las unidades Académicas. - Difusión de las acciones a través de redes sociales y radio UNLP.</p>								
Encuentro de Becarios UNLP	Resuelta	Normal	false	80	2018-10-01	2018-11-27	Subtarea #4665: Articulación con la Secretaría de Ciencia y Técnica Presidencia	Subtarea

<p>Descripción:</p> <p>Diseño y desarrollo, en colaboración, del taller participativo sobre cultura científica que tendrá lugar en el <i>Encuentro de becarios de la UNLP.</i>, organizado por la Secretaría de Ciencia y Técnica. El taller forma parte de una jornada de debate y reflexión sobre temáticas que cubren el amplio espectro de las investigaciones llevadas a cabo por los jóvenes investigadores de la casa de estudios platense. Los destinatarios son los becarios de posgrado y de posdoctorado</p>									
Articulación con la Facultad de Trabajo Social	En gestión	Normal	false	40	2019-11-01		Subtarea #18507: ARTICULACIÓN INSTITUCIONAL CON UNIDADES ACADÉMICAS Y ÁREAS DE LA UNLP	Subtarea	
<p>Descripción:</p> <p>Desarrollo de acciones colaborativas entre Mundo Nuevo y diferentes áreas e institutos de la Facultad de Trabajo Social</p>									
Articulación con la Secretaría de Relaciones Institucionales de la Facultad de Trabajo Social	Resuelta	Normal	false	40	2019-11-01	2022-05-31	Subtarea #9352: Articulación con la Facultad de Trabajo Social	Subtarea	
<p>Descripción:</p> <p>Organización de Jornada de Formación para el personal de Mundo Nuevo, sobre <i>Género y diversidad Sexual. ESI y Políticas de cuidado</i>. El encuentro estará a cargo del Lic Esteban Fernández, la Lic. Paula Tilbe y la Lic Manuela Preiato, perteneciente a la Consejería de Género de dicha unidad académica.</p>									
<p>Nota:</p> <p>*1er encuentro para el diseño y organización colaborativa de la Jornada de Formación para el personal de Mundo Nuevo. Desarrollado en la Consejería de Género de la Facultad de Trabajo Social.</p>									
Articulación con la Facultad de Ciencias Exactas	En gestión	Normal	false	25	2019-10-01	2026-05-31	Subtarea #18507: ARTICULACIÓN INSTITUCIONAL CON UNIDADES ACADÉMICAS Y ÁREAS DE LA UNLP	Subtarea	
<p>Descripción:</p> <p>Articulación para la organización y gestión de jornadas, encuentros y actividades colaborativas entre Mundo Nuevo y diferentes dependencias de dicha facultad</p>									
Articulación con el Museo de Física	En gestión	Normal	false	50	2018-06-01	2026-05-31	Subtarea #9374: Articulación con la Facultad de Ciencias Exactas	Subtarea	
<p>Descripción:</p> <p>Articulación con el Museo de Física para la realización de diferentes actividades conjuntas</p>									
Articulación con el Grupo de Didáctica de las Ciencias del IFLYSIB Instituto de Física de Líquidos y Sistemas Biológicos, Conicet UNLP	Resuelta	Normal	false	0	2021-11-01	2022-05-31	Subtarea #9374: Articulación con la Facultad de Ciencias Exactas	Subtarea	
<p>Descripción:</p> <p>Articulación con el grupo <i>¿De qué hablamos cuando hablamos de chagas?</i> para la realización de actividades conjuntas</p>									
Articulación con el Proyecto de extensión Exploracuéticxs	En gestión	Normal	false	0	2018-06-01	2026-05-31	Subtarea #11899: Articulación con la Facultad de Ciencias Naturales y Museo	Subtarea	
<p>Descripción:</p> <p>Gestiones para la realización de acciones conjuntas y colaborativas</p>									
ARTICULACIÓN CON ORGANISMOS ESTATALES Y OTRAS ORGANIZACIONES PÚBLICAS Y PRIVADAS	En gestión	Normal	false	3	2022-06-01	2026-05-31	SubPrograma Operativo #18367: Mundo Nuevo	Subtarea	
Articulación con organizaciones privadas sin fines de lucro	En gestión	Normal	false	0	2012-05-10		Subtarea #18508: ARTICULACIÓN CON ORGANISMOS ESTATALES Y OTRAS ORGANIZACIONES PÚBLICAS Y PRIVADAS	Subtarea	

Articulación con la Fundación Williams	En gestión	Normal	false	0	2017-06-06	2023-01-31	Subtarea #1806: Articulación con organizaciones privadas sin fines de lucro	Subtarea
<p>Descripción:</p> <p>-Participación en el Laboratorio de Innovación Cultural y Científica: Museos de Ciencias. Financiado y coordinado por Fundación Williams.</p> <p>-Gestión Asociada para desarrollar una Muestra Itinerante en cuyo diseño y puesta en práctica participan Museo de Física (UNLP), Museo de La Plata (UNLP), Museo de Ciencias de Olavarría, Fundación Solydeus, Grupo QDA, Quince Docentes Argentinos.</p>								
Proyecto Sensorium Arte y Ciencia	En gestión	Normal	false	0		2024-10-14	Subtarea #4617: Articulación con la Fundación Williams	Subtarea
<p>Nota:</p> <p>11 de diciembre 2023 Jornada de capacitación sobre museos, discapacidad e inclusión. A cargo de la Dra Ma. Eugenia Martins Edificio Seergio Karakachoff</p>								
Articulación con organismos estatales	En gestión	Normal	false	10	1990-02-26	2026-05-31	Subtarea #18508: ARTICULACIÓN CON ORGANISMOS ESTATALES Y OTRAS ORGANIZACIONES PÚBLICAS Y PRIVADAS	Subtarea
<p>Nota:</p> <p>**</p>								
Articulación con la Dirección General de Cultura y Educación de la provincia de Buenos Aires	En gestión	Normal	false	10	1990-02-26	2026-05-31	Subtarea #1809: Articulación con organismos estatales	Subtarea
<p>Descripción:</p> <p>Articulación continua con la Jefatura de Región 1 de la Dirección General de Cultura y Educación de la provincia de Buenos Aires para la realización de actividades con niñas, niños y jóvenes que concurren a establecimientos educativos públicos de la provincia de Buenos Aires.</p>								
Articulación con la Escuela de Teatro La Plata	En gestión	Normal	false	0	2018-06-01	2026-05-31	Subtarea #4621: Articulación con la Dirección General de Cultura y Educación de la provincia de Buenos Aires	Subtarea
<p>Descripción:</p> <p>Articulación institucional entre la Escuela de Teatro La Plata (ETLP) y Mundo Nuevo UNLP, para el diseño y desarrollo de propuestas y actividades conjuntas sobre Teatro y Ciencias</p>								
Propuestas de producción artística en articulación con	En gestión	Normal	false	0	2021-03-17	2022-05-31	Subtarea #10386: Articulación con la Escuela de Teatro La Plata	Subtarea
<p>Descripción:</p> <p>Desarrollo de proyecto pedagógico-didáctico articulado entre ETLP y Mundo Nuevo-UNLP, que propicia la conceptualización y análisis crítico de la construcción de saberes en el proceso de producción artística, y su relación con diversas disciplinas científicas. Se propone, también, la apreciación de producciones teatrales con diversas formas de integración de los lenguajes artísticos con el discurso científico.</p>								
Laboratorio de creación y producción escénica para adolescentes	En gestión	Normal	false	0	2021-09-23	2026-05-31	Subtarea #12725: Propuestas de producción artística en articulación con	Subtarea
<p>Descripción:</p> <p>Diseño y desarrollo de una propuesta pedagógica destinada a estudiantes de escuelas secundarias, entre 16 y 18 años, que cursan la Formación Básica Adolescente en la Escuela de Teatro La Plata.</p>								
<p>Nota:</p> <p>2023</p> <p>1er cuatrimestre: reuniones con jefa de área para tomar conocimiento de los cambios implementados en Foba adolescente y coordinación e actividades para el segundo cuatrimestre</p> <p>2do cuatrimestre:</p> <p>Septiembre: encuentros con alumnas, alumnos y alumnas de producción, ensayo y aportes específicos sobre material escénico del nivel 2 de Teatro para Adolescentes.</p>								

<p>Octubre: función y desmontaje posterior de la obra Intervalo, destinada a estudiantes y docentes de Teatro para Adolescentes (ETLP). Lugar: espacio educativo cultural Mundo Nuevo en República de los Niños Diciembre: reuniones de cierre con directivas, evaluación y proyección 2024</p>									
Articulación con la Subsecretaría de Educación de la Dirección General de Cultura y Educación de la provincia de Buenos Aires	En gestión	Normal	false	30	2018-06-01		Subtarea #4621: Articulación con la Dirección General de Cultura y Educación de la provincia de Buenos Aires	Subtarea	
<p>Descripcion: Reuniones de articulación para fortalecer acciones conjuntas por la educación de niñas, niños y jóvenes</p>									
Articulación con la Dirección de Políticas Socioeducativas	Nueva	Normal	false	0	2022-06-01	2026-05-31	Subtarea #4621: Articulación con la Dirección General de Cultura y Educación de la provincia de Buenos Aires	Subtarea	
<p>Descripcion: Articulación para realizar actividades de cultura científica con niñas, niños y jóvenes que forman parte de distintos programas de esta dirección</p>									
Articulación con la Secretaria de Cultura y Educación de la Municipalidad de la Plata	En gestión	Normal	false	0	2015-12-21	2026-05-31	Subtarea #1809: Articulación con organismos estatales	Subtarea	
<p>Descripcion: Convenio Institucional para la utilización de espacios municipales para acciones de gestión institucional y actividades con público escolar y familia. organización de Actividades Conjuntas -Articulación para la realización de actividades destinadas a niños, niñas, jóvenes que concurren a establecimientos educativos de gestión municipal (jardines de infantes y casas del Niños) y mixtos (municipal y provincial) escuelas experimentales -Gestión para desarrollar las Obras de Teatro en el Centro Cultural Pasaje Dardo Rocha y en el Microcine de la República de los Niños. -Gestión para desarrollar actividades destinadas a niños, jóvenes y familias durante las Vacaciones de Invierno</p>									
<p>Nota: Julio-Septiembre 2021: Diseño de una propuesta de actividades presenciales en colaboración (con Depto Pedagógico de República de los Niños) para el mes de noviembre en el marco del festejo por el aniversario de fundación del predio y la reapertura parcial de sus espacios educativo.</p>									
Articulación con la Universidad Nacional de Quilmes	En gestión	Normal	false	30	2020-04-01		Subtarea #1809: Articulación con organismos estatales	Subtarea	
<p>Descripcion: Cooperación institucional entre Mundo Nuevo, UNLP y la Especialización en Comunicación, Gestión y Producción Cultural de la Ciencia y la Tecnología de la UNQ, con el objetivo de establecer relaciones de complementación y asistencia recíproca de carácter académico, cultural y de servicio, relacionados con los objetivos institucionales que ambas profesan.</p>									
Articulación con el Instituto Cultural de la provincia de Buenos Aires	Nueva	Normal	false	10	2023-05-01	2026-05-31	Subtarea #1809: Articulación con organismos estatales	Subtarea	
<p>Descripcion: Articulación continua con diferentes dependencias del instituto para realizar actividades de cultura científica en escuelas y organizaciones sociales.</p>									
Articulación con la Comedia de la provincia de Buenos Aires	Nueva	Normal	false	10	2023-05-01	2026-05-03	Subtarea #21518: Articulación con el Instituto Cultural de la provincia de Buenos Aires	Subtarea	
<p>Descripcion: Actividades en colaboración destinadas a grupos escolares y de organizaciones sociales</p>									
<p>Nota: 9/2023 Funciones de la obra de teatro y ciencia "Intervalo" (Mundo Nuevo UNLP) en distintas escuelas de la región. Seleccionada en la convocatoria de obras para el programa "Teatro en las escuelas", organizada por el Departamento de Extensión Cultural de la Comedia. EPN°3 (Etcheverry) y EP N°77 (Ruta 6 y Ruta 53)</p>									

Articulación con organismos sociales y asociaciones civiles	En gestión	Normal	false	0	2018-03-14		Subtarea #18508: ARTICULACIÓN CON ORGANISMOS ESTATALES Y OTRAS ORGANIZACIONES PÚBLICAS Y PRIVADAS	Subtarea
INNOVACIÓN PEDAGÓGICA Y TRABAJO CON LA COMUNIDAD	En gestión	Normal	false	11	2022-06-01	2026-05-31	SubPrograma Operativo #18367: Mundo Nuevo	Subtarea
Diseño y producción de propuestas pedagógicas	En gestión	Normal	false	0	2018-06-01	2026-05-31	Subtarea #18509: INNOVACIÓN PEDAGÓGICA Y TRABAJO CON LA COMUNIDAD	Subtarea
<p>Nota:</p> <p>Febrero-marzo 2023: diseño y elaboración de la propuesta Insectívora, destinada a 3ero y 4to año de Educación Primaria. Guion y materiales educativos</p>								
Acciones con la comunidad	En gestión	Normal	false	21	2018-01-01		Subtarea #18509: INNOVACIÓN PEDAGÓGICA Y TRABAJO CON LA COMUNIDAD	Subtarea
<p>Nota:</p> <p>Participación en la XVI Semana Nacional de la Ciencia y Tecnología del Ministerio de Ciencia, Tecnología e Innovación Productiva de la Nación. Total de participantes en las Actividades desarrolladas por Mundo Nuevo: 2404 Fecha de realización : del 03 al 09 de septiembre 2018</p>								
Actividades de ciencia y tecnología con escuelas y organizaciones sociales	En gestión	Normal	false	27	2018-06-01	2026-05-31	Subtarea #5033: Acciones con la comunidad	Subtarea
<p>Descripción:</p> <p>Talleres de ciencias, visitas guiadas y actividades educativas destinadas a grupos escolares con sus docentes y organizaciones sociales.</p>								
<p>Nota:</p> <p>Octubre-Diciembre 2023 TOTAL:7090 niñas, niños, jóvenes y docentes Instituciones educativas participantes: Nivel Inicial: Jardín N°910; N°943; N°944; Jardín Arandú (La Plata); Jardín N°905 (Mercedes); Jardín N°930 y N°924 (Fcio Varela); Jardín N°908 (Marcos Paz), Jardín N°962 (Quilmes); Jardín N°943 (Tigre). Nivel Primario: EP 3; EP 10; EP 18; EP19; EP 20; EP 26; EP 28; EP 30; EP 36; EP 38; EP 40; EP 41; EP 53; EP 56; EP 62; EP 65; EP 77; EP 79; EP 83; EP 84; EP 102; EP 107; EP 123; EEE N 528; Escuela Provincial Municipal N°2; Colegio Arandú; Escuela Bialik; Colegio Castañeda; Colegio Capital Chica; Colegio Nuestra Sra de Lourdes; Colegio Santa Margarita y Las Acacias Espacio Educativo (La Plata); EP 26 y EP 28 (A. Korn); EP 76, Colegio Irlandés y Escuela Modelo (Alte. Brown); EP 2; EP 4; EP 14; EP 18 y EP 28 (Berazategui); EP 10 y EP 14 (Berisso); EP 1; Colegio Santa Rita (Brandsen); Escuela N3 DE6, Instituto Próvolo, Instituto Virgen del Valle e Instituto Virgen del Pilar(CABA); Instituto Pedro Elizalde (Ciudadela); Colegio Ntra Sra de la Merced (Ensenada); EP 4 (Ezeiza); EP 6, EP 9, EP 10, Colegio William Morris y Escuela Belgrano (F. Varela); EP 4 (Ituzaingó); EP 26 (J C Paz); EP 23, EP 54 (Lanús); EP 7, 69 y EP 85 (Lomas de Zamora); EP 42 (Magdalena); EP 23, EP 31; EP 68 y EP 136 (La Matanza); EP 1 (Magdalena); EP 47 y EP 71 (Merlo); EP 1 (Monte); EP 40, EP 57 ; EP 68 y EP 74 (Moreno); Colegio Estrada (Morón); EP 31; EP 50; EP 51; Colegio San Miguel (Quilmes); EP 38 (Wilde); Colegio Pío XII (Gualeguaychú, Entre Ríos); Escuela Thompson, Escuela Adventista (Rosario, Santa Fe); EP124 (Santa Fe); EP 103 y EP 179 (Virrey del Pino) Nivel Secundario: ES 16; ES 53; ES 92; Bachillerato de Bellas Artes; Colegio Nacional y Liceo Víctor Mercante (La Plata); ES 3 (Alte. Brown); ES 1 (Gral Lavalle); ES 17 (J C Paz); ES 35 y ES 46 (Malvinas Argentinas); ES 22 (Morón); ES 29 (Villa Luzuriaga); Colegio Sagrada Familia (Moreno); Instituto Esquiú (Quilmes). Nivel Terciario: ISFDyT N°210 (Abasto) Universitario: profesorados del Depto de Cs Exactas y Naturales (FaHCE-UNLP) Otras: Orquesta Escuela (Berisso); Escuela de Educación Artística N°2 (La Plata)</p>								
Circularia Itinerante	En gestión	Normal	false	70	2019-04-20		Subtarea #5060: Actividades de ciencia y tecnología con escuelas y organizaciones sociales	Subtarea
<p>Descripción:</p> <p>Itinerancia de la exhibición Circularia en diferentes escenarios educativos de CABA y provincia de Buenos Aires</p>								
<p>Nota:</p> <p>2023</p>								

Julio a Diciembre: montaje de Circularia original en la UNICEN, sede Tandil y en la Casa de las Culturas del municipio de Quilmes. Visitantes total aprox durante 2023: 2100									
Itinerancia exhibición "Nosotrxs y las drogas en cuatro preguntas"	En gestión	Normal	false	0	2021-12-01	2026-05-31	Subtarea #5060: Actividades de ciencia y tecnología con escuelas y organizaciones sociales	Subtarea	
<p>Descripcion:</p> <p>-1er montaje de la muestra en el contexto de un bachillerato de adultos del plan FinEs: Cuidadores de la Casa Común Arturo Seguí (409 y 147). Diciembre 2021</p> <p>Nota:</p> <p>Noviembre 2023 Itinerancia de la exhibición en la EES N° 1 (Berisso), en la que aproximadamente 180 estudiantes con sus docentes recorrieron la muestra y realizaron debates y reflexiones sobre la propuesta.</p>									
Turismo educativo (DGCyE) en Mundo Nuevo UNLP	Nueva	Normal	false	10	2023-04-01	2026-05-31	Subtarea #5060: Actividades de ciencia y tecnología con escuelas y organizaciones sociales	Subtarea	
<p>Descripcion:</p> <p>Actividades de cultura científica destinadas a grupos escolares y de organizaciones sociales que forman parte del Proyecto Turismo educativo, perteneciente a la Dirección de Políticas Socioeducativas de la Dirección General de Cultura y Educación de la provincia de Buenos aires</p> <p>Nota:</p> <p>Octubre-Diciembre 2023: talleres y recorridos por las exhibiciones interactivas destinados a las siguientes escuelas que forman parte del programa: Orquesta-escuela de Berisso; ES 22 (Morón); ES 35 (Malvinas Argentinas); ES 53 (La Plata); ES 3 (Alte Brown)</p>									
Actividades Educativas y Culturales con niños, niñas y familias	En gestión	Normal	false	0	2018-06-01	2026-05-31	Subtarea #5033: Acciones con la comunidad	Subtarea	
<p>Descripcion:</p> <p>Actividades científico-educativas de fin de semana y vacaciones de invierno.</p> <p>Nota:</p> <p>Actividades con familias y público general durante los sábados y domingos:</p> <p>Octubre, Noviembre y Diciembre de 2023: 12.464 visitantes</p> <p>Agosto y Septiembre de 2023: 10.849 visitantes</p> <p>Vacaciones de invierno: 20.580 visitantes</p> <p>Julio de 2023: 3.195 visitantes</p> <p>*Abril, Mayo y Junio de 2023: 16.057 visitantes</p> <p>Febrero y Marzo de 2023: 7.069 visitantes</p> <p>Noviembre y Diciembre de 2022: 6.008 visitantes</p> <p>Agosto, Septiembre y Octubre de 2022: 17.351 visitantes</p> <p>Vacaciones de invierno: 18.500 visitantes</p>									

Julio de 2022: 1.959 visitantes

Abril, Mayo y Junio de 2022: 20.322 visitantes

Febrero y Marzo de 2022: 7.992 visitantes

Noviembre y Diciembre de 2021:

Mes de noviembre reapertura del Espacio Educativo Cultural de Mundo Nuevo. Cantidad de visitantes en ambos meses: 3.434

Agosto, septiembre y octubre de 2021: nuestro Espacio Educativo Cultural ubicado en la República de los Niños continua cerrado al público por las medidas sanitarias dictadas en el contexto de la pandemia de coronavirus (Covid 19)

Mayo, Junio y Julio de 2021: nuestro Espacio Educativo Cultural ubicado en la República de los Niños continua cerrado al público por las medidas DISPO dictadas en el contexto de la pandemia de coronavirus (Covid 19)

Febrero, Marzo y Abril de 2021: nuestro Espacio Educativo Cultural ubicado en la República de los Niños continua cerrado al público por las medidas de DISPO dictadas en el contexto de la pandemia de coronavirus (Covid 19)

Octubre, noviembre y diciembre de 2020: nuestro Espacio Educativo Cultural ubicado en la República de los Niños continua cerrado al público por las medidas de ASPO y DISPO dictadas en el contexto de la pandemia de coronavirus (Covid 19)

Desde la segunda quincena de marzo hasta septiembre: nuestro espacio Educativo Cultural ubicado en la República de los Niños está cerrado al público visitante por las medidas de Aislamiento Social Preventivo y Obligatorio dictadas en el contexto de la pandemia de coronavirus (Covid 19)

Febrero y primer quincena de marzo de 2020: 6.776 visitantes

Noviembre y Diciembre 2019: 10.672 visitantes

Agosto, Septiembre y Octubre 2019: 22.569 visitantes

Vacaciones de invierno 2019: 32.042 visitantes

Julio 2019: 3268 visitantes

Abril, Mayo y Junio de 2019: 15.448 visitantes

Febrero y Marzo de 2019: 19.348 visitantes

Octubre, Noviembre y Diciembre 2018: 18.102 visitantes
Julio, agosto y septiembre de 2018: 21.318 visitantes

Actividades con familias y público general durante las Vacaciones de Invierno 2018:
 20.580 visitantes

Patios Abiertos en Mundo Nuevo	En gestión	Normal	false	0	2022-06-11	2026-05-31	Subtarea #5063: Actividades Educativas y Culturales con niños, niñas y familias	Subtarea
--------------------------------	------------	--------	-------	---	------------	------------	---	----------

Descripcion:
 El Programa Patios Abiertos (de la Dirección de Políticas Socioeducativa de la DGCyE de la provincia de Bs As) participa de actividades de cultura científica en Mundo NUEvo UNLP.

Nota:
 *Instituciones participantes 2023:

<p>Octubre, noviembre y diciembre: E.P. N°40, E.P. N° 51 (Berazategui) y E.P. N° 46 (Lomas de Zamora) Total de participantes: 118 niñas, niños y jóvenes</p> <p>Julio, Agosto y Septiembre E.S. N°57 y N°5 (Presidente Perón),E.P.N°7 (Esteban de Echeverría), EES N°8 (San Fernando),E.S N°11 (San Vicente) EP N°31 (Luján) Total de participantes:251 niñas, niños y jóvenes</p> <p>Abril, Mayo y Junio E.S. N°18 (Berisso), E.P. N°120, N°70 y E.S. N°9 (La Plata), E.P. N°4 (Presidente Perón) Total de participantes: 152 niñas, niños y jóvenes</p> <p>Instituciones participantes 2022: EP N°11 y N°5 (Berisso), EP N°4 (Lanús), EP N°20, N°8 y N°3 (Brandsen),EP N°7 (Ensenada), EP N°5 y N°6 (Magdalena), EP N°23 (Avellaneda), EPN°51 y N°81 (Lomas de Zamora), EP N°53 y N°59 (Quilmes), EP N°32 y ESN°4 (Berazategui), ES N°11 (Flores de Varela), ES N°2 (San Vicente), ESN°5 (Punta Indio) Total de participantes: 545 niñas, niños y jóvenes</p>									
Actividades especiales	En gestión	Normal	false	37	2018-06-01	2026-05-31	Subtarea #5033: Acciones con la comunidad	Subtarea	
<p>Nota:</p> <p>2019- 6 de marzo Cerca de 500 personas visitaron en el espacio de Mundo Nuevo UNLP (en República de los Niños) el stand institucional y de divulgación de la Comisión De Investigaciones Científicas, dependiente del ministerio de Ciencia, Tecnología e Innovación. Allí se mostraron distintas experiencias interactivas relacionadas con la biología y física, a través del Centro de Estudios de Parasitos y Vectores (CEPAVE), Centro Asociado CIC, CONICET y UNLP y el Laboratorio de Acústica y Luminotecnia (LAL), Centro propio de la CIC. El stand contó con la presencia del Vicepresidente del organismo científico, Dr. Pedro Balatti (en representación del Presidente, Ing. Agr. Alberto Torres) y del Secretario de Relaciones Institucionales de la Universidad de La Plata, Dr. Juan Carlos Martín.</p>									
Semana Nacional de la Ciencia	En gestión	Normal	false	0	2018-06-01	2026-05-31	Subtarea #5074: Actividades especiales	Subtarea	
<p>Descripción:</p> <p>Desarrollo de actividades científico educativa con diversos visitantes (grupos escolares, familias, organizaciones sociales)</p>									
Feria Regional de Educación, Arte, Ciencia y Tecnología Región 1°. DGCyE	En gestión	Normal	false	30		2026-05-31	Subtarea #5074: Actividades especiales	Subtarea	
<p>Descripción:</p> <p>Participación en carácter de Evaluadoras de proyectos escolares de ciencias</p>									
<p>Nota:</p> <p>7/2023: Feria ACTE Instancia Regional. Región 1 (La Plata, Berisso, Ensenada, Magdalena, Punta Indio, Brandsen). Trabajos evaluados: "Ciano-crisis: la amenaza microscópica", "Experiencias turísticas accesibles para personas con discapacidad visual y auditiva en la ciudad de La Plata", "Limpieza eco", "Calor de Hogar"; "¿Por qué cantan las chicharras?"; " Todo se transforma"; "Deshidratador solar"; "El misterio del agua"</p>									
Museos a la luz de la luna- Red de museos UNLP	En gestión	Normal	false	50	2018-06-01	2026-05-31	Subtarea #5074: Actividades especiales	Subtarea	
<p>Descripción:</p> <p>Desarrollo de actividades científico-culturales con la comunidad</p>									
<p>Nota:</p> <p>2023 25 de noviembre: participación en Museos a la luz de la luna con Noche Monstruosa, una propuesta de ciencias y artes para inventar historias, jugar y transformarse con espejos e ilusiones misteriosas; en los jardines del Museo de Física, UNLP (calle 115 y 49) Cantidad de visitantes: 3150</p>									

<p>2022 12 de noviembre: participación en Museos a la luz de la luna con la Exhibición Pasatiempo en la Biblioteca Pública de la UNLP. Cantidad de visitantes: 465</p> <p>2018- Organización y montaje (en colaboración) de la exhibición Circularia: muestra colectiva, en el marco del evento "Museos a la Luz de la luna". Actividades realizadas con grupos escolares y familias. 21 al 27 de noviembre en el Planetario ciudad de La Plata, UNLP</p>								
Corredor de infancias	En gestión	Normal	false	80	2019-05-04	2026-05-30	Subtarea #5074: Actividades especiales	Subtarea
<p>Descripción: El Corredor de Infancias es un proyecto que promueve la participación y convivencia social para la reivindicación de los espacios públicos de las ciudades como lugares legítimos para el encuentro e intercambio, donde los niños y niñas pueden jugar libremente. Se realiza en la calle 13 de 44 a 50, donde las calles se transforman en territorio de juego para las niñas y niños. A su vez este corredor se desarrolló en el Marco del Primer Congreso Nacional La Convención de los Derechos del Niño y las Niñas.</p>								
<p>Nota: 22/05/2022 Participación en el Corredor con equipamientos interactivos y actividades educativas destinadas a niñas, niños y familias. Lugar: calle 13 y 47, La PLata Cantidad de visitantes: 350</p> <p>26/9/2021 Participación en el Corredor con equipamientos interactivos y actividades educativas destinadas a niñas, niños y familias. Lugar: calle 13 y 47, La PLata Cantidad de visitantes: 390</p> <p>4/5/2019 Participación en el Corredor con equipamientos interactivos y actividades educativas destinadas a públicos de diversas edades. Este corredor se desarrolló en el Marco del Primer Congreso Nacional La Convención de los Derechos del Niño y las Niñas. Lugar: calle 13 y 46, La Plata Cantidad de visitantes 500</p>								
Actividades con colonias de vacaciones	En gestión	Normal	false	80	2018-06-01	2026-05-31	Subtarea #5074: Actividades especiales	Subtarea
<p>Descripción: Durante el mes de febrero, se realizan actividades educativas de ciencia y tecnología con la Colonia de Vacaciones de la UNLP, la de la DGCyE de la provincia de Buenos Aires y la de la Municipalidad de La Plata.</p>								
<p>Nota: 16 de febrero de 2023: actividad con la Colonia de la UNLP y con la de la DGCyE de la provincia de Buenos Aires Propuesta: Obra de Teatro Intervalo Lugar: Casa del Niño, Republica de los Niños Total de participantes: 187 niñas, niños y jóvenes</p> <p>16 de febrero de 2023: actividad con la Colonia de la UNLP Propuesta: exhibición interactiva Pasatiempo y exposición Luces, Colores y Miradas Lugar: Espacio Educativo Cultural de Mundo Nuevo UNLP, República de los Niños Total de Participantes: 105 niñas y niños</p> <p>6,7 y 8 de febrero de 2023: actividad con la Colonia de la Municipalidad de La Plata. Propuesta: exhibición interactiva Pasatiempo y exposición Luces, Colores y Miradas Lugar: Espacio Educativo Cultural de Mundo Nuevo UNLP, República de los Niños Total de participantes: 295 niñas y niños</p> <p>15 y 16 de Febrero de 2022: actividad con la Colonia de la DGCyE de la provincia de Buenos Aires.</p>								

<p>Propuesta: actividades educativas en formato de estaciones. Lugar: en el exterior del Espacio Educativo Cultural de Mundo Nuevo UNLP, Republica de los Niños. Total de participantes: 163 niñas, niños y profesores</p> <p>8 y 9 de Febrero de 2022: actividad con la Colonia de la Municipalidad de la Plata. Propuesta: actividades educativas en formato de estaciones. Lugar: en el exterior del Espacio Educativo Cultural de Mundo Nuevo UNLP, Republica de los Niños. Total de participantes: 242 niñas, niños y profesores</p> <p>27 de Febrero de 2020: actividad con la Colonia de Vacaciones de la DGCyE de la provincia de Buenos Aires Propuesta: Mundo Nuevo en movimiento. Actividades educativas y equipamientos interactivos conforman esta propuesta sobre ciencias itinerante destinada a niños, niñas y jóvenes. Lugar: Complejo Tivoli Park, Brandsen Total de participantes: 208 niñas, niños y docentes</p> <p>20 y 21 de febrero de 2019: actividad con la Colonia de la UNLP Propuesta: Obra de Teatro Locos por la luz Lugar: Planetario ciudad de la Plata Total de participantes: 318 niñas, niños y docentes</p>								
Noche de los Museos- Instituto Cultural PBA	Nueva	Normal	false	20	2023-04-14	2026-05-31	Subtarea #5074: Actividades especiales	Subtarea
<p>Descripcion: Actividades de cultura científica</p> <p>Nota: 20/5/2023 Participación en la Noche de los Museos con las exhibiciones interactivas: Pasatiempo y Luces colores y miradas. Espacio Educativo Mundo Nuevo UNLP, República de los niños. Cantidad de visitantes: 177</p>								
Mes de las Infancias en la Biblioteca Publica de la UNLP	Nueva	Normal	false	0	2023-08-01		Subtarea #5074: Actividades especiales	Subtarea
<p>Descripcion: Actividades de cultura científica en el marco del Mes de las Infancias</p> <p>Nota: Año 2023 Participación con las Exposiciones "Luces, Colores y Miradas" del 7 al 11 de agosto y con "Circularia Itinerante" del 7 al 31 de agosto. Total de Participantes: 1.500</p>								
INVESTIGACIÓN Y TRANSFERENCIA	En gestión	Normal	false	26	2022-06-01	2026-05-31	SubPrograma Operativo #18367: Mundo Nuevo	Subtarea
Participación en proyectos de investigación nacionales e internacionales	En gestión	Normal	false	100			Subtarea #18510: INVESTIGACIÓN Y TRANSFERENCIA	Subtarea
Proyecto de investigación internacional Musa Iberoamericana: Red de Museos y Centros de ciencias	Resuelta	Normal	false	100		2022-12-31	Subtarea #4631: Participación en proyectos de investigación nacionales e internacionales	Subtarea
<p>Descripcion: Financiado por CYTED- Programa Iberoamericano de ciencia y tecnología para el desarrollo. Países participantes: Argentina, Brasil, Colombia, Uruguay, México, España, Portugal</p>								

Como actores no clásicos del sistema I+D+I, los museos y centros de ciencia tienen una posición privilegiada pues juegan un papel conciliador entre el público y la ciencia y la tecnología. Sin embargo, hay pocas iniciativas que permitan comprender el impacto social de estos espacios científico-culturales en Iberoamérica. El objetivo general de esta propuesta es construir una red de centros y museos de ciencias de Iberoamérica para generar acciones que contribuyan a fortalecer y evaluar el impacto de estas instituciones fundamentales en la relación Ciencia, Tecnología, Innovación y sociedad. Los objetivos específicos son: (1) Construir indicadores y protocolos compartidos que permitan evaluar y comprender el papel social de los museos/centros de ciencia iberoamericanos, intensificando la relación ciencia y sociedad. (2) Promover alianzas para que se experimenten y divulguen estrategias que incrementen la participación ciudadana, especialmente a través de iniciativas en el ámbito de la ciencia y el arte. (3) Desarrollar una plataforma de intercambio de buenas prácticas y estrategias novedosas que acrecienten la participación del público en temas de CTI; (4) Capacitar profesionales en museos/centros de ciencia que actúan en la mediación entre ciencia y sociedad, así como de investigadores de universidades implicados en el estudio de la relación museos-sociedad.

http://www.cytod.org/?q=es/detalle_proyecto&un=960

PI+ D La promoción de la cultura científico-tecnológica en la Universidad Nacional de La Plata: experiencias de participación de niñas y niños en propuestas educativas y culturales.	Resuelta	Normal	false	100	2021-01-01	2022-12-31	Subtarea #4631: Participación en proyectos de investigación nacionales e internacionales	Subtarea
---	----------	--------	-------	-----	------------	------------	--	----------

Descripción:

Proyecto de investigación PI+D realizado en Mundo Nuevo, UNLP en el marco de la Secretaría de Investigación de la Facultad de Humanidades y Ciencias de la Educación. IDHICS/FaHCE UNLP

Aprobado por Secretaría de Ciencia y Técnica UNLP. Suspendido por un año en contexto de pandemia

Este proyecto que se presenta busca poner el foco en las experiencias de las niñas y los niños, en clave singular pero también social, a partir de los intercambios que sostienen con sus pares, mientras participan de propuestas educativas y culturales de promoción de la cultura científica. El estudio se enmarca en un área creciente de investigaciones conocidos también como Estudios de visitantes o audiencias (Visitor Studies y/o Audience Research). Tienen una vasta producción en países anglosajones y vienen cobrando cada más fuerza en América Latina. Algunos, consisten en sondeos de mercado que tienen la intención de conocer mejor a las y los participantes de actividades, entendidas/os como consumidoras/es de cultura. Buscan identificar de dónde provienen, cuáles son sus gustos y preferencias o que probabilidades tienen de volver a participar. Otros estudios, de carácter más pedagógico y social, buscan comprender la experiencia y los modos en que las personas se relacionan con las propuestas. Qué cosas hacen, en qué temas se involucran, qué vínculos establecen entre sí y alrededor del conocimiento, qué sentidos atribuyen a esa experiencia, entre otros temas. Esta investigación se enmarcará en el segundo de estos enfoques.

Nota:

Reuniones del equipo

- 1ra reunión 14 de abril de 14:30 a 16:30
Presentación del equipo y las/os integrantes

Altas y bajas del proyecto

Presentación general del proyecto y PPT sobre Cultura Científica

- 2da reunión 12 de mayo de 14:30 a 16:30

Trabajamos con el texto Políticas Públicas e Instrumentos para el Desarrollo de la Cultura Científica en América Latina, de Polcuch, Bello y Massarani.

Leímos el instrumento generado por Mundo Nuevo y la Prosecretaría C yT, para el relevamiento de acciones de Cultura Científica en la UNLP

Definimos los primeros criterios para la selección de propuestas a incluir en el estudio

-3ra reunión 16 de junio de 14:30 a 16:30

Pusimos en común las decisiones que tomamos en relación a las respuestas obtenidas en el "Relevamiento de cultura científica UNLP", realizado por la Prosecretaría de CyT de la UNLP en colaboración con Mundo Nuevo. También, enumeramos los criterios que tuvimos en cuenta a la hora de preseleccionar las propuestas con las que vamos a trabajar.

Compartimos y conversamos sobre distintas metodologías para crear instrumentos de evaluación diseñado por MLA (Museos, Librerías y Archivos) de Inglaterra.

Leímos los instrumentos: registros de observación para visitas guiada.

-4ta reunión 11 de agosto de 14:30 a 16:30

Conversamos sobre la problemática de las clases sincrónicas y asincrónicas simultáneas.

Trabajamos en el registro de observación y análisis de la participación de niñas, niños en propuestas de promoción de la Cultura Científica.

Debatimos sobre la categoría accesibilidad (pensada en relación al ambiente y a los materiales didácticos).

Sumamos bibliografía sobre accesibilidad y etnografía virtual.

Nos dividimos en pequeños grupos para seguir trabajando sobre el instrumento de observación.

Participación en jornadas, congresos, encuentros	En gestión	Normal	false	50			Subtarea #18510: INVESTIGACIÓN Y TRANSFERENCIA	Subtarea
<p>Nota:</p> <p>2023-Participación en el Encuentro de Experiencias de Accesibilidad en la UNLP. Semana de la Discapacidad y los Derechos Humanos 10° edición. Organizado por la Dirección de Inclusión, Discapacidad y Accesibilidad. Secretaría de DDHH y Políticas de Igualdad. Centro de Posgrado Sergio Karakachoff, Universidad Nacional de La Plata, 6 de diciembre.</p>								
Transferencia	En gestión	Normal	false	0			Subtarea #18510: INVESTIGACIÓN Y TRANSFERENCIA	Subtarea
Organización de jornadas, encuentros, congresos	En gestión	Normal	false	0			Subtarea #18510: INVESTIGACIÓN Y TRANSFERENCIA	Subtarea
<p>Descripción:</p> <p>Organización de jornadas, encuentros, congresos</p>								
<p>Nota:</p> <p>11 de diciembre de 2023- Jornada de capacitación sobre museos, discapacidad e inclusión. A cargo de la Dra Ma. Eugenia Martins. La Plata, Edificio Sergio Karakachoff. En el marco del proyecto Sensorium: arte y ciencia</p>								
Publicaciones	En gestión	Normal	false	0	2020-12-11		Subtarea #18510: INVESTIGACIÓN Y TRANSFERENCIA	Subtarea
<p>Descripción:</p> <p>Publicaciones</p>								
<p>Nota:</p> <p>LIBROS</p> <p>2022- Massarani, L.; Basile, S. y Pedersoli, C. Coordinadoras del libro Mediación en Museos y Centros de Ciencias Iberoamericanos. Reflexiones y guías prácticas. Rio de Janeiro. Musa Iberoamericana- Red de museos y centros de ciencia, financiada por el Programa Iberoamericano de Ciencia y Tecnología para el Desarrollo (Cyted), en colaboración con el Instituto Nacional de Comunicação Pública da Ciência e Tecnologia, Fundação Oswaldo Cruz (Brasil) y Red de Popularización de la Ciencia y Tecnología de América Latina y el Caribe (RedPOP). ISBN 978-65-00-42099-9 https://www.inct-cpct.ufpa.br/wp-content/uploads/2022/05/LIVRO_Mediacio%CC%81n-en-museos_FINAL_.pdf</p> <p>CAPÍTULOS DE LIBROS</p> <p>2022- Pedersoli Constanza "Cultura científica y soberanía: entre la acción política y la acción pedagógica" en Varela Andrea y Bilyk Pablo (coord.). Matriz soberana. Aportes de la universidad pública a una agenda estratégica. Comisión de defensa de la soberanía UNLP, EDULP UNLP, Pp. 157-164 ISBN 978-987-8475-48-6</p> <p>2022- Castellanos, P; Falla, S.; Macías Néstor A., P. y Pedersoli, C. La evaluación en los museos y centros de ciencias. En Massarani, L.; Basile, S. y Pedersoli, C. Mediación en Museos y Centros de Ciencias Iberoamericanos. Reflexiones y guías prácticas. Rio de Janeiro. Musa Iberoamericana- Red de museos y centros de ciencia, financiada por el Programa Iberoamericano de Ciencia y Tecnología para el Desarrollo (Cyted), en colaboración con el Instituto Nacional de Comunicação Pública da Ciência e Tecnologia, Fundação Oswaldo Cruz (Brasil) y Red de Popularización de la Ciencia y Tecnología de América Latina y el Caribe (RedPOP). Pp. 96-105 ISBN 978-65-00-42099-9 https://www.inct-cpct.ufpa.br/wp-content/uploads/2022/05/LIVRO_Mediacio%CC%81n-en-museos_FINAL_.pdf</p> <p>REVISTAS</p> <p>2022- Pedersoli, C. "La trastienda de Universum. Reflexiones y propuestas sobre su proceso de renovación museal". revista JCOM- Journal of Science Communication DOI https://doi.org/10.22323/3.05011001</p>								
Participación en comités de evaluación sobre temas de Cultura Científica	En gestión	Normal	false	30			Subtarea #18510: INVESTIGACIÓN Y TRANSFERENCIA	Subtarea
<p>Descripción:</p>								

Evaluación de proyectos, artículos, ponencias, etc.									
Nota: 2023- Participación del Comité Evaluador de la convocatoria Apoyo a proyectos de comunicación y divulgación de Ciencia y Tecnología. CONACYT- Consejo Nacional de Ciencia y Tecnología, Paraguay, diciembre. Evaluadoras: Basile, Silvina; Rey, Patricia; Pedersoli, Constanza									
PI+D Cultura Científica: legislaciones, políticas públicas y estrategias de acción. El caso de la UNLP	En gestión	Normal	false	0	2023-01-01	2026-12-31	Subtarea #18510: INVESTIGACIÓN Y TRANSFERENCIA	Subtarea	
Descripción: Proyecto de investigación en articulación con FaHCE-IDIHCS UNLP Son objetivos del proyecto <input type="checkbox"/> Realizar un análisis comparado de las leyes nacionales de CyT de Argentina, México, Paraguay y Colombia con el fin de identificar los modos en que conciben la promoción de la Cultura Científica y proponen su regulación. <input type="checkbox"/> Identificar, en el marco de las políticas públicas nacionales de estos países y sus sistemas nacionales de CyT, organismos, instrumentos y estrategias destinados al financiamiento y promoción de estas acciones. <input type="checkbox"/> Indagar sobre las características de las acciones y equipos que trabajan en la promoción de Cultura Científica en la UNLP.									
PARTICIPACIÓN EN REDES NACIONALES E INTERNACIONALES DE POPULARIZACIÓN DE LA CyT	En gestión	Normal	false	47	2022-06-01	2026-05-31	SubPrograma Operativo #18367: Mundo Nuevo	Subtarea	
Participación en RedPOP- Red de Popularización de la Ciencia y La Tecnología para América Latina y el Caribe-UNESCO	En gestión	Normal	false	50	2018-01-01	2026-05-31	Subtarea #18512: PARTICIPACIÓN EN REDES NACIONALES E INTERNACIONALES DE POPULARIZACIÓN DE LA CyT	Subtarea	
Descripción: Participación en el Consejo Directivo. Integrantes del Consejo Directivo: Directora: Martha Cambre Hernández - LATU Uruguay Coord. Nodo Sur: Constanza Pedersoli - Mundo Nuevo UNLP Argentina Coord. Nodo Andes: Ana María Londoño - Universidad de los Niños EAFIT Coord. Nodo Norte y Centro: Ana Claudia Nepote UNAM Morelia Mexico UNESCO: Guillermo Anlló									
Consejo Directivo 2022-2023	En gestión	Normal	false	50	2022-01-01	2023-12-31	Subtarea #1700: Participación en RedPOP- Red de Popularización de la Ciencia y La Tecnología para América Latina y el Caribe-UNESCO	Subtarea	
Descripción: Participación en el Consejo Directivo 2022-2023. Integrantes: Lourdes Patiño Barba, Directora Ejecutiva Silvina Basile, Coordinadora del Nodo Sur Sigrid Falla, Coordinadora del Nodo Andes Miguel García Guerrero, Coordinador del Nodo Norte Guillermo Anlló, UNESCO Diego Vaz Bevilaqua, Tesorero									

Participación en AACeMuCyT - Asociación Argentina de Centros y Museos de Ciencia y Tecnología	En gestión	Normal	false	0	2018-01-01		Subtarea #18512: PARTICIPACIÓN EN REDES NACIONALES E INTERNACIONALES DE POPULARIZACIÓN DE LA CyT	Subtarea
<p>Descripción:</p> <p>Participación en el comité directivo.</p> <p>Miembros del comité directivo</p> <p>Directora: Carolina Revuelta Universidad Nacional del Litoral. Consejo directivo: Constanza Pedersoli - UNLP / Laura Noto - CONICET / Gladys Carina Antunez - UNGS</p>								
Participación en Red Iberoamericana Musa CyTED	En gestión	Normal	false	90	2018-06-01	2022-12-31	Subtarea #18512: PARTICIPACIÓN EN REDES NACIONALES E INTERNACIONALES DE POPULARIZACIÓN DE LA CyT	Subtarea
<p>Descripción:</p> <p>Red MUSA es una red iberoamericana de museos y centros de ciencias, constituida para:</p> <ul style="list-style-type: none"> - Construir indicadores y protocolos compartidos que permitan evaluar y comprender el papel social de los museos/centros de ciencia iberoamericanos, intensificando la relación ciencia y sociedad - Capacitar profesionales en museos/centros de ciencia que actúan en la mediación entre ciencia y sociedad, así como de investigadores de universidades implicados en el estudio de la relación museos-sociedad. <p>Esta constituida por las siguientes instituciones y países miembro</p> <p>MUSEU DA VIDA - FUNDAÇÃO OSWALDO CRUZ MUNDO NUEVO, PROGRAMA DE POPULARIZACIÓN DE LAS CIENCIAS, UNLP UNIVERSIDADE FEDERAL DE MINAS GERAIS FUNDAÇÃO CECIERJ E INSTITUTO FEDERAL DO RIO DE JANEIRO UNIVERSIDADE DE SÃO PAULO (USP) CORPORACIÓN PARQUE EXPLORA, MEDELLIN COSMOCAIXA BARCELONA UNIVERSITAT OBERTA DE CATALUNYA (UOC) UNIVERSIDAD NACIONAL AUTÓNOMA DE MÉXICO CIENCIA VIVA PORTUGAL</p>								
Políticas de democratización del conocimiento	En gestión	Normal	false	0				SubPrograma Operativo
Circuitos del conocimiento	En gestión	Normal	false	0				SubPrograma Operativo
Acciones de comunicación pública de la ciencia	En gestión	Normal	false	0				SubPrograma Operativo

6.05. [PG] Coordinación con áreas de gestión

6.05.01. [PE] Coordinación con el Área Académica

6.05.01.03. [SP] Estudiantes migrantes

Asunto	Estado	Prioridad	Privada	% Realizado	Fecha de inicio	Fecha fin	Tarea padre	Tipo
Integración social	En gestión	Normal	false	0				SubPrograma Operativo

Vínculos entre organismos específicos	En gestión	Normal	false	0				SubPrograma Operativo
Promoción y difusión de derechos (Ley 25.871)	En gestión	Normal	false	0				SubPrograma Operativo

6.05. [PG] Coordinación con áreas de gestión

6.05.02. [PE] Coordinación con el Área Institucional

6.05.02.01. [SP] Sistemas de Presidencia

Asunto	Estado	Prioridad	Privada	% Realizado	Fecha de inicio	Fecha fin	Tarea padre	Tipo
Mantenimiento de copias de respaldo (Backups)	En gestión permanente	Normal	-	0	2022-07-01		Proyecto #1916: Mantenimiento y actualización constante de servidores y servicios utilizados para, no solo garantizar un mejor servicio, sino para brindar la seguridad e integridad de los mismos	Subtarea en gestión permanente
Descripción: Actualización, mejora y mantenimiento del sistema de copia de respaldo de los sistemas alojados en la presidencia								
Definición e implementación de políticas para la compra, uso y desecho/reutilización de recursos e insumos informáticos	En gestión	Normal	false	0	2022-07-01			SubPrograma Operativo
Proyecto de re circulación de equipos informáticos	En gestión permanente	Normal	-	0	2022-07-01		SubPrograma Operativo #19045: Definición e implementación de políticas para la compra, uso y desecho/reutilización de recursos e insumos informáticos	Subtarea en gestión permanente
Descripción: Proyecto de re circulación de equipos informaticos entre la Presidencia y el proyecto EKOA								
Proyecto de servicio de WIFI para los espacios abiertos de la UNLP	En gestión permanente	Normal	-	0	2022-07-01		SubPrograma Operativo #19045: Definición e implementación de políticas para la compra, uso y desecho/reutilización de recursos e insumos informáticos	Subtarea en gestión permanente
Descripción: Análisis técnico de equipos a adquirir, Armado de proyecto para la SPU, conformación de la SBS para la adquisición de equipos informáticos para brindar servicio de WIFI en los espacios abiertos y coordinación de entrega y puesta en las Facultades.								
Proyecto de aulas híbridas	En gestión permanente	Normal	-	90	2022-07-01		SubPrograma Operativo #19045: Definición e implementación de políticas para la compra, uso y desecho/reutilización de recursos e insumos informáticos	Subtarea en gestión permanente
Descripción: Análisis técnico de equipos a adquirir, conformación de la SBS para la adquisición de Cámaras Web, Computadoras, proyectores, etc; para el desarrollo de clases híbridas o bi-modales para el retorno a la presencialidad en las unidades académicas de la UNLP. Incluye la entrega y coordinación con las Unidades Académicas								

Adquisición de Proyectoros	Nueva	Normal	false	100	2023-04-01	2023-06-30	Subtarea en gestión permanente #19486: Proyecto de aulas híbridas	Subtarea
Descripción: Análisis de opciones, conformación de SBS, análisis de ofertas y conformación de Informe técnico								
Adquisición de Televisores	Nueva	Normal	false	80	2023-06-01		Subtarea en gestión permanente #19486: Proyecto de aulas híbridas	Subtarea
Descripción: Análisis de opciones, conformación de SBS,								
Adquisición de Equipamiento Informático para la presidencia	En gestión permanente	Normal	-	100	2022-07-01		SubPrograma Operativo #19045: Definición e implementación de políticas para la compra, uso y desecho/reutilización de recursos e insumos informáticos	Subtarea en gestión permanente
Descripción: Análisis de requerimientos y conformación de SBS para la compra de equipos para mejorar los servicios que se prestan desde la presidencia Incluye : - Servidores - Storages - Insumos de mejora/ampliación de servidores actuales - Computadoras - Impresoras								
Adquisición de Monitores	Resuelta	Normal	false	100	2023-04-01	2023-05-25	Subtarea en gestión permanente #19487: Adquisición de Equipamiento Informático para la presidencia	Subtarea
Descripción: Con la incorporación del sistema de expediente electrónico, SUDOCU, y la necesidad de trabajar con 2 o mas sistemas al unisono, se plantea la colocación de 2do monitor de trabajo en determinadas áreas de la presidencia.								
Gestión de Insumos Insumos informáticos para la Presidencia	En gestión permanente	Normal	-	100	2022-07-01		SubPrograma Operativo #19045: Definición e implementación de políticas para la compra, uso y desecho/reutilización de recursos e insumos informáticos	Subtarea en gestión permanente
Descripción: Incluye el relevamiento, adquisición y entrega de insumos informáticos utilizados en la presidencia. Incluye: - Tonner - Mouse - Teclados								
Adquisición de Insumos	Nueva	Normal	false	100	2023-07-01	2023-09-30	Subtarea en gestión permanente #19488: Gestión de Insumos Insumos informáticos para la Presidencia	Subtarea
Descripción: Se adquirieron discos, mouses, tonners y otros insumos que utilizan las oficinas de la presidencia y sus anexos.								
Conectividad de Red: Mejora, ampliación y mantenimiento del servicio de Red de Datos, Voz y WiFi de la Presidencia y sus Anexos	En gestión	Normal	false	0	2022-07-01			SubPrograma Operativo

Realizar la atención de problemas relacionados a Telefonía IP (VoIP)	En gestión permanente	Normal	-	0	2022-07-01		SubPrograma Operativo #19046: Conectividad de Red: Mejora, ampliación y mantenimiento del servicio de Red de Datos, Voz y WiFi de la Presidencia y sus Anexos	Subtarea en gestión permanente
<p>Descripcion:</p> <p>Realizar la atención de los usuarios de la presidencia y anexos respecto a la telefonía IP (VoIP), incluyendo la problemas que puedan surgir con el proveedor del servicio (Metrotel).</p>								
Realizar la atención de problemas relacionados a Red de Datos	En gestión permanente	Normal	-	0	2022-07-01		SubPrograma Operativo #19046: Conectividad de Red: Mejora, ampliación y mantenimiento del servicio de Red de Datos, Voz y WiFi de la Presidencia y sus Anexos	Subtarea en gestión permanente
<p>Descripcion:</p> <p>Realizar la atención de los usuarios de la presidencia y anexos respecto a la red de datos</p>								
Configuración, Instalación y Mantenimiento del servicio de WiFi de la presidencia y anexos	En gestión permanente	Normal	-	0	2022-07-01		SubPrograma Operativo #19046: Conectividad de Red: Mejora, ampliación y mantenimiento del servicio de Red de Datos, Voz y WiFi de la Presidencia y sus Anexos	Subtarea en gestión permanente
<p>Descripcion:</p> <p>Incluye los edificios:</p> <ul style="list-style-type: none"> • Presidencia • Karakachoff • CREU • ExAda 								
Proyecto de conectividad - ExAda	En gestión permanente	Normal	-	0	2022-07-01		SubPrograma Operativo #19046: Conectividad de Red: Mejora, ampliación y mantenimiento del servicio de Red de Datos, Voz y WiFi de la Presidencia y sus Anexos	Subtarea en gestión permanente
<p>Descripcion:</p> <p>Proyecto para la conectividad del ex predio del agua. Incluye los edificios de: Litio, Vacunas, CIAAA y Monitoreo</p> <p>Las actividades Incluyen:</p> <ul style="list-style-type: none"> - llevar el servicio de internet. - Cableado y configuración de red y telefonia <p>Se trabaja en conjunto con CeSPI y Secretaria de Obras y Planeamiento</p>								
Cableado de Red	En gestión permanente	Normal	-	100	2022-07-01	2026-12-15	SubPrograma Operativo #19046: Conectividad de Red: Mejora, ampliación y mantenimiento del servicio de Red de Datos, Voz y WiFi de la Presidencia y sus Anexos	Subtarea en gestión permanente
<p>Descripcion:</p> <p>Incluye las actividades relacionadas al cableado de la presidencia (y anexos), como :</p> <ul style="list-style-type: none"> - Nuevos espacios - Nuevos puestos de trabajo - Solución de problemas - Tendido y conexión de Fibra Optica 								

Conectividad nuevo centro de digitalización	Nueva	Normal	false	100	2023-04-01	2023-06-30	Subtarea en gestión permanente #19493: Cableado de Red	Subtarea
Descripción: Obras necesarias para brindar conectividad de red en el nuevo centro de digitalización en el 2do. subsuelo del edificio karakachoff								
Red del Albergue UNLP	En gestión permanente	Normal	-	75			SubPrograma Operativo #19046: Conectividad de Red: Mejora, ampliación y mantenimiento del servicio de Red de Datos, Voz y WiFi de la Presidencia y sus Anexos	Subtarea en gestión permanente
Instalación de nuevos equipos de wifi	Nueva	Normal	false	100	2023-08-01	2023-09-30	Subtarea en gestión permanente #22651: Red del Albergue UNLP	Subtarea
Mejora de la interconexión de edificios del predio del Albergue UNLP	Nueva	Normal	false	50	2023-08-01		Subtarea en gestión permanente #22651: Red del Albergue UNLP	Subtarea
Descripción: Adquisición , tendido y conexión de fibra optica para mejorar la calidad de la interconexión de los edificios ubicados en el predio del Albergue.								
Mantenimiento y actualización de servicios utilizados brindados en la presidencia	En gestión	Normal	false	0	2022-07-01			SubPrograma Operativo
Mantenimiento y Actualización del servicio SIU-Diaguita	En gestión permanente	Normal	-	50	2022-07-01		SubPrograma Operativo #19047: Mantenimiento y actualización de servicios utilizados brindados en la presidencia	Subtarea en gestión permanente
Actualización de versión Diaguita SUDOCU pruebas	Nueva	Normal	false	0			Subtarea en gestión permanente #19494: Mantenimiento y Actualización del servicio SIU-Diaguita	Subtarea
Descripción: Actualización de version desde 3.2.0 a 3.4.0								
Actualización de versión Diaguita Produccion Segundo Trimestre 2023	Nueva	Normal	false	100	2023-04-01	2023-06-01	Subtarea en gestión permanente #19494: Mantenimiento y Actualización del servicio SIU-Diaguita	Subtarea
Descripción: Actualización de version desde 3.0.1 a 3.3.0								
Mantenimiento y Actualización del servicio SIU-Pilaga	En gestión permanente	Normal	-	20	2022-07-01		SubPrograma Operativo #19047: Mantenimiento y actualización de servicios utilizados brindados en la presidencia	Subtarea en gestión permanente
Migración Ejercicio 2022 a 2023	Nueva	Normal	false	0	2023-01-11	2023-01-20	Subtarea en gestión permanente #19495: Mantenimiento y Actualización del servicio SIU-Pilaga	Subtarea
Descripción: Migración de datos del ejercicio 2022-2023.								
Actualización de versión Pilagá Producción	Nueva	Normal	false	0	2023-03-07	2023-03-07	Subtarea en gestión permanente #19495: Mantenimiento y Actualización del servicio SIU-Pilaga	Subtarea
Descripción:								

Se actualizó la version de la 3.13.0 a 3.13.2									
Actualizacion de versión Pilagá SUDOCU pruebas	Nueva	Normal	false	0				Subtarea en gestión permanente #19495: Mantenimiento y Actualización del servicio SIU-Pilaga	Subtarea
Descripcion: Actualización de versión desde 3.10.4 a 3.13.0									
Actualizacion de versión Pilagá Producción	Nueva	Normal	false	0	2023-07-01	2023-09-30		Subtarea en gestión permanente #19495: Mantenimiento y Actualización del servicio SIU-Pilaga	Subtarea
Descripcion: Se actualizó la version de la 3.13.2 a 3.14.0 Se actualizó la version de la 3.14.0 a 3.14.1									
Actualizacion de versión Pilagá Producción	Nueva	Normal	false	100	2023-10-01	2023-12-31		Subtarea en gestión permanente #19495: Mantenimiento y Actualización del servicio SIU-Pilaga	Subtarea
Descripcion: Se actualizó la versión de la 3.14.1 a 3.15.0									
Mantenimiento y Actualización del servicio SIU-Mapuche	En gestión permanente	Normal	-	0	2022-07-01			SubPrograma Operativo #19047: Mantenimiento y actualización de servicios utilizados brindados en la presidencia	Subtarea en gestión permanente
Mantenimiento y Actualización del servicio Filecloud	En gestión permanente	Normal	-	0	2022-07-01			SubPrograma Operativo #19047: Mantenimiento y actualización de servicios utilizados brindados en la presidencia	Subtarea en gestión permanente
Mantenimiento y Actualización del servicio Fileserver	En gestión permanente	Normal	-	0	2022-07-01			SubPrograma Operativo #19047: Mantenimiento y actualización de servicios utilizados brindados en la presidencia	Subtarea en gestión permanente
Mantenimiento y Actualización del servicio de Mesa de Ayuda	En gestión permanente	Normal	-	0	2022-07-01			SubPrograma Operativo #19047: Mantenimiento y actualización de servicios utilizados brindados en la presidencia	Subtarea en gestión permanente
Mantenimiento y Actualización del servicio Webmail	En gestión permanente	Normal	-	0	2022-07-01			SubPrograma Operativo #19047: Mantenimiento y actualización de servicios utilizados brindados en la presidencia	Subtarea en gestión permanente
Mantenimiento y Actualización del servicios de la Secretaria Ciencia y Técnica	En gestión permanente	Normal	-	0	2022-07-01			SubPrograma Operativo #19047: Mantenimiento y actualización de servicios utilizados brindados en la presidencia	Subtarea en gestión permanente
Mantenimiento y Actualización del servidor de Mail	En gestión permanente	Normal	-	0	2022-07-01			SubPrograma Operativo #19047: Mantenimiento y actualización de servicios utilizados brindados en la presidencia	Subtarea en gestión permanente
Mantenimiento y Actualización del servicio SIU-Diaguita	En gestión permanente	Normal	-	0	2022-07-01			SubPrograma Operativo #19047: Mantenimiento y actualización de servicios utilizados brindados en la presidencia	Subtarea en gestión permanente
Descripcion:									

Actualización de la version productiva del sistema de la version 3.0.1 a 3.3.0								
Actualización de versión Diaguita SUDOCU pruebas	Nueva	Normal	false	0			Subtarea en gestión permanente #21593: Mantenimiento y Actualización del servicio SIU-Diaguita	Subtarea
Descripción: Actualización de version desde 3.2.0 a 3.4.0								
Administración de servidores para garantizar la seguridad e integridad de los información	En gestión	Normal	false	100	2022-07-01			SubPrograma Operativo
Instalación de nuevo Servidor de almacenamiento	Nueva	Normal	false	100	2023-09-01	2023-09-30	SubPrograma Operativo #19048: Administración de servidores para garantizar la seguridad e integridad de los información	Subtarea
Descripción: Se adquirio y puso en funcionamiento un nuevo servidor de almacenamiento a ser utilizado por los diferentes servicios brindados desde la presidencia.								
Atención de usuarios y usuarias	En gestión	Normal	false	0	2022-07-01			SubPrograma Operativo
Descripción: Gestión y atención a usuarios sobre los servicios informáticos brindados, incluyendo: Mail, Fileserver, Owncloud, SIU-Pilaga, SIU-Diaguita, SIU-Mapuche, Mensajero Interno, entre otros. Determinados servicios son de alcance local a la Presidencia, mientras que otros servicios son para toda la Universidad (Facultades y Dependencias).								
Atención a Usuarios y Usuarías de SIU-Pilaga	En gestión permanente	Normal	-	75	2022-07-01		SubPrograma Operativo #19049: Atención de usuarios y usuarias	Subtarea en gestión permanente
Atencion a usuarios pilagá - Primer Trimestre 2023	Resuelta	Normal	false	0		2023-03-31	Subtarea en gestión permanente #19504: Atención a Usuarios y Usuarías de SIU-Pilaga	Subtarea
Descripción: Se realizaron 20 atenciones a usuarios de pilagá, entre ellas alta, baja de usuarios, actualizaciones de perfil, asignación de documentos a circuitos, importación de datos, gestión de requerimientos al SIU.								
Atencion a usuarios pilagá - Segundo Trimestre 2023	Resuelta	Normal	false	100		2023-06-30	Subtarea en gestión permanente #19504: Atención a Usuarios y Usuarías de SIU-Pilaga	Subtarea
Descripción: Se realizaron 40 atenciones a usuarios de pilagá, entre ellas alta, baja de usuarios, actualizaciones de perfil, asignación de documentos a circuitos, importación de datos, gestión de requerimientos al SIU.								
Atencion a usuarios pilagá - Tercer Trimestre 2023	Resuelta	Normal	false	100	2023-07-01	2023-09-30	Subtarea en gestión permanente #19504: Atención a Usuarios y Usuarías de SIU-Pilaga	Subtarea
Descripción: Se realizaron 26 atenciones a usuarios de pilagá, entre ellas alta, baja de usuarios, actualizaciones de perfil, asignación de documentos a circuitos, importación de datos, gestión de requerimientos al SIU.								
Atencion a usuarios pilagá - Cuarto Trimestre 2023	En gestión	Normal	false	100	2023-10-01	2023-12-31	Subtarea en gestión permanente #19504: Atención a Usuarios y Usuarías de SIU-Pilaga	Subtarea
Descripción: Se realizaron 21 atenciones a usuarios de pilagá, entre ellas alta, baja de usuarios, actualizaciones de perfil, asignación de documentos a circuitos, importación de datos, gestión de requerimientos al SIU.								

Atención a Usuarios y Usuarías de SIU-Diaguíta	En gestión permanente	Normal	-	25	2022-07-01		SubPrograma Operativo #19049: Atención de usuarios y usuarias	Subtarea en gestión permanente
Atención a usuarios diaguíta - Primer Trimestre 2023	Resuelta	Normal	false	0		2023-03-31	Subtarea en gestión permanente #19505: Atención a Usuarios y Usuarías de SIU-Diaguíta	Subtarea
<p>Descripción:</p> <p>Se realizaron 25 atenciones a usuarios de pilagá, entre ellas alta, baja de usuarios, actualizaciones de perfil, modificaciones en la base de datos para correcciones, personalización de reportes.</p>								
Atención a usuarios diaguíta - Segundo Trimestre 2023	Resuelta	Normal	false	0	2023-04-01	2023-06-30	Subtarea en gestión permanente #19505: Atención a Usuarios y Usuarías de SIU-Diaguíta	Subtarea
<p>Descripción:</p> <p>Se realizaron 57 atenciones a usuarios de diaguíta, entre ellas alta, baja de usuarios, actualizaciones de perfil, modificaciones en la base de datos para correcciones, personalización de reportes.</p>								
Atención a usuarios diaguíta - Tercer Trimestre 2023	Resuelta	Normal	false	0	2023-07-01	2023-09-30	Subtarea en gestión permanente #19505: Atención a Usuarios y Usuarías de SIU-Diaguíta	Subtarea
<p>Descripción:</p> <p>Se realizaron 21 atenciones a usuarios de diaguíta, entre ellas alta, baja de usuarios, actualizaciones de perfil, modificaciones en la base de datos para correcciones, personalización de reportes.</p>								
Atención a usuarios diaguíta - Cuarto Trimestre 2023	En gestión	Normal	false	100	2023-10-01	2023-12-31	Subtarea en gestión permanente #19505: Atención a Usuarios y Usuarías de SIU-Diaguíta	Subtarea
<p>Descripción:</p> <p>Se realizaron 21 atenciones a usuarios de diaguíta, entre ellas alta, baja de usuarios, actualizaciones de perfil, modificaciones en la base de datos para correcciones, personalización de reportes.</p>								
<p>Nota:</p> <p>Maria Ines Peredo escribió:</p> <p>Se realizaron 15 atenciones a usuarios de diaguíta, entre ellas alta, baja de usuarios, actualizaciones de perfil, modificaciones en la base de datos para correcciones, personalización de reportes.</p>								
Atención a Usuarios y Usuarías de SIU-Mapuche	En gestión permanente	Normal	-	0	2022-07-01		SubPrograma Operativo #19049: Atención de usuarios y usuarias	Subtarea en gestión permanente
Creación y mantenimiento de Cuentas de mail institucional	En gestión permanente	Normal	-	100	2022-07-01		SubPrograma Operativo #19049: Atención de usuarios y usuarias	Subtarea en gestión permanente
Generación de cuentas institucionales primer trimestre 2023	Nueva	Normal	false	100	2023-01-01	2023-03-22	Subtarea en gestión permanente #19507: Creación y mantenimiento de Cuentas de mail institucional	Subtarea
<p>Descripción:</p> <p>- Se generaron correos institucionales y se suscribieron a las listas Todo Presi</p>								
Reseteos de claves primer trimestre 2023	Nueva	Normal	false	100	2023-01-02	2023-03-22	Subtarea en gestión permanente #19507: Creación y mantenimiento de Cuentas de mail institucional	Subtarea
<p>Descripción:</p> <p>- Restablecimiento de claves</p>								

Generación de cuentas institucionales segundo trimestre 2023	Nueva	Normal	false	100	2023-04-01	2023-06-30	Subtarea en gestión permanente #19507: Creación y mantenimiento de Cuentas de mail institucional	Subtarea
Descripción: - Se generaron correos institucionales y se suscribieron a las listas Todo Presi								
Reseteos de claves segundo trimestre 2023	Nueva	Normal	false	100	2023-04-01	2023-06-30	Subtarea en gestión permanente #19507: Creación y mantenimiento de Cuentas de mail institucional	Subtarea
Descripción: - Restablecimiento de claves								
Generación de cuentas institucionales tercer trimestre 2023	Nueva	Normal	false	100	2023-07-01	2023-09-30	Subtarea en gestión permanente #19507: Creación y mantenimiento de Cuentas de mail institucional	Subtarea
Descripción: - Se generaron correos institucionales y se suscribieron a las listas Todo Presi								
Reseteos de claves tercer trimestre 2023	Nueva	Normal	false	100	2023-07-01	2023-09-30	Subtarea en gestión permanente #19507: Creación y mantenimiento de Cuentas de mail institucional	Subtarea
Descripción: - Restablecimiento de claves								
Generación de cuentas institucionales cuarto trimestre 2023	En gestión	Normal	false	100	2023-10-01	2023-12-22	Subtarea en gestión permanente #19507: Creación y mantenimiento de Cuentas de mail institucional	Subtarea
Descripción: - Se generaron correos institucionales y se suscribieron a las listas Todo Presi								
Reseteos de claves cuarto trimestre 2023	En gestión	Normal	false	100	2023-10-01	2023-12-22	Subtarea en gestión permanente #19507: Creación y mantenimiento de Cuentas de mail institucional	Subtarea
Descripción: - Restablecimiento de claves								
Creación y mantenimiento de Cuentas de Fileserver	En gestión permanente	Normal	-	100	2022-07-01		SubPrograma Operativo #19049: Atención de usuarios y usuarias	Subtarea en gestión permanente
Generación de usuarios en Fileserver primer trimestre 2023	Nueva	Normal	false	100	2023-01-02	2023-03-22	Subtarea en gestión permanente #19508: Creación y mantenimiento de Cuentas de Fileserver	Subtarea
Descripción: - Incluye nuevos usuarios, asignación de recursos y reseteos de claves								

Creación y mantenimiento de Cuentas de Sistema de Seguimiento de Expedientes	En gestión permanente	Normal	-	0	2022-07-01		SubPrograma Operativo #19049: Atención de usuarios y usuarias	Subtarea en gestión permanente
Descripción: Creación y mantenimiento de Cuentas de Sistema de Expedientes Incluye: <ul style="list-style-type: none"> • Creación de nuevas cuentas • Creación de nuevas oficinas • Modificación de oficinas a los usuarios • Recuperación de contraseña de usuarios 								
Creación y mantenimiento de listas de Correo Masivo	En gestión permanente	Normal	-	100	2022-07-01		SubPrograma Operativo #19049: Atención de usuarios y usuarias	Subtarea en gestión permanente
Generación de Listas de correos primer trimestre 2023	Nueva	Normal	false	100	2023-01-02	2023-03-22	Subtarea en gestión permanente #19510: Creación y mantenimiento de listas de Correo Masivo	Subtarea
Descripción: - Incluye generación de listas de correos de distribución, notificación a los usuarios y entrega de instructivo para su utilización.								
Generación de Listas de correos segundo trimestre 2023	Nueva	Normal	false	100	2023-04-04	2023-06-30	Subtarea en gestión permanente #19510: Creación y mantenimiento de listas de Correo Masivo	Subtarea
Descripción: - Incluye generación de listas de correos de distribución, notificación a los usuarios y entrega de instructivo para su utilización.								
Generación de Listas de correos tercer trimestre 2023	Nueva	Normal	false	100	2023-07-01	2023-09-30	Subtarea en gestión permanente #19510: Creación y mantenimiento de listas de Correo Masivo	Subtarea
Descripción: - Incluye generación de listas de correos de distribución, notificación a los usuarios y entrega de instructivo para su utilización.								
Generación de Listas de correos cuarto trimestre 2023	En gestión	Normal	false	100	2023-10-01	2023-12-22	Subtarea en gestión permanente #19510: Creación y mantenimiento de listas de Correo Masivo	Subtarea
Descripción: - Incluye generación de listas de correos de distribución, notificación a los usuarios y entrega de instructivo para su utilización.								
Reparación, Instalación y Configuración de Computadoras	En gestión permanente	Normal	-	100	2022-07-01		SubPrograma Operativo #19049: Atención de usuarios y usuarias	Subtarea en gestión permanente
Instalación de computadoras primer trimestre 2023	Nueva	Normal	false	100	2023-01-02	2023-03-22	Subtarea en gestión permanente #19511: Reparación, Instalación y Configuración de Computadoras	Subtarea
Descripción: - Incluye instalación de Software base, ofimática y utilitarios. Mantenimiento preventivo y correctivo de hardware.								

Instalación de computadoras segundo trimestre 2023	Nueva	Normal	false	100	2023-04-01	2023-06-30	Subtarea en gestión permanente #19511: Reparación, Instalación y Configuración de Computadoras	Subtarea
Descripción: - Incluye instalación de Software base, ofimática y utilitarios. Mantenimiento preventivo y correctivo de hardware.								
Instalación de computadoras tercer trimestre 2023	Nueva	Normal	false	100	2023-07-01	2023-09-30	Subtarea en gestión permanente #19511: Reparación, Instalación y Configuración de Computadoras	Subtarea
Descripción: - Incluye instalación de Software base, ofimática y utilitarios. Mantenimiento preventivo y correctivo de hardware.								
Instalación de computadoras cuarto trimestre 2023	En gestión	Normal	false	100	2023-10-01	2023-12-22	Subtarea en gestión permanente #19511: Reparación, Instalación y Configuración de Computadoras	Subtarea
Descripción: - Incluye instalación de Software base, ofimática y utilitarios. Mantenimiento preventivo y correctivo de hardware.								
Instalación y Configuración de Impresoras	En gestión permanente	Normal	-	100	2022-07-01		SubPrograma Operativo #19049: Atención de usuarios y usuarias	Subtarea en gestión permanente
Instalación de impresoras primer trimestre 2023	Nueva	Normal	false	100	2023-01-02	2023-03-22	Subtarea en gestión permanente #19512: Instalación y Configuración de Impresoras	Subtarea
Descripción: - Incluye reparación de impresoras dañadas, configuración e instalación de las mismas y de aquellas existentes que lo requieran.								
Instalación de impresoras segundo trimestre 2023	Nueva	Normal	false	100	2023-04-01	2023-06-30	Subtarea en gestión permanente #19512: Instalación y Configuración de Impresoras	Subtarea
Descripción: - Incluye reparación de impresoras dañadas, configuración e instalación de las mismas y de aquellas existentes que lo requieran.								
Instalación de impresoras tercer trimestre 2023	Nueva	Normal	false	100	2023-07-01	2023-09-30	Subtarea en gestión permanente #19512: Instalación y Configuración de Impresoras	Subtarea
Descripción: - Incluye reparación de impresoras dañadas, configuración e instalación de las mismas y de aquellas existentes que lo requieran.								
Instalación de impresoras cuarto trimestre 2023	En gestión	Normal	false	100	2023-07-01	2023-12-22	Subtarea en gestión permanente #19512: Instalación y Configuración de Impresoras	Subtarea
Descripción: - Incluye reparación de impresoras dañadas, configuración e instalación de las mismas y de aquellas existentes que lo requieran.								
Creación y Mantenimiento de Cuentas VPN y Proxy para acceso remoto	En gestión permanente	Normal	-	100	2022-07-01		SubPrograma Operativo #19049: Atención de usuarios y usuarias	Subtarea en gestión permanente
Descripción: Creación y mantenimiento de VPN y Proxy								

Incluye:									
<ul style="list-style-type: none"> Habilitación de cuentas en el servicio VPN Habilitación de cuentas en el servicio de Proxy 									
Creación y mantenimiento de VPN y Proxy primer trimestre 2023	En gestión	Normal	false	100	2023-01-02	2023-03-22	Subtarea en gestión permanente #19513: Creación y Mantenimiento de Cuentas VPN y Proxy para acceso remoto	Subtarea	
Descripción:									
- Incluye: Habilitación de cuentas en el servicio VPN Habilitación de cuentas en el servicio de Proxy									
Creación y mantenimiento de VPN y Proxy segundo trimestre 2023	En gestión	Normal	false	100	2023-04-01	2023-06-30	Subtarea en gestión permanente #19513: Creación y Mantenimiento de Cuentas VPN y Proxy para acceso remoto	Subtarea	
Descripción:									
- Incluye: Habilitación de cuentas en el servicio VPN Habilitación de cuentas en el servicio de Proxy									
Creación y mantenimiento de VPN y Proxy tercer trimestre 2023	Resuelta	Normal	false	100	2023-04-01	2023-09-30	Subtarea en gestión permanente #19513: Creación y Mantenimiento de Cuentas VPN y Proxy para acceso remoto	Subtarea	
Descripción:									
- Incluye: Habilitación de cuentas en el servicio VPN Habilitación de cuentas en el servicio de Proxy									
Creación y mantenimiento de VPN y Proxy cuarto trimestre 2023	En gestión	Normal	false	100	2023-10-01	2023-12-22	Subtarea en gestión permanente #19513: Creación y Mantenimiento de Cuentas VPN y Proxy para acceso remoto	Subtarea	
Descripción:									
- Incluye: Habilitación de cuentas en el servicio VPN Habilitación de cuentas en el servicio de Proxy									
Atención remota a usuarios y usuarias	En gestión permanente	Normal	-	0	2022-07-01		SubPrograma Operativo #19049: Atención de usuarios y usuarias	Subtarea en gestión permanente	
Descripción:									
Dado el aislamiento dispuesto frente a la pandemia por COVID-19 se dispuso un esquema de atención a usuarios de forma remota utilizando herramientas adecuadas									
Creación y Actualización de procedimientos y Manuales	En gestión permanente	Normal	-	0	2022-07-01		SubPrograma Operativo #19049: Atención de usuarios y usuarias	Subtarea en gestión permanente	
Descripción:									
Creación y actualización de procedimientos de trabajo interno a la dirección de sistemas así como de manuales de usuarios relacionados a los sistemas y servicios que dicha dirección presta.									

Conectividad predio Polo Tecnológico	En gestión	Normal	false	0	2022-07-01			Proyecto
Atencion a usuarios pilagá - Cuarto Trimestre 2023	Nueva	Normal	false	100	2023-10-01	2023-12-31		Subtarea
Descripción: Se realizaron 21 atenciones a usuarios de pilagá, entre ellas alta, baja de usuarios, actualizaciones de perfil, asignación de documentos a circuitos, importación de datos, gestión de requerimientos al SIU.								

6.06. [PG] Planificación y gestión laboral

6.06.01. [PE] Gestión de Salud y Seguridad en el Trabajo

6.06.01.01. [SP] Sistema integral de gestión de salud y seguridad en el trabajo

Asunto	Estado	Prioridad	Privada	% Realizado	Fecha de inicio	Fecha fin	Tarea padre	Tipo
Programa para el abordaje de situaciones problemáticas y/o violencias laborales (Convenio 190 OIT)	En gestión	Normal	false	45				Proyecto
Nota: ETAPAS: PASO 1: Solicitud de ingreso al programa PASO 2: Etapa previa administrativa y entrevistas PASO 3: Citación a terceros involucrados PASO 4: Entrevista con el equipo técnico de la Prosecretaría de Planificación y Gestión Laboral PASO 5: Admisión al Programa Paso 6: Desestimación de la solicitud por no cumplir con los requisitos del programa Paso 7: Derivación a otras oficinas competentes con el caso Paso 8: Abordaje conjunto con otra oficina competente Paso 9: Resolución del caso								
Caso 1 - Programa de Reinserción laboral. Paritaria 1/2019	Nueva	Normal	false	70			Proyecto #18374: Programa para el abordaje de situaciones problemáticas y/o violencias laborales (Convenio 190 OIT)	Subtarea
Descripción: Nodocente de la Escuela Graduada Joaquín V. González -Agrupamiento: mantenimiento.								
Caso 2 - Programa de Reinserción laboral. Paritaria 1/2019	Nueva	Normal	false	70			Proyecto #18374: Programa para el abordaje de situaciones problemáticas y/o violencias laborales (Convenio 190 OIT)	Subtarea
Descripción: Nodocente de la Escuela Graduada Joaquín V. González -Agrupamiento: mantenimiento.								
Caso 3 - Programa de Reinserción laboral. Paritaria 1/2019	Nueva	Normal	false	70			Proyecto #18374: Programa para el abordaje de situaciones problemáticas y/o violencias laborales (Convenio 190 OIT)	Subtarea
Descripción: Nodocente de la Escuela Graduada Joaquín V. González								

-Agrupamiento: mantenimiento.								
Caso 4 - Programa de Reinserción laboral. Paritaria 1/2019	Nueva	Normal	false	70			Proyecto #18374: Programa para el abordaje de situaciones problemáticas y/o violencias laborales (Convenio 190 OIT)	Subtarea
Descripción: Nodocente de la Facultad de Trabajo Social -Agrupamiento: administrativo.								
Caso 5 - Programa de Reinserción laboral. Paritaria 1/2019	Nueva	Normal	false	70			Proyecto #18374: Programa para el abordaje de situaciones problemáticas y/o violencias laborales (Convenio 190 OIT)	Subtarea
Descripción: Contrato de la Presidencia, cumple tareas administrativas								
Caso 6 - Programa de Reinserción laboral. Paritaria 1/2019	Nueva	Normal	false	20			Proyecto #18374: Programa para el abordaje de situaciones problemáticas y/o violencias laborales (Convenio 190 OIT)	Subtarea
Descripción: Presidencia -Agrupamiento: administrativo.								
Caso 7 - Programa de Reinserción laboral. Paritaria 1/2019	Nueva	Normal	false	70			Proyecto #18374: Programa para el abordaje de situaciones problemáticas y/o violencias laborales (Convenio 190 OIT)	Subtarea
Descripción: Contrato en el Albergue Universitario Tareas en cocina								
Caso 8 - Programa de Reinserción laboral. Paritaria 1/2019	Nueva	Normal	false	70			Proyecto #18374: Programa para el abordaje de situaciones problemáticas y/o violencias laborales (Convenio 190 OIT)	Subtarea
Descripción: Docente de la Facultad de Ciencias Médicas -Agrupamiento: ayudante diplomada rentada.								
Caso 9 - Programa de Reinserción laboral. Paritaria 1/2019	Nueva	Normal	false	50			Proyecto #18374: Programa para el abordaje de situaciones problemáticas y/o violencias laborales (Convenio 190 OIT)	Subtarea
Descripción: Nodocente del Colegio Nacional "Rafael Hernández" -Agrupamiento: mantenimiento.								
Caso 10 - Programa de Reinserción laboral. Paritaria 1/2019	Nueva	Normal	false	50			Proyecto #18374: Programa para el abordaje de situaciones problemáticas y/o violencias laborales (Convenio 190 OIT)	Subtarea
Descripción: Nodocente de la Facultad de Humanidades y Ciencias de la Educación								

-Agrupamiento: administrativo.								
Caso 11 - Programa de Reinserción laboral. Paritaria 1/2019	Nueva	Normal	false	50			Proyecto #18374: Programa para el abordaje de situaciones problemáticas y/o violencias laborales (Convenio 190 OIT)	Subtarea
Descripción: Nodocente de la Facultad de Humanidades y Ciencias de la Educación -Agrupamiento: administrativo.								
Caso 12 - Programa de Reinserción laboral. Paritaria 1/2019	Nueva	Normal	false	20			Proyecto #18374: Programa para el abordaje de situaciones problemáticas y/o violencias laborales (Convenio 190 OIT)	Subtarea
Descripción: Contrato en la Presidencia								
Caso 13 - Programa de Reinserción laboral. Paritaria 1/2019	Nueva	Normal	false	70			Proyecto #18374: Programa para el abordaje de situaciones problemáticas y/o violencias laborales (Convenio 190 OIT)	Subtarea
Descripción: Nodocente de la Presidencia -Agrupamiento: administrativo.								
Caso 14 - Programa de Reinserción laboral. Paritaria 1/2019	Nueva	Normal	false	50			Proyecto #18374: Programa para el abordaje de situaciones problemáticas y/o violencias laborales (Convenio 190 OIT)	Subtarea
Descripción: Investigador de la Facultad de Ciencias Exactas								
Caso 15 - Programa de Reinserción laboral. Paritaria 1/2019	Nueva	Normal	false	20			Proyecto #18374: Programa para el abordaje de situaciones problemáticas y/o violencias laborales (Convenio 190 OIT)	Subtarea
Descripción: Docente de la Facultad de Ingeniería								
Caso 16 - Programa de Reinserción laboral. Paritaria 1/2019	Nueva	Normal	false	20			Proyecto #18374: Programa para el abordaje de situaciones problemáticas y/o violencias laborales (Convenio 190 OIT)	Subtarea
Descripción: Nodocente de la Escuela Graduada Joaquín V. González -Mantenimiento Producción y Servicios Generales.								
Caso 17 - Programa de Reinserción laboral. Paritaria 1/2019	Nueva	Normal	false	70			Proyecto #18374: Programa para el abordaje de situaciones problemáticas y/o violencias laborales (Convenio 190 OIT)	Subtarea
Descripción: Nodocente de la Presidencia -Mantenimiento Producción y Servicios Generales.								

Caso 18 - Programa de Reinserción laboral. Paritaria 1/2019	Nueva	Normal	false	70			Proyecto #18374: Programa para el abordaje de situaciones problemáticas y/o violencias laborales (Convenio 190 OIT)	Subtarea
Descripción: Nodocente de la BIBLIOTECA PÚBLICA -AGRUPAMIENTO: SIN DATOS								
Caso 19 - Programa de Reinserción laboral. Paritaria 1/2019	Nueva	Normal	false	50			Proyecto #18374: Programa para el abordaje de situaciones problemáticas y/o violencias laborales (Convenio 190 OIT)	Subtarea
Descripción: Nodocente de la FACULTAD DE HUMANIDADES Y CIENCIAS DE LA EDUCACIÓN -Mantenimiento Producción y Servicios Generales.								
Caso 20 - Programa de Reinserción laboral. Paritaria 1/2019	Nueva	Normal	false	70			Proyecto #18374: Programa para el abordaje de situaciones problemáticas y/o violencias laborales (Convenio 190 OIT)	Subtarea
Descripción: Contrato en la DIRECCION DE SERVICIOS SOCIALES -LIMPIEZA								
Caso 21 - Programa de Reinserción laboral. Paritaria 1/2019	Nueva	Normal	false	50			Proyecto #18374: Programa para el abordaje de situaciones problemáticas y/o violencias laborales (Convenio 190 OIT)	Subtarea
Descripción: Nodocente de la Facultad de Ciencias Médicas. -Agrupamiento: Técnico Profesional								
Caso 22 - Programa de Reinserción laboral. Paritaria 1/2019	Nueva	Normal	false	70			Proyecto #18374: Programa para el abordaje de situaciones problemáticas y/o violencias laborales (Convenio 190 OIT)	Subtarea
Descripción: Nodocente de la Presidencia -Agrupamiento: Asistencial.								
Caso 23 - Programa de Reinserción laboral. Paritaria 1/2019	Nueva	Normal	false	70			Proyecto #18374: Programa para el abordaje de situaciones problemáticas y/o violencias laborales (Convenio 190 OIT)	Subtarea
Descripción: Nodocente de la Presidencia -Agrupamiento: Asistencial.								
Caso 24 - Programa de Reinserción laboral. Paritaria 1/2019	Nueva	Normal	false	70			Proyecto #18374: Programa para el abordaje de situaciones problemáticas y/o violencias laborales (Convenio 190 OIT)	Subtarea
Descripción: Nodocente de la Facultad de ARQUITECTURA Y URBANISMO -agrupamiento: técnico-profesional								

Caso 25 - Programa de Reinserción laboral. Paritaria 1/2019	Nueva	Normal	false	70			Proyecto #18374: Programa para el abordaje de situaciones problemáticas y/o violencias laborales (Convenio 190 OIT)	Subtarea
Descripción: Nodocente de la BIBLIOTECA PÚBLICA -Agrupamiento: administrativo.								
Caso 26 - Programa de Reinserción laboral. Paritaria 1/2019	Nueva	Normal	false	50			Proyecto #18374: Programa para el abordaje de situaciones problemáticas y/o violencias laborales (Convenio 190 OIT)	Subtarea
Descripción: Nodocente de la Facultad de Ciencias Astronómicas y Geofísicas. -Agrupamiento: Administrativo.								
Caso 27 - Programa de Reinserción laboral. Paritaria 1/2019	Nueva	Normal	false	50			Proyecto #18374: Programa para el abordaje de situaciones problemáticas y/o violencias laborales (Convenio 190 OIT)	Subtarea
Descripción: Nodocente de la Facultad de Arquitectura y Urbanismo -Agrupamiento: Administrativo.								
Caso 28 - Programa de Reinserción laboral. Paritaria 1/2019	Nueva	Normal	false	70			Proyecto #18374: Programa para el abordaje de situaciones problemáticas y/o violencias laborales (Convenio 190 OIT)	Subtarea
Descripción: Nodocente de la Facultad de Periodismo y Comunicación Social -Agrupamiento: administrativo.								
Caso 29 - Programa de Reinserción laboral. Paritaria 1/2019	Nueva	Normal	false	20			Proyecto #18374: Programa para el abordaje de situaciones problemáticas y/o violencias laborales (Convenio 190 OIT)	Subtarea
Descripción: Nodocente del ALBERGUE UNIVERSITARIO -AGRUPAMIENTO: SIN DATOS.								
Caso 30 - Programa de Reinserción laboral. Paritaria 1/2019	Nueva	Normal	false	70			Proyecto #18374: Programa para el abordaje de situaciones problemáticas y/o violencias laborales (Convenio 190 OIT)	Subtarea
Descripción: Docente de la FACULTAD DE ODONTOLOGÍA								
Caso 31 - Programa de Reinserción laboral. Paritaria 1/2019	Nueva	Normal	false	70			Proyecto #18374: Programa para el abordaje de situaciones problemáticas y/o violencias laborales (Convenio 190 OIT)	Subtarea
Descripción: Nodocente de la PRESIDENCIA AGRUPAMIENTO; SIN DATOS								

Caso 32 - Programa de Reinserción laboral. Paritaria 1/2019	Nueva	Normal	false	20			Proyecto #18374: Programa para el abordaje de situaciones problemáticas y/o violencias laborales (Convenio 190 OIT)	Subtarea
Descripción: Nodocente de la BIBLIOTECA PÚBLICA -Agrupamiento: administrativo								
Caso 33 - Programa de Reinserción laboral. Paritaria 1/2019	Nueva	Normal	false	70			Proyecto #18374: Programa para el abordaje de situaciones problemáticas y/o violencias laborales (Convenio 190 OIT)	Subtarea
Descripción: Contrato de la FACULTAD DE CIENCIAS JURÍDICAS Y SOCIALES -LIMPIEZA								
Caso 34 - Programa de Reinserción laboral. Paritaria 1/2019	Nueva	Normal	false	70			Proyecto #18374: Programa para el abordaje de situaciones problemáticas y/o violencias laborales (Convenio 190 OIT)	Subtarea
Descripción: Contrato de la FACULTAD DE CIENCIAS JURÍDICAS Y SOCIALES -GUARDIA								
Caso 35 - Programa de Reinserción laboral. Paritaria 1/2019	Nueva	Normal	false	50			Proyecto #18374: Programa para el abordaje de situaciones problemáticas y/o violencias laborales (Convenio 190 OIT)	Subtarea
Descripción: Nodocente de la Facultad de Psicología AGRUPAMIENTO: ADMINISTRATIVO								
Caso 36 - Programa de Reinserción laboral. Paritaria 1/2019	Nueva	Normal	false	70			Proyecto #18374: Programa para el abordaje de situaciones problemáticas y/o violencias laborales (Convenio 190 OIT)	Subtarea
Descripción: Nodocente de la Facultad de Ingeniería AGRUPAMIENTO: ADMINISTRATIVO								
Caso 37 - Programa de Reinserción laboral. Paritaria 1/2019	Nueva	Normal	false	20			Proyecto #18374: Programa para el abordaje de situaciones problemáticas y/o violencias laborales (Convenio 190 OIT)	Subtarea
Descripción: Docente: SIN DATOS Dedicación: SIN DATOS								
Caso 38 - Programa de Reinserción laboral. Paritaria 1/2019	Nueva	Normal	false	20			Proyecto #18374: Programa para el abordaje de situaciones problemáticas y/o violencias laborales (Convenio 190 OIT)	Subtarea
Descripción: Nodocente de la Facultad de Periodismo y Comunicación Social AGRUPAMIENTO: SIN DATOS								

Caso 39 - Programa de Reinserción laboral. Paritaria 1/2019	Nueva	Normal	false	50			Proyecto #18374: Programa para el abordaje de situaciones problemáticas y/o violencias laborales (Convenio 190 OIT)	Subtarea
Descripción: Nodocente del Albergue Universitario AGRUPAMIENTO: SERVICIOS GENERALES								
Caso 40 - Programa de Reinserción laboral. Paritaria 1/2019	Nueva	Normal	false	20			Proyecto #18374: Programa para el abordaje de situaciones problemáticas y/o violencias laborales (Convenio 190 OIT)	Subtarea
Descripción: Nodocente de la Facultad de Ciencias Exactas AGRUPAMIENTO: SIN DATOS								
Caso 41 - Programa de Reinserción laboral. Paritaria 1/2019	Nueva	Normal	false	20			Proyecto #18374: Programa para el abordaje de situaciones problemáticas y/o violencias laborales (Convenio 190 OIT)	Subtarea
Descripción: Nodocente de Presidencia AGRUPAMIENTO: SIN DATOS								
Caso 42 - Programa de Reinserción laboral. Paritaria 1/2019	Nueva	Normal	false	70			Proyecto #18374: Programa para el abordaje de situaciones problemáticas y/o violencias laborales (Convenio 190 OIT)	Subtarea
Descripción: Nodocente de Presidencia AGRUPAMIENTO: ADMINISTRATIVO								
Caso 43 - Programa de Reinserción laboral. Paritaria 1/2019	Nueva	Normal	false	50			Proyecto #18374: Programa para el abordaje de situaciones problemáticas y/o violencias laborales (Convenio 190 OIT)	Subtarea
Descripción: Nodocente de la Facultad de Artes AGRUPAMIENTO: MANTENIMIENTO, PRODUCCIÓN Y SERVICIOS GENERALES								
Caso 44 - Programa de Reinserción laboral. Paritaria 1/2019	Nueva	Normal	false	20			Proyecto #18374: Programa para el abordaje de situaciones problemáticas y/o violencias laborales (Convenio 190 OIT)	Subtarea
Descripción: Nodocente de la Facultad de Psicología AGRUPAMIENTO: SIN DATOS								
Caso 45 - Programa de Reinserción laboral. Paritaria 1/2019	Nueva	Normal	false	20			Proyecto #18374: Programa para el abordaje de situaciones problemáticas y/o violencias laborales (Convenio 190 OIT)	Subtarea
Descripción: Nodocente de la Facultad de Agronomía y Ciencias Forestales AGRUPAMIENTO: SIN DATOS								

Caso 46 - Programa de Reinserción laboral. Paritaria 1/2019	Nueva	Normal	false	20			Proyecto #18374: Programa para el abordaje de situaciones problemáticas y/o violencias laborales (Convenio 190 OIT)	Subtarea
Descripción: Nodocente de la Biblioteca Pública AGRUPAMIENTO: SIN DATOS								
Caso 47 - Programa de Reinserción laboral. Paritaria 1/2019	Nueva	Normal	false	20			Proyecto #18374: Programa para el abordaje de situaciones problemáticas y/o violencias laborales (Convenio 190 OIT)	Subtarea
Descripción: Nodocente de la Biblioteca Pública AGRUPAMIENTO: SIN DATOS								
Caso 48 - Programa de Reinserción laboral. Paritaria 1/2019	Nueva	Normal	false	20			Proyecto #18374: Programa para el abordaje de situaciones problemáticas y/o violencias laborales (Convenio 190 OIT)	Subtarea
Descripción: Nodocente de la Facultad de Ingeniería AGRUPAMIENTO: SIN DATOS								
Caso 49 - Programa de Reinserción laboral. Paritaria 1/2019	Nueva	Normal	false	50			Proyecto #18374: Programa para el abordaje de situaciones problemáticas y/o violencias laborales (Convenio 190 OIT)	Subtarea
Descripción: Nodocente de la Biblioteca Pública AGRUPAMIENTO: Administrativo								
Caso 50 - Programa de Reinserción laboral. Paritaria 1/2019	Nueva	Normal	false	50			Proyecto #18374: Programa para el abordaje de situaciones problemáticas y/o violencias laborales (Convenio 190 OIT)	Subtarea
Descripción: Nodocente de la Facultad de Ciencias Exactas AGRUPAMIENTO: Mantenimiento								
Caso 51 - Programa de Reinserción laboral. Paritaria 1/2019	Nueva	Normal	false	50			Proyecto #18374: Programa para el abordaje de situaciones problemáticas y/o violencias laborales (Convenio 190 OIT)	Subtarea
Descripción: Adscripción en Presidencia AGRUPAMIENTO: Administrativo								
Caso 52 - Programa de Reinserción laboral. Paritaria 1/2019	Nueva	Normal	false	50			Proyecto #18374: Programa para el abordaje de situaciones problemáticas y/o violencias laborales (Convenio 190 OIT)	Subtarea
Descripción: Nodocente en el Albergue Universitario AGRUPAMIENTO: Sin datos								

Caso 53 - Programa de Reinserción laboral. Paritaria 1/2019	Nueva	Normal	false	20			Proyecto #18374: Programa para el abordaje de situaciones problemáticas y/o violencias laborales (Convenio 190 OIT)	Subtarea
Descripción: Nodocente en la Facultad de Ciencias Exactas AGRUPAMIENTO: Sin datos								
Caso 54 - Programa de Reinserción laboral. Paritaria 1/2019	Nueva	Normal	false	20			Proyecto #18374: Programa para el abordaje de situaciones problemáticas y/o violencias laborales (Convenio 190 OIT)	Subtarea
Descripción: Nodocente en la Facultad de Ciencias Exactas ADRUPAMIENTO: Sin datos								
Caso 55 - Programa de Reinserción laboral. Paritaria 1/2019	Nueva	Normal	false	70			Proyecto #18374: Programa para el abordaje de situaciones problemáticas y/o violencias laborales (Convenio 190 OIT)	Subtarea
Descripción: Contratado en Presidencia AGRUPAMIENTO: Servicio Generales								
Caso 56 - Programa de Reinserción laboral. Paritaria 1/2019	Nueva	Normal	false	70			Proyecto #18374: Programa para el abordaje de situaciones problemáticas y/o violencias laborales (Convenio 190 OIT)	Subtarea
Descripción: Contratado en Presidencia AGRUPAMIENTO: Sin datos								
Caso 57 - Programa de Reinserción laboral. Paritaria 1/2019	Nueva	Normal	false	50			Proyecto #18374: Programa para el abordaje de situaciones problemáticas y/o violencias laborales (Convenio 190 OIT)	Subtarea
Descripción: Nodocente en la Facultad de Trabajo Social AGRUPAMIENTO: Sin datos								
Caso 58 - Programa de Reinserción laboral. Paritaria 1/2019	Nueva	Normal	false	20			Proyecto #18374: Programa para el abordaje de situaciones problemáticas y/o violencias laborales (Convenio 190 OIT)	Subtarea
Descripción: Nodocente en la Facultad de Ciencias Exactas AGRUPAMIENTO: Sin datos								
Caso 59 - Programa de Reinserción laboral. Paritaria 1/2019	Nueva	Normal	false	20			Proyecto #18374: Programa para el abordaje de situaciones problemáticas y/o violencias laborales (Convenio 190 OIT)	Subtarea
Descripción: Nodocente en la Facultad de Ciencias Exactas AGRUPAMIENTO: Sin datos								

Caso 60 - Programa de Reinserción laboral. Paritaria 1/2019	Nueva	Normal	false	20			Proyecto #18374: Programa para el abordaje de situaciones problemáticas y/o violencias laborales (Convenio 190 OIT)	Subtarea
Descripción: Nodocente en la Biblioteca Pública AGRUPAMIENTO: Sin datos								
Caso 61 - Programa de Reinserción laboral. Paritaria 1/2019	Nueva	Normal	false	20			Proyecto #18374: Programa para el abordaje de situaciones problemáticas y/o violencias laborales (Convenio 190 OIT)	Subtarea
Descripción: Nodocente en la Biblioteca Pública AGRUPAMIENTO: Sin datos								
Caso 62 - Programa de Reinserción laboral. Paritaria 1/2019	Nueva	Normal	false	20			Proyecto #18374: Programa para el abordaje de situaciones problemáticas y/o violencias laborales (Convenio 190 OIT)	Subtarea
Descripción: Nodocente en la Biblioteca Pública AGRUPAMIENTO: Sin datos								
Caso 63 - Programa de Reinserción laboral. Paritaria 1/2019	Nueva	Normal	false	50			Proyecto #18374: Programa para el abordaje de situaciones problemáticas y/o violencias laborales (Convenio 190 OIT)	Subtarea
Descripción: Nodocente en la Facultad de Humanidades y Ciencias de la Educación AGRUPAMIENTO: Administrativo								
Caso 64 - Programa de Reinserción laboral. Paritaria 1/2019	Nueva	Normal	false	50			Proyecto #18374: Programa para el abordaje de situaciones problemáticas y/o violencias laborales (Convenio 190 OIT)	Subtarea
Descripción: Nodocente en CESPI AGRUPAMIENTO: Sin datos								
Caso 65 - Programa de Reinserción laboral. Paritaria 1/2019	Nueva	Normal	false	20			Proyecto #18374: Programa para el abordaje de situaciones problemáticas y/o violencias laborales (Convenio 190 OIT)	Subtarea
Descripción: Nodocente en Presidencia AGRUPAMIENTO: Sin datos								
Caso 66 - Programa de Reinserción laboral. Paritaria 1/2019	Nueva	Normal	false	70			Proyecto #18374: Programa para el abordaje de situaciones problemáticas y/o violencias laborales (Convenio 190 OIT)	Subtarea
Descripción: Nodocente en Presidencia AGRUPAMIENTO: Asistencial								

Caso 67 - Programa de Reinserción laboral. Paritaria 1/2019	Nueva	Normal	false	20			Proyecto #18374: Programa para el abordaje de situaciones problemáticas y/o violencias laborales (Convenio 190 OIT)	Subtarea
Descripción: Nodocente en Presidencia AGRUPAMIENTO: Sin Datos								
Caso 68 - Programa de Reinserción laboral. Paritaria 1/2019	Nueva	Normal	false	20			Proyecto #18374: Programa para el abordaje de situaciones problemáticas y/o violencias laborales (Convenio 190 OIT)	Subtarea
Descripción: Nodocente en la Escuela Graduada "J. V. González" AGRUPAMIENTO: Servicios Generales								
Caso 69 - Programa de Reinserción laboral. Paritaria 1/2019	Nueva	Normal	false	20			Proyecto #18374: Programa para el abordaje de situaciones problemáticas y/o violencias laborales (Convenio 190 OIT)	Subtarea
Descripción: Nodocente en el Campo de Deportes AGRUPAMIENTO: Sin Datos								
Caso 70 - Programa de Reinserción laboral. Paritaria 1/2019	Nueva	Normal	false	20			Proyecto #18374: Programa para el abordaje de situaciones problemáticas y/o violencias laborales (Convenio 190 OIT)	Subtarea
Descripción: Nodocente en la Imprenta AGRUPAMIENTO: Sin Datos								
Caso 71 - Programa de Reinserción laboral. Paritaria 1/2019	Nueva	Normal	false	50			Proyecto #18374: Programa para el abordaje de situaciones problemáticas y/o violencias laborales (Convenio 190 OIT)	Subtarea
Descripción: Nodocente en el Bachillerato de Bellas Artes AGRUPAMIENTO: Técnico Profesional								
Caso 72 - Programa de Reinserción laboral. Paritaria 1/2019	Nueva	Normal	false	20			Proyecto #18374: Programa para el abordaje de situaciones problemáticas y/o violencias laborales (Convenio 190 OIT)	Subtarea
Descripción: Docente en la Facultad de Astronómicas y Geofísica AGRUPAMIENTO: JTP								
Caso 73 - Programa de Reinserción laboral. Paritaria 1/2019	Nueva	Normal	false	20			Proyecto #18374: Programa para el abordaje de situaciones problemáticas y/o violencias laborales (Convenio 190 OIT)	Subtarea
Descripción: Nodocente en Radio Universidad AGRUPAMIENTO: Sin Datos								

Caso 74 - Programa de Reinserción laboral. Paritaria 1/2019	Nueva	Normal	false	20			Proyecto #18374: Programa para el abordaje de situaciones problemáticas y/o violencias laborales (Convenio 190 OIT)	Subtarea
<p>Descripcion:</p> <p>Nodocente en la Facultad de Artes AGRUPAMIENTO: Mantenimiento</p>								
Edificio propio como centro de salud para toda la comunidad universitaria	En gestión	Normal	false	64				Proyecto
Seguimiento de la obra	En gestión	Normal	false	0			Proyecto #18375: Edificio propio como centro de salud para toda la comunidad universitaria	Subtarea
<p>Descripcion:</p> <p>Desde fines del 2022 hasta la actualidad nos encontramos realizando un seguimiento de la obra que se está llevando adelante en el edificio.</p>								
Trabajos preparativos para el pedido de muebles y equipamiento	Nueva	Normal	false	100	2023-08-03	2023-12-15	Proyecto #18375: Edificio propio como centro de salud para toda la comunidad universitaria	Subtarea
Relevamiento de insumos, bienes de uso y muebles	Nueva	Normal	false	100	2023-10-02	2023-11-23	Subtarea #20377: Trabajos preparativos para el pedido de muebles y equipamiento	Subtarea
<p>Descripcion:</p> <p>En este período, se realizaron relevamientos de insumos, bienes de uso y muebles para el Edificio de Salud de calle 47</p>								
Recorrida - Edificio de Salud	Nueva	Normal	false	20	2023-05-11	2023-05-11	Proyecto #18375: Edificio propio como centro de salud para toda la comunidad universitaria	Subtarea
<p>Descripcion:</p> <p>La Abog. Lorena Daneri estuvo visitando el Edificio de Salud en calle 47 para realizar un relevamiento de los muebles que se necesitan.</p>								
Recorrida - Edificio de Salud	Nueva	Normal	false	100	2023-08-17	2023-08-17	Proyecto #18375: Edificio propio como centro de salud para toda la comunidad universitaria	Subtarea
<p>Descripcion:</p> <p>La Abog. Lorena Daneri estuvo visitando el Edificio de Salud en calle 47.</p>								
Solicitud de compra de: bienes, servicios, insumos y muebles para Edificio de Salud	Nueva	Normal	false	100	2023-10-24	2023-10-24	Proyecto #18375: Edificio propio como centro de salud para toda la comunidad universitaria	Subtarea
<p>Descripcion:</p> <p>Estas solicitudes están siendo tramitadas en los Expedientes N°100 - 2984 / 2023 - 000 - Solicitud de compra de muebles y el Expediente N°100 - 2956 / 2023 - 000 - Solicitud de compra de bienes de uso</p>								
Elementos del sistema	En gestión	Normal	false	0		2026-05-30		SubPrograma Operativo
<p>Descripcion:</p> <p>El Sistema Integral de Salud y Seguridad en el Trabajo para la UNLP, está formado por cinco (5) elementos fundamentales:</p> <ul style="list-style-type: none"> *Política *Organización *Planificación y aplicación *Evaluación *Acción en pro de mejoras 								



PLAN ESTRATÉGICO

UNIVERSIDAD NACIONAL
DE LA PLATA

2022 - 2026

RÜPÜ · SEGUIMIENTO Y EVALUACIÓN CONTINUA DE LA GESTIÓN

Estos elementos, a su vez contienen diferentes subelementos, se desarrollan en tres (3) etapas, que varían en su duración, dependiendo de la complejidad y el tamaño de la organización de que se trate.

Elementos del Sistema	Etapas		
	1	2	3
A.- Política			
Política en materia de salud y seguridad			X
Participación de los trabajadores		X	
B.- Organización			
Responsabilidad y obligación de rendir cuentas	X		
Competencia y capacitación		X	
Documentación del sistema de salud y seguridad			
Comunicación		X	
C.- Planificación y aplicación			
Examen inicial	X		
Planificación, desarrollo y aplicación del sistema		X	
Objetivos en materia de salud y seguridad			X
Prevención de los peligros		X	
Medidas de prevención y control		X	
Gestión de cambio			X
Prevención, preparación y respuesta respecto de situaciones de emergencia	X		
Adquisiciones		X	
Contrataciones		X	
D.- Evaluación			
Supervisión y medición de los resultados			X
Investigación de accidentes y enfermedades prof.	X		
Auditoría			X
Exámen realizado por la dirección			X
E.- Acción en pro de mejoras			
Acción preventiva y correctiva		X	
Mejora continua			X

Programa de promoción de la salud ocupacional integral	En gestión	Normal	false	20				SubPrograma Operativo
Normativa modificatoria de Salud Laboral - 06/11/2023	Nueva	Normal	false	100	2023-11-06	2023-11-06		Subtarea
Descripción: Se estuvo trabajando en la Normativa modificatoria de la Dirección de Salud Laboral y Medicina del Trabajo								

6.06. [PG] Planificación y gestión laboral

6.06.01. [PE] Gestión de Salud y Seguridad en el Trabajo

6.06.01.02. [SP] Condiciones y medio ambiente de trabajo (CyMAT)

Asunto	Estado	Prioridad	Privada	% Realizado	Fecha de inicio	Fecha fin	Tarea padre	Tipo
Trayecto de formación permanente en CyMAT	En gestión	Normal	false	91				Proyecto
Curso Capacitación CyMAT - 17/3/23	Nueva	Normal	false	100	2023-03-17	2023-03-17	Proyecto #18378: Trayecto de formación permanente en CyMAT	Subtarea
Descripción: En el día de la fecha, se retomó el curso de capacitación "Abordajes de las Condiciones y Medio Ambiente de Trabajo - CyMAT- y Gestión de la prevención". En esta ocasión, se llevó adelante una clase especial sobre "Violencia Laboral", como primera aproximación a la elaboración del Protocolo que la Comisión CyMAT UNLP viene trabajando.								
Curso Capacitación CyMAT - 04/04/23	Nueva	Normal	false	100	2023-04-04	2023-04-04	Proyecto #18378: Trayecto de formación permanente en CyMAT	Subtarea
Descripción: Se llevó adelante el cierre del curso "Abordajes de las Condiciones y Medio Ambiente de Trabajo CyMAT y Gestión de la prevención", donde expusieron los y las trabajadoras. Estuvieron presente autoridades de la UNLP, ATULP y ADULP.								
Curso Capacitación CyMAT - 19/05/23	Nueva	Normal	false	100	2023-05-19	2023-05-19	Proyecto #18378: Trayecto de formación permanente en CyMAT	Subtarea
Descripción: Se llevó adelante el "Taller de seguimiento de la implementación de las propuestas de mejora de las condiciones y medio ambiente de trabajo"								
Reunión equipo docente - 16/06/2023	Nueva	Normal	false	100	2023-06-16	2023-06-16	Proyecto #18378: Trayecto de formación permanente en CyMAT	Subtarea
Descripción: La Abog. Lorena Daneri mantuvo una reunión con el equipo docente del curso de CyMAT.								
Curso Capacitación CyMAT - 7/7/23	Nueva	Normal	false	100	2023-07-07	2023-07-07	Proyecto #18378: Trayecto de formación permanente en CyMAT	Subtarea
Descripción: Se llevó adelante la Jornada de presentación de avances de los Trabajos Prácticos del curso CyMAT.								
Jornada de cierre de la formación en CyMAT - 06/10/23	Nueva	Normal	false	100	2023-10-06	2023-10-06	Proyecto #18378: Trayecto de formación permanente en CyMAT	Subtarea



PLAN ESTRATÉGICO

UNIVERSIDAD NACIONAL
DE LA PLATA

2022 - 2026

RÜPÜ · SEGUIMIENTO Y EVALUACIÓN CONTINUA DE LA GESTIÓN

Descripción:

Empty text area for description.

JORNADA DE CIERRE DEL CURSO

**“CAPACITACIÓN PARA EL ABORDAJE DE LAS
CONDICIONES Y MEDIO AMBIENTE DE TRABAJO
- CYMAT - Y GESTIÓN DE LA PREVENCIÓN EN EL
MARCO DEL SISTEMA INTEGRAL DE SALUD Y
SEGURIDAD EN EL TRABAJO EN LA UNLP”**

**VIERNES 6 DE OCTUBRE
DE 9 A 12 HS**

EDIFICIO KARAKACHOFF - AULA 105

**LA JORNADA VA A CONTAR CON LA PRESENCIA DE
AUTORIDADES DE LA UNLP, DE ATULP Y ADULP**

Dirección de
Capacitación Laboral
Prosecretaría de
Planificación y Gestión Laboral
SECRETARÍA GENERAL



UNIVERSIDAD
NACIONAL
DE LA PLATA

<p>En el día de la fecha, se llevó adelante la Jornada de cierre de la formación en CyMAT, " Abordaje de las Condiciones y Medio Ambiente de Trabajo - CyMAT - y Gestión de la prevención en el marco del Sistema Integral de Salud y Seguridad en el Trabajo en la UNLP", que contó con la presencia del Secretario General de la UNLP, Prof. Patricio Lorente.</p> <p>En la Jornada se pondrán en común, por parte del equipo docente, las conclusiones de las experiencias de los equipos de trabajo de cada facultad, colegio y dependencia. Asimismo se hará entrega de los certificados para aquellos/as que cursaron durante el segundo cuatrimestre del 2022 y primer cuatrimestre del 2023.</p> <p>En este sentido, queremos compartir la continuidad de la formación permanente en Cymat que se realizará en dos encuentros, en formato taller, con el objetivo de acompañar la conformación de las comisiones locales de CyMAT en la Presidencia, Dependencias, Colegio y Facultades, en el marco de la Resolución N° 347/23.</p> <p>Las y los esperamos, para dar un paso más en la construcción colectiva de espacios de diálogo y consenso de nuestra querida Universidad.</p>									
Comisiones Locales en Facultades y Dependencias	Nueva	Normal	false	40	2023-10-18	2024-07-16	Proyecto #18378: Trayecto de formación permanente en CyMAT	Subtarea	
<p>Descripcion:</p> <p>Durante este período, se llevaron y llevarán adelante reuniones preparativas para la conformación de las Comisiones Locales en Facultades y Dependencias de la UNLP.</p>									
Comisión CyMAT	En gestión	Normal	false	100				SubPrograma Operativo	
Primera reunión de la comisión CYMAT - 28/3/23	Nueva	Normal	false	100	2023-03-28	2023-03-28	SubPrograma Operativo #18379: Comisión CyMAT	Subtarea	
<p>Descripcion:</p> <p>Se llevó adelante el primer encuentro de la comisión CYMAT en la sala del Consejo Superior de la Presidencia. Fue una Comisión ampliada, ue contó con la presencia del equipo de la Secretaría de Derechos Humanos y Políticas de Igualdad de la UNLP.</p>									
Reunión de la Comisión CYMAT - 27/4/23	Nueva	Normal	false	100	2023-04-27	2023-04-27	SubPrograma Operativo #18379: Comisión CyMAT	Subtarea	
<p>Descripcion:</p> <p>Se llevó adelante la reunión de Comisión CyMAT en la Sala Dardo Rocha de la Presidencia.</p>									
Reunión de la Comisión CYMAT - 23/5/23	Nueva	Normal	false	100	2023-05-23	2023-05-23	SubPrograma Operativo #18379: Comisión CyMAT	Subtarea	
<p>Descripcion:</p> <p>La reunión se llevó a cabo en el salón Dardo Rocha de la Presidencia.</p>									
Reunión de la Comisión CYMAT - 30/5/23	Nueva	Normal	false	100	2023-05-30	2023-05-30	SubPrograma Operativo #18379: Comisión CyMAT	Subtarea	
<p>Descripcion:</p> <p>La reunión se llevó adelante en la Sala del Consejo Superior, y en esta ocasión estuvieron presentes:</p> <ul style="list-style-type: none"> - Dra. Manuela González, abogada y socióloga. Directora de la carrera de Especialización en Violencias (Facultad de Ciencias Jurídicas y Sociales) - Mg. Verónica Cruz y equipo de la Dirección de Géneros y Diversidades (Secretaría de Derechos Humanos y Políticas de Igualdad de la UNLP) - Integrantes de la cátedra Psicología Laboral: Dra. Constanza Zelaschi (Prof. Adjunta a cargo) y Lic. Julieta Bucchino 									
Reunión de la Comisión CYMAT - 6/6/23	Nueva	Normal	false	100	2023-06-06	2023-06-06	SubPrograma Operativo #18379: Comisión CyMAT	Subtarea	

Descripción: La reunión se llevó adelante en la sala Dardo Rocha de la Presidencia.								
Reunión de la Comisión CYMAT - 19/09/23	Nueva	Normal	false	100	2023-09-19	2023-09-19	SubPrograma Operativo #18379: Comisión CyMAT	Subtarea
Descripción: La reunión de Comisión se llevó adelante en la sala del Consejo Superior de la Presidencia.								
Reunión de la Comisión CYMAT - 03/10/23	Nueva	Normal	false	100	2023-10-03	2023-10-03	SubPrograma Operativo #18379: Comisión CyMAT	Subtarea
Descripción: La reunión de Comisión se llevó adelante en la sala del Consejo Superior de la Presidencia.								
Reunión de la Comisión CYMAT - 31/10/23	Nueva	Normal	false	100	2023-12-31	2023-12-31	SubPrograma Operativo #18379: Comisión CyMAT	Subtarea
Descripción: La reunión de Comisión se llevó adelante en la sala del Consejo Superior de la Presidencia.								
Reunión de la Comisión CYMAT - 28/11/23	Nueva	Normal	false	100	2023-11-28	2023-11-28	SubPrograma Operativo #18379: Comisión CyMAT	Subtarea
Descripción: La reunión de Comisión se llevó adelante en la sala del Consejo Superior de la Presidencia.								
Reunión de la Comisión CYMAT - 14/12/23	Nueva	Normal	false	100	2023-12-14	2023-12-14	SubPrograma Operativo #18379: Comisión CyMAT	Subtarea
Descripción: La reunión de Comisión se llevó adelante de manera virtual.								
Comisión Ad Hoc (Disposición 176/21 del HCS)	En gestión	Normal	false	0		2023-03-31		SubPrograma Operativo
Protocolo y procedimiento de salud - 30/10/2023	Nueva	Normal	false	100	2023-10-31	2023-10-31		Subtarea
Descripción: Se estuvo trabajando en el Protocolo y procedimientos de salud.								
Reunión de trabajo - Protocolo - 07/11/2023	Nueva	Normal	false	100	2023-11-07	2023-11-07		Subtarea
Descripción: Se estuvo trabajando en el texto del Protocolo de Violencia en el Ámbito Laboral								
Normativa y procedimiento de salud - 17/11/2023	Nueva	Normal	false	100	2023-11-17	2023-11-17		Subtarea
Descripción: Reunión sobre los avances referidos a las modificaciones de Normativas de Salud Laboral y Medicina del Trabajo.								
Normativa y procedimiento de salud - 21/11/2023	Nueva	Normal	false	100	2023-11-21	2023-11-21		Subtarea
Descripción: Reunión sobre los avances en el texto modificadorio de normativas de Salud Laboral y Medicina del Trabajo								

6.06. [PG] Planificación y gestión laboral

3 cargos - Dirección de Salud Laboral y Medicina del Trabajo	Nueva	Normal	false	20	2023-12-05	2024-05-02		Subtarea
Descripción: Se están realizando los pasos previos vinculados al llamado a Concurso para ocupar 3 cargos del Agrupamiento Profesional, para la Dirección de Salud Laboral y Medicina del Trabajo, a través del Expediente N° 100 - 2197 / 2023								

6.06. [PG] Planificación y gestión laboral

6.06.02. [PE] Gestión Político-Institucional y Administrativa

6.06.02.02. [SP] Gestión y articulación con Sindicatos

Asunto	Estado	Prioridad	Privada	% Realizado	Fecha de inicio	Fecha fin	Tarea padre	Tipo
Charla/ debate	Nueva	Normal	false	100	2023-05-19	2023-05-19		Subtarea
Descripción: La Abog. Lorena Daneri participó en carácter de Expositora, en la charla/debate sobre "Pautas para la Prevención de la violencia y el acoso laboral", realizada en la sede de la CGT Regional.								
Programa de Formación de Salud y Seguridad Laboral - SRT	Nueva	Normal	false	100	2023-09-05	2023-09-05		Subtarea
Descripción: En el día de la fecha, la Abog. Lorena Daneri estuvo presente en el inicio del Programa de Formación de Salud y Seguridad Laboral, a cargo de la Mesa de Salud de la CGT y la SRT. El encuentro se trató sobre la mirada integral en relación al Sistema de Riesgo de Trabajo.								
Asistente - Programa de Formación SRT	Nueva	Normal	false	100	2023-09-04	2023-09-04		Subtarea
Descripción: La Abog. Lorena Daneri asistió al Programa de Formación de Salud y Seguridad Laboral, en el marco del convenio entre la Mesa de Salud CGT y la SRT. [[https://m.facebook.com/story.php?story_fbid=pfbid0L6wsh5b5CFtqCJSQGAqSxYVE9tqVD1a9ca2uvqSqwUVrZ1TpMrhDLyrcdkRR7sjLI&id=100041169831861&mibextid=Nif5oz]]								
Asistente - 1° Jornada de capacitación - SEDRONAR	Nueva	Normal	false	100	2023-09-20	2023-09-20		Subtarea
Descripción: La Abog. Lorena Daneri asistió a la apertura de la capacitación y firma de Convenio de Adhesión al Programa de Prevención de consumos problemáticos en el Ámbito Laboral de la SEDRONAR. [[https://m.facebook.com/story.php?story_fbid=pfbid02o1zebZEL35avKn22Fnd8eLufgwrZfrGQdG5Yx79NVqMfv4TRueNMNjpVk8qssxfBI&id=100041169831861&mibextid=Nif5oz]]								
Asistente - 2° Jornada de capacitación - SEDRONAR	Nueva	Normal	false	100	2023-09-27	2023-09-27		Subtarea
Descripción: La Abog. Lorena Daneri asistió a LA 2° Jornada de capacitación para el Programa de Prevención de consumos problemáticos en el Ámbito Laboral de la SEDRONAR. Dentro del marco de la capacitación se trataron las siguientes temáticas: <ul style="list-style-type: none"> • Condiciones y Medio Ambiente de Trabajo • Prevención y cuidado en el Ámbito Laboral • La escucha en la prevención de los consumos problemáticos 								

<ul style="list-style-type: none"> • El rol de las y los delegados 							
[[https://m.facebook.com/story.php?story_fbid=pfbid02YimCPwAgmPkyCvmPpTGn8WdgHV5vRa27TDs77FhFPjsDjT3ThjehgpZCb3EJQ9SI&id=100041169831861&mibextid=Nif5oz]]							
Firma Acta Paritaria Nodocente 1/23 - 14/7/23	Nueva	Normal	false	100	2023-07-14	2023-07-14	Subtarea
<p>Nota:</p> <p>Acta Paritaria Nodocente 1-23_page-0001.jpg Acta Paritaria Nodocente 1-23_page-0002.jpg Acta Paritaria Nodocente 1-23_page-0003.jpg Acta Paritaria Nodocente 1-23_page-0004.jpg Acta Paritaria Nodocente 1-23_page-0005.jpg Acta Paritaria Nodocente 1-23_page-0006.jpg</p>							
Inauguración de la placa en homenaje a Porfidio - 22/11/2023	Nueva	Normal	false	100	2023-11-22	2023-11-22	Subtarea
<p>Descripcion:</p>							



INAGURACION PLACA HOMENAJE AL COMPAÑERO PORFIDIO ROBERTO CESAR

Invitamos a lxs compañerxs Nodocentes a participar.

 **22 de Noviembre**

 **a las 11:00 hs.**

 **Edificio Administrativo - F. de Humanidades y Cs. de la Educación.**

Calle 51 e/ 124 y 125

FaHCE
FACULTAD DE HUMANIDADES
Y CIENCIAS DE LA EDUCACIÓN



UNIVERSIDAD
NACIONAL
DE LA PLATA



La Abog. Lorena Daneri asistió el miércoles 22 de noviembre a la inauguración de la placa en homenaje a nuestro compañero Porfidio Roberto Cesar que se realizó en el Edificio Administrativo de la Facultad de Humanidades y Ciencias de la Educación.

☐☐ Roberto César Porfidio, asesinado y desaparecido el 24/11/1976 durante la última dictadura eclesiástico-cívico-militar, nació el 3 de febrero de 1944 en Necochea y tenía 32 años. Muchos lo conocían como “Gordo” / “Abel”/ “Mortaja” e ingresó en la Facultad de Humanidades y Ciencias de la Educación en 1962, inscribiéndose en la carrera de Letras. Roberto se recibió como Profesor en Letras el 23 de noviembre de 1970 y comenzó a trabajar como Nodocente en 1969 con funciones técnicas y administrativas en el Departamento de Letras. Fue delegado general de la Facultad en el período 1973 a 1975 y fue elegido Secretario de Finanzas en el congreso de unificación de la FATUN en 1973 hasta su desaparición. Roberto fue asesinado el 24 de noviembre de 1976, en la casa operativa de la Calle 30, donde funcionaba una imprenta de la organización en la ciudad de La Plata.

6.06. [PG] Planificación y gestión laboral

6.06.02. [PE] Gestión Político-Institucional y Administrativa

6.06.02.03. [SP] Barrio “Semilla Ramírez”

Asunto	Estado	Prioridad	Privada	% Realizado	Fecha de inicio	Fecha fin	Tarea padre	Tipo
Etapa II	En gestión	Normal	false	0				SubPrograma Operativo
Etapa III	En gestión	Normal	false	0				SubPrograma Operativo

6.06. [PG] Planificación y gestión laboral

6.06.02. [PE] Gestión Político-Institucional y Administrativa

6.06.02.04 [SP] Gestión Político - Institucional

Asunto	Estado	Prioridad	Privada	% Realizado	Fecha de inicio	Fecha fin	Tarea padre	Tipo
Firma Acta Acuerdo - Salud Menstrual	Nueva	Normal	false	100	2023-04-03	2023-04-03		Subtarea

Descripción:

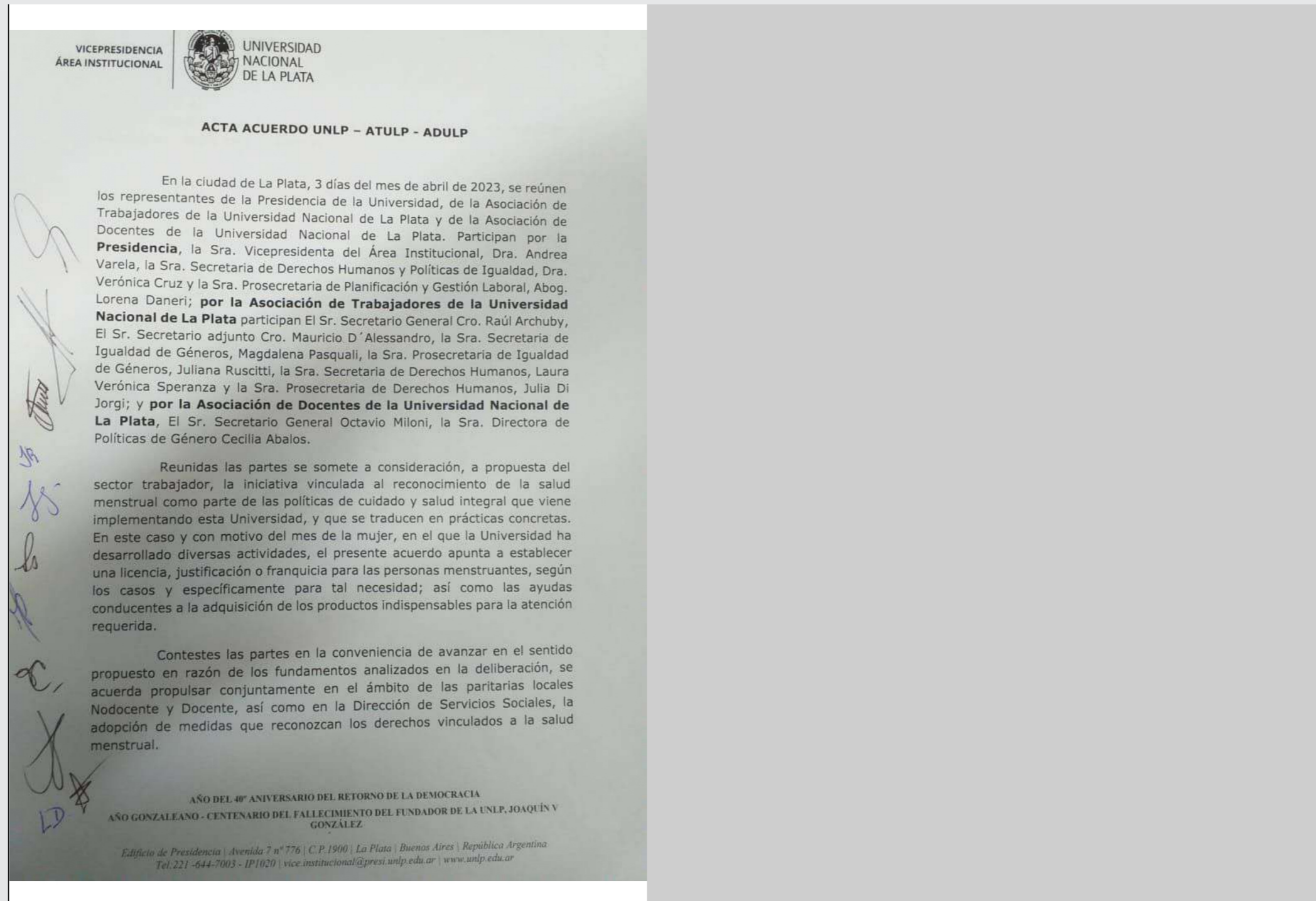



PLAN ESTRATÉGICO

UNIVERSIDAD NACIONAL
DE LA PLATA

2022 - 2026

RÜPÜ · SEGUIMIENTO Y EVALUACIÓN CONTINUA DE LA GESTIÓN

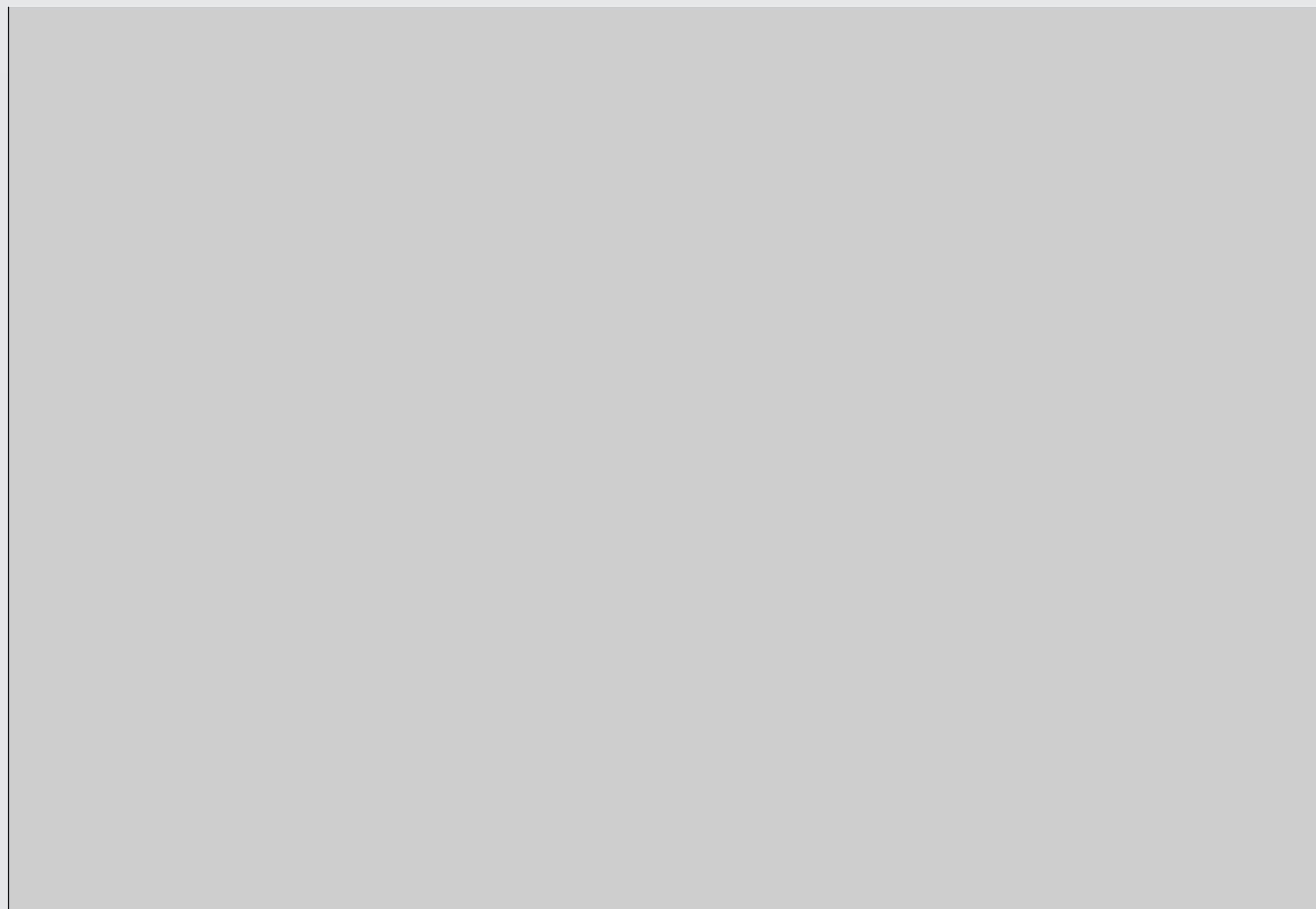

PLAN ESTRATÉGICO

UNIVERSIDAD NACIONAL DE LA PLATA

2022 - 2026

RÜPÜ · SEGUIMIENTO Y EVALUACIÓN CONTINUA DE LA GESTIÓN

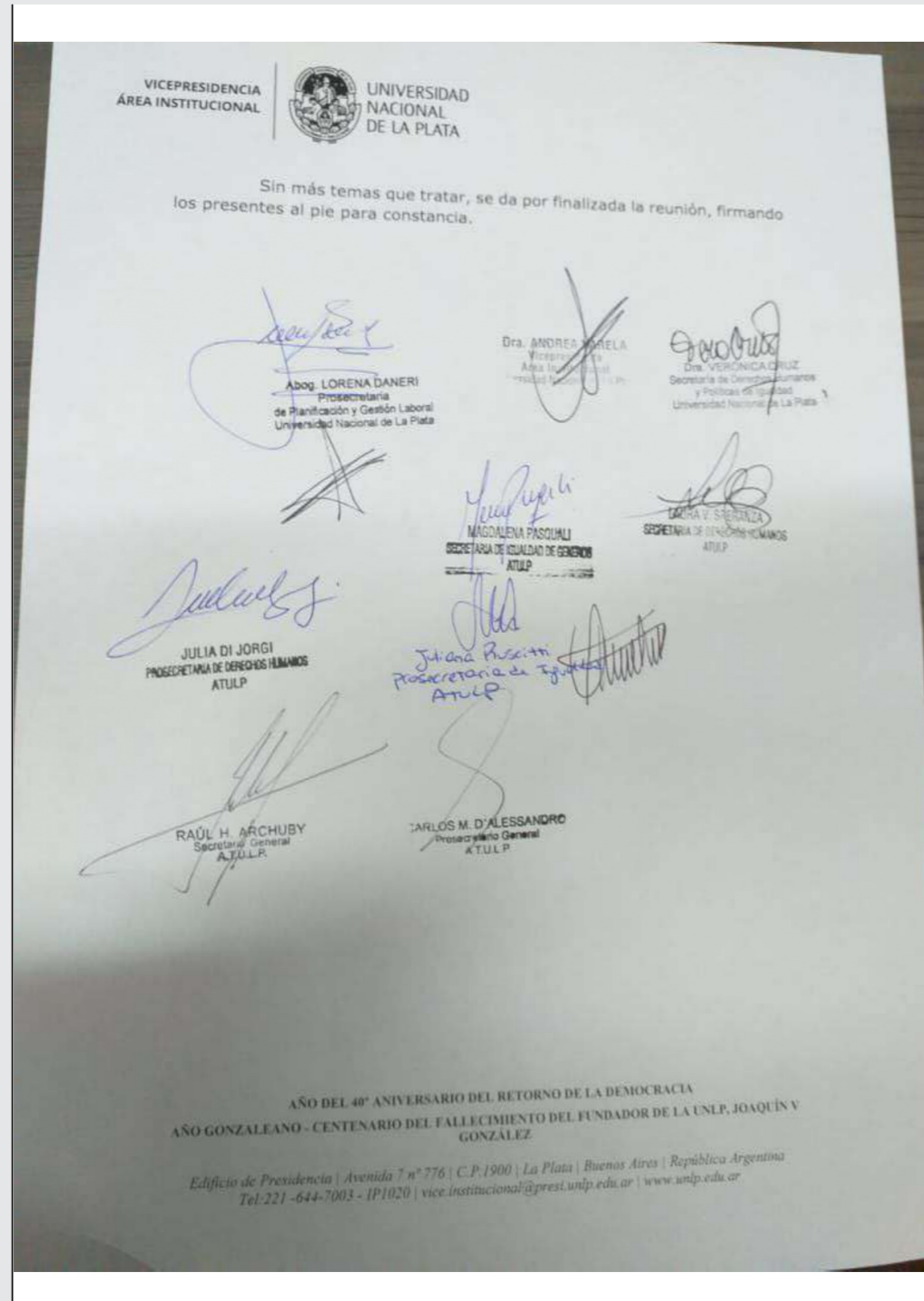

Coordinación, convocatoria - Curso capacitación CyMAT - 17/3	Nueva	Normal	false	100	2023-03-03	2023-03-15		Subtarea
<p>Descripción:</p> <p>Durante estos días, se llevaron adelante las acciones preparatorias, coordinación y convocatoria en referencia al curso de Capacitación para el "Abordaje de las Condiciones y Medio Ambiente de Trabajo (CyMAT) y Gestión de la prevención en el marco del Sistema Integral de Salud y Seguridad en el Trabajo en la UNLP".</p>								
Coordinación, convocatoria - Curso capacitación CyMAT - 4/4	Nueva	Normal	false	100	2023-03-27	2023-04-03		Subtarea
<p>Descripción:</p> <p>Durante estos días, se llevaron adelante las acciones preparatorias, coordinación y convocatoria en referencia al curso de Capacitación para el "Abordaje de las Condiciones y Medio Ambiente de Trabajo (CyMAT) y Gestión de la prevención en el marco del Sistema Integral de Salud y Seguridad en el Trabajo en la UNLP".</p>								
Coordinación, convocatoria - Curso capacitación CyMAT - 19/5	Nueva	Normal	false	100	2023-05-08	2023-05-18		Subtarea
<p>Descripción:</p> <p>Durante estos días, se llevaron adelante las acciones preparatorias, coordinación y convocatoria en referencia al curso de Capacitación para el "Abordaje de las Condiciones y Medio Ambiente de Trabajo (CyMAT) y Gestión de la prevención en el marco del Sistema Integral de Salud y Seguridad en el Trabajo en la UNLP".</p>								
Coordinación, convocatoria - Comisión CyMAT - 28/3	Nueva	Normal	false	100	2023-03-20	2023-03-27		Subtarea
<p>Descripción:</p> <p>Durante estos días, se llevaron adelante las acciones preparatorias, coordinación y convocatoria a los/as Integrantes de la Comisión CyMAT.</p>								
Coordinación, convocatoria - Comisión CyMAT - 27/4	Nueva	Normal	false	100	2023-04-17	2023-04-26		Subtarea
<p>Descripción:</p> <p>Durante estos días, se llevaron adelante las acciones preparatorias, coordinación y convocatoria a los/as Integrantes de la Comisión CyMAT.</p>								
Coordinación, convocatoria - Comisión CyMAT - 23/5	Nueva	Normal	false	100	2023-05-11	2023-05-19		Subtarea
<p>Descripción:</p> <p>Durante estos días, se llevaron adelante las acciones preparatorias, coordinación y convocatoria a los/as Integrantes de la Comisión CyMAT.</p>								
Coordinación, convocatoria - Comisión CyMAT - 30/5	Nueva	Normal	false	100	2023-05-24	2023-05-29		Subtarea
<p>Descripción:</p> <p>Durante estos días, se llevaron adelante las acciones preparatorias, coordinación y convocatoria a los/as Integrantes de la Comisión CyMAT.</p>								
Coordinación, convocatoria - Comisión CyMAT - 6/6	Nueva	Normal	false	100	2023-05-31	2023-06-05		Subtarea
<p>Descripción:</p> <p>Durante estos días, se llevaron adelante las acciones preparatorias, coordinación y convocatoria a los/as Integrantes de la Comisión CyMAT.</p>								
Reserva de Sala - CyMAT 28/3	Nueva	Normal	false	100	2023-03-27	2023-03-27		Subtarea
<p>Descripción:</p>								

En el día de la fecha, se procedió a realizar la reserva de la Sala "Dardo Rocha" en Presidencia para llevar a cabo la reunión de Comisión CyMAT.							
Reserva de Sala - CyMAT 27/4	Nueva	Normal	false	100	2023-04-14	2023-04-14	Subtarea
Descripción: En el día de la fecha, se procedió a realizar la reserva de la Sala de Consejo Superior en Presidencia para llevar a cabo la reunión de Comisión CyMAT.							
Reunión de Gestión - 03/04/2023	Nueva	Normal	false	100	2023-04-03	2023-04-03	Subtarea
Descripción: La Abog. Lorena Daneri mantuvo una reunión con el Mg. Martín López Armengol, Presidente de la UNLP.							
Reunión de equipo - 03/04/2023	Nueva	Normal	false	100	2023-04-03	2023-04-03	Subtarea
Descripción: La Abog. Lorena Daneri mantuvo una reunión con el equipo de la Prosecretaría.							
Reunión Gestión - 05/04/2023	Nueva	Normal	false	100	2023-04-05	2023-04-05	Subtarea
Descripción: La Abog. Lorena Daneri mantuvo una reunión con: - Prof. Patricio Lorente - Secretario General de la UNLP - Lic. Claudio Canosa - Secretario de Administración y Finanzas de la UNLP - Abog. Rafael Clark - Secretario de Asuntos Jurídicos y Legales de la UNLP							
Reunión Gestión - 05/04/2023	Nueva	Normal	false	100	2023-04-05	2023-04-05	Subtarea
Descripción: La Abog. Lorena Daneri mantuvo una reunión con Gonzalo Albina, Director General de Comunicación y Medios de la UNLP.							
Reunión Gestión - 05/04/2023	Nueva	Normal	false	100	2023-04-05	2023-04-05	Subtarea
Descripción: La Abog. Lorena Daneri mantuvo una reunión con Mariana Tártara.							
Reunión de equipo Técnico - 06/04/2023	Nueva	Normal	false	100	2023-04-06	2023-04-06	Subtarea
Descripción: La Abog. Lorena Daneri mantuvo una reunión con el equipo Técnico de la Prosecretaría.							
Reunión de equipo - 10/04/2023	Nueva	Normal	false	100	2023-04-10	2023-04-10	Subtarea
Descripción: La Abog. Lorena Daneri mantuvo una reunión con el equipo de la Prosecretaría.							
Reunión Gestión - 10/04/2023	Nueva	Normal	false	100	2023-04-10	2023-04-10	Subtarea
Descripción: La Abog. Lorena Daneri mantuvo una reunión con el Lic. Ignacio Arbio, Director de Capacitación Laboral UNLP: - Capacitación de CyMAT. - Propuestas de los cursos de formación Nodocente 2023. - Licenciatura en Gestión de Recursos para Instituciones Universitarias. - Contratos docentes para las actividades de la Dirección.							
Reunión Gestión - 10/04/2023	Nueva	Normal	false	100	2023-04-10	2023-04-10	Subtarea

Descripción: La Abog. Lorena Daneri mantuvo una reunión con el equipo de la Dirección de Políticas de Género y Diversidad de la UNLP: - Casos abordados en conjunto							
Reunión de equipo Técnico - 13/04/2023	Nueva	Normal	false	100	2023-04-13	2023-04-13	Subtarea
Descripción: La Abog. Lorena Daneri mantuvo una reunión con el equipo Técnico de la Prosecretaría.							
Reunión de equipo - 17/04/2023	Nueva	Normal	false	100	2023-04-17	2023-04-17	Subtarea
Descripción: La Abog. Lorena Daneri mantuvo una reunión con el equipo de la Prosecretaría.							
Reunión Gestión - 18/04/2023	Nueva	Normal	false	100	2023-04-18	2023-04-18	Subtarea
Descripción: La Abog. Lorena Daneri mantuvo una reunión con el Arq. Diego Delucchi, Secretario de Planeamiento, Obras y Servicios de la UNLP.							
Reunión Gestión - 18/04/2023	Nueva	Normal	false	100	2023-04-18	2023-04-18	Subtarea
Descripción: La Abog. Lorena Daneri mantuvo una reunión con Alicia Falcomer, Directora de Compras y Contrataciones de Presidencia.							
Reunión Gestión - 18/04/2023	Nueva	Normal	false	100	2023-04-18	2023-04-18	Subtarea
Descripción: La Abog. Lorena Daneri mantuvo una reunión con el Abog. Gerardo Campidoglio, Prosecretario de Legal y Técnico de la UNLP.							
Reunión equipo - Salud Laboral - 20/04/2023	Nueva	Normal	false	100	2023-04-20	2023-04-20	Subtarea
Descripción: La Abog. Lorena Daneri mantuvo una reunión de trabajo con la Dra. Analía Volpi, Directora de Salud Laboral de la UNLP.							
Reunión equipo - Capacitación Laboral - 20/04/2023	Nueva	Normal	false	100	2023-04-20	2023-04-20	Subtarea
Descripción: La Abog. Lorena Daneri mantuvo una reunión con el Lic. Ignacio Arbio, Director de Capacitación Laboral UNLP.							
Reunión de equipo Técnico - 20/04/2023	Nueva	Normal	false	100	2023-04-20	2023-04-20	Subtarea
Descripción: La Abog. Lorena Daneri mantuvo una reunión con el equipo Técnico de la Prosecretaría.							
Reunión Gestión - 02/05/2023	Nueva	Normal	false	100	2023-05-02	2023-05-02	Subtarea
Descripción: La Abog. Lorena Daneri mantuvo una reunión con: - Lic. Claudio Canosa - Secretario de Administración y Finanzas de la UNLP - Med. Hernán Figueredo - Prosecretario de Bienestar Universitario de la UNLP.							
Reunión de equipo Técnico - 27/04/2023	Nueva	Normal	false	100	2023-04-27	2023-04-27	Subtarea
Descripción:							

La Abog. Lorena Daneri mantuvo una reunión con el equipo Técnico de la Prosecretaría.								
Reunión equipo - Capacitación Laboral - 03/05/2023	Nueva	Normal	false	100	2023-05-03	2023-05-03		Subtarea
Descripcion: La Abog. Lorena Daneri mantuvo una reunión con el Lic. Ignacio Arbio, Director de Capacitación Laboral UNLP.								
Reunión gestión - 03/05/2023	Nueva	Normal	false	100	2023-05-03	2023-05-03		Subtarea
Descripcion: La Abog. Lorena Daneri mantuvo una reunión de trabajo con la Dra. Analía Volpi, Directora de Salud Laboral de la UNLP.								
Reunión de equipo - 04/05/2023	Nueva	Normal	false	100	2023-05-04	2023-05-04		Subtarea
Descripcion: La Abog. Lorena Daneri mantuvo una reunión con el equipo administrativo de la Prosecretaría.								
Reunión de equipo Técnico - 04/05/2023	Nueva	Normal	false	100	2023-05-04	2023-05-04		Subtarea
Descripcion: La Abog. Lorena Daneri mantuvo una reunión con el equipo Técnico de la Prosecretaría.								
Reunión Gestión - 05/05/2023	Nueva	Normal	false	100	2023-05-05	2023-05-05		Subtarea
Descripcion: La Abog. Lorena Daneri mantuvo una reunión con el Prof. Patricio Lorente, Secretario General de la UNLP								
Exp. Ropa de Trabajo	Nueva	Normal	false	100	2023-05-08	2023-05-08		Subtarea
Descripcion: Se procedió a la entrega de la Ropa de Trabajo recibida: - Ambos - Borcegos de trabajo - Guantes industriales								
Reunión Gestión - 11/05/2023	Nueva	Normal	false	100	2023-05-11	2023-05-11		Subtarea
Descripcion: La Abog. Lorena Daneri mantuvo una reunión con el Dr. Carlos Giordano, Jefe de Gabinete de la UNLP.								
Reunión Gestión - 15/05/2023	Nueva	Normal	false	100	2023-05-15	2023-05-15		Subtarea
Descripcion: La Abog. Lorena Daneri mantuvo una reunión con el Lic. Claudio Canosa, Secretario de Administración y Finanzas de la UNLP.								
Reunión equipo - Salud Laboral - 15/05/2023	Nueva	Normal	false	100	2023-05-15	2023-05-15		Subtarea
Descripcion: La Abog. Lorena Daneri mantuvo una reunión de trabajo con la Dra. Analía Volpi, Directora de Salud Laboral de la UNLP.								
Reunión de equipo Técnico - 15/05/2023	Nueva	Normal	false	100	2023-05-15	2023-05-15		Subtarea
Descripcion: La Abog. Lorena Daneri mantuvo una reunión con el equipo Técnico de la Prosecretaría.								

Reunión Gestión - 18/05/2023	Nueva	Normal	false	100	2023-05-18	2023-05-18		Subtarea
Descripción: La Abog. Lorena Daneri mantuvo una reunión con la Mg. Marcela Fushimi, Directora de la Biblioteca Pública de la UNLP.								
Reunión Gestión - 18/05/2023	Nueva	Normal	false	100	2023-05-18	2023-05-18		Subtarea
Descripción: La Abog. Lorena Daneri mantuvo una reunión con Juan Marchesotti, Prosecretario de Asuntos Nodocentes de la Facultad de Humanidades y Ciencias de la Educación de la UNLP.								
Reunión de equipo Técnico - 30/05/2023	Nueva	Normal	false	100	2023-05-30	2023-05-30		Subtarea
Descripción: La Abog. Lorena Daneri mantuvo una reunión con la Dra. Manuela González y el equipo técnico de la Secretaría de Derechos Humanos y Políticas de Igualdad de la UNLP.								
Reunión de equipo Técnico - 01/06/2023	Nueva	Normal	false	100	2023-06-01	2023-06-01		Subtarea
Descripción: La Abog. Lorena Daneri mantuvo una reunión con el equipo Técnico de la Prosecretaría.								
Reunión de equipo Técnico - 08/06/2023	Nueva	Normal	false	100	2023-06-08	2023-06-08		Subtarea
Descripción: La Abog. Lorena Daneri mantuvo una reunión con el equipo Técnico de la Prosecretaría.								
Reunión Gestión - 15/06/2023	Nueva	Normal	false	100	2023-06-15	2023-06-15		Subtarea
Descripción: La Abog. Lorena Daneri mantuvo una reunión con Juan Marchesotti, Prosecretario de Asuntos Nodocentes de la Facultad de Humanidades y Ciencias de la Educación de la UNLP.								
Reunión equipo - Salud Laboral - 15/06/2023	Nueva	Normal	false	100	2023-06-15	2023-06-15		Subtarea
Descripción: La Abog. Lorena Daneri mantuvo una reunión de trabajo con la Dra. Analía Volpi, Directora de Salud Laboral de la UNLP.								
Reunión equipo - Capacitación Laboral - 15/06/2023	Nueva	Normal	false	100	2023-06-15	2023-06-15		Subtarea
Descripción: La Abog. Lorena Daneri mantuvo una reunión con el Lic. Ignacio Arbio, Director de Capacitación Laboral UNLP.								
Reunión Gestión - 22/06/2023	Nueva	Normal	false	100	2023-06-22	2023-06-22		Subtarea
Descripción: La Abog. Lorena Daneri mantuvo una reunión con el Lic. Claudio Canosa, Secretario de Administración y Finanzas de la UNLP.								
Reunión equipo - Salud Laboral - 28/06/2023	Nueva	Normal	false	100	2023-06-28	2023-06-28		Subtarea
Descripción: La Abog. Lorena Daneri mantuvo una reunión de trabajo con la Dra. Analía Volpi, Directora de Salud Laboral de la UNLP.								
Reunión equipo - Capacitación Laboral - 29/06/2023	Nueva	Normal	false	100	2023-06-29	2023-06-29		Subtarea
Descripción: La Abog. Lorena Daneri mantuvo una reunión con el Lic. Ignacio Arbio, Director de Capacitación Laboral UNLP.								

Reunión de equipo Técnico - 29/06/2023	Nueva	Normal	false	100	2023-06-29	2023-06-29		Subtarea
Descripción: La Abog. Lorena Daneri mantuvo una reunión con el equipo Técnico de la Prosecretaría.								
Reunión equipo - Capacitación Laboral - 14/02/2023	Nueva	Normal	false	100	2023-02-14	2023-03-14		Subtarea
Descripción: La Abog. Lorena Daneri mantuvo una reunión con el Lic. Ignacio Arbio, Director de Capacitación Laboral UNLP: - Tratamiento del curso de formación en CyMAT. Licenciatura, nueva conformación del Comité Académico. - Licenciatura y Especialización en Gestión. Solicitud de la nómina de cursantes. - Curso de verano de apoyo a la licenciatura								
Reunión equipo - Salud Laboral - 16/02/2023	Nueva	Normal	false	100	2023-02-16	2023-02-16		Subtarea
Descripción: La Abog. Lorena Daneri mantuvo una reunión de trabajo con la Dra. Analía Volpi, Directora de Salud Laboral de la UNLP, y Juan Pablo Marín: - Tema salud mental y preempleos (tercera etapa del Plan de Fortalecimiento). - Contratos de personal administrativo y médico, además de cambios solicitados por la Prosecretaría sobre los procedimientos sobre incumplimientos de inasistencia. Expediente de licitaciones de ART								
Reunión Gestión - 16/02/2023	Nueva	Normal	false	100	2023-02-16	2023-02-16		Subtarea
Descripción: La Abog. Lorena Daneri mantuvo una reunión con la Dra. Verónica Cruz, Secretaria de Derechos Humanos y Políticas de Igualdad: - Articulación sobre los casos en los que intervienen las dos autoridades.								
Reunión Gestión - 17/02/2023	Nueva	Normal	false	100	2023-02-17	2023-02-17		Subtarea
Descripción: La Abog. Lorena Daneri mantuvo una reunión con el Lic. Claudio Canosa, Secretario de Administración y Finanzas de la UNLP: - Expedientes sobre incumplimientos de salud. - Temas presupuestarios de la Prosecretaría y las dos Direcciones a cargo. - Plan de Fortalecimiento. - Preempleos. - Salud Laboral.								
Reunión de equipo - 13/03/2023	Nueva	Normal	false	100	2023-03-13	2023-03-13		Subtarea
Descripción: La Abog. Lorena Daneri mantuvo una reunión con el equipo de la Prosecretaría.								
Reunión de equipo - 14/03/2023	Nueva	Normal	false	100	2023-03-14	2023-03-14		Subtarea
Descripción: La Abog. Lorena Daneri mantuvo una reunión con el equipo Técnico y Administrativo de la Prosecretaría, junto al equipo de la Dirección de Salud Laboral.								
Ronda feminista - 8M	Nueva	Normal	false	100	2023-03-17	2023-03-17		Subtarea
Descripción: Ronda feminista convocada en el marco del 8M, actividad a cargo de la Vicepresidencia Institucional y la Secretaría de Derechos Humanos y Políticas de Igualdad.								

Reunión Gestión - 21/03/2023	Nueva	Normal	false	100	2023-03-21	2023-03-21		Subtarea
Descripción: La Abog. Lorena Daneri mantuvo una reunión con el Lic. Claudio Canosa, Secretario de Administración y Finanzas de la UNLP: - Protocolo de Violencia Laboral.								
Reunión Gestión - 21/03/2023	Nueva	Normal	false	100	2023-03-21	2023-03-21		Subtarea
Descripción: La Abog. Lorena Daneri mantuvo una reunión con el equipo del Programa de Prevención de Adicciones de la Secretaría de Salud de la UNLP.								
Reunión de Cátedra - Psicología Laboral 10/05/2023	Nueva	Normal	false	100	2023-05-10	2023-05-10		Subtarea
Descripción: La Abog. Lorena Daneri mantuvo una reunión con los/as integrantes de la Cátedra de "Psicología Laboral", de la Facultad de Psicología de la UNLP, con el fin de preparar el asesoramiento para el equipo de CyMAT.								
Reunión equipo - Salud Laboral - 01/06/2023	Nueva	Normal	false	100	2023-06-01	2023-06-01		Subtarea
Descripción: La Abog. Lorena Daneri mantuvo una reunión de trabajo con la Dra. Analía Volpi, Directora de Salud Laboral de la UNLP.								
Reunión Gestión - 29/06/2023	Nueva	Normal	false	100	2023-06-29	2023-06-29		Subtarea
Descripción: La Abog. Lorena Daneri mantuvo una reunión con Magdalena Pascuali, Secretaria de Igualdad de Géneros de ATULP.								
Reunión Gestión - 29/06/2023	Nueva	Normal	false	100	2023-06-29	2023-06-29		Subtarea
Descripción: La Abog. Lorena Daneri mantuvo una reunión con la Ginecóloga de Salud Estudiantil por asesoramiento en Salud Menstrual.								
Reunión equipo - Capacitación Laboral - 03/07/2023	Nueva	Normal	false	100	2023-07-03	2023-07-03		Subtarea
Descripción: La Abog. Lorena Daneri mantuvo una reunión con el Lic. Ignacio Arbio, Director de Capacitación Laboral UNLP:								
Reunión de equipo - 03/07/2023	Nueva	Normal	false	100	2023-07-03	2023-07-03		Subtarea
Descripción: La Abog. Lorena Daneri mantuvo una reunión con el equipo de la Prosecretaría.								
Reunión Gestión - 04/07/2023	Nueva	Normal	false	100	2023-07-04	2023-07-04		Subtarea
Descripción: La Abog. Lorena Daneri mantuvo una reunión con el equipo médico de la Dirección de Salud Laboral, en relación al fortalecimiento de la Planta Nodocente..								
Reunión Gestión - 04/07/2023	Nueva	Normal	false	100	2023-07-04	2023-07-04		Subtarea
Descripción: La Abog. Lorena Daneri mantuvo una reunión con el equipo Administrativo de la Prosecretaría para repasar la carga del RUPU.								
Reunión de equipo - 05/07/2023	Nueva	Normal	false	100	2023-07-05	2023-07-05		Subtarea

Descripción: La Abog. Lorena Daneri mantuvo una reunión con el Arq. Diego Delucchi, Secretario de Planeamiento, Obras y Servicio de la UNLP.							
Reunión Gestión - 06/07/2023	Nueva	Normal	false	100	2023-07-06	2023-07-06	Subtarea
Descripción: La Abog. Lorena Daneri mantuvo una reunión con el Prof. Patricio Lorente, Secretario General de la UNLP.							
Reunión Gestión - 06/07/2023	Nueva	Normal	false	100	2023-07-06	2023-07-06	Subtarea
Descripción: La Abog. Lorena Daneri mantuvo una reunión con el Cr. Ramiro Taborda, Director Ejecutivo de la Dirección de Servicios Sociales de la UNLP.							
Reunión Gestión - 11/07/2023	Nueva	Normal	false	100	2023-07-11	2023-07-11	Subtarea
Descripción: La Abog. Lorena Daneri mantuvo una reunión con la Mg. Marcela Fushimi, Directora de la Biblioteca Pública de la UNLP.							
Reunión Gestión - 13/07/2023	Nueva	Normal	false	100	2023-07-13	2023-07-13	Subtarea
Descripción: La Abog. Lorena Daneri mantuvo una reunión con la Dra. Andrea Varela, Vicepresidenta Institucional de la UNLP.							
Reunión equipo - Salud Laboral - 08/08/2023	Nueva	Normal	false	100	2023-08-08	2023-08-08	Subtarea
Descripción: La Abog. Lorena Daneri mantuvo una reunión de trabajo con el equipo de la Dirección de Salud Laboral de la UNLP.							
Reunión Gestión - 10/08/2023	Nueva	Normal	false	100	2023-08-10	2023-08-10	Subtarea
Descripción: La Abog. Lorena Daneri mantuvo una reunión con el Med. Hernán Figueredo, Prosecretario de Bienestar Universitario de la UNLP.							
Reunión Gestión - 10/08/2023	Nueva	Normal	false	100	2023-08-10	2023-08-10	Subtarea
Descripción: La Abog. Lorena Daneri mantuvo una reunión con la Lic. María Alejandra Osorio del CeSPI UNLP.							
Invitada - Mesa institucional de género y diversidad - 30/08/23	Nueva	Normal	false	100	2023-08-30	2023-08-30	Subtarea
Descripción: La Abog. Lorena Daneri participó como invitada a la Mesa Institucional de Género y Diversidad de UNLP, coordinada desde la Dirección de Políticas Feministas y la Dirección de Políticas de Género y Diversidad Sexual de la Secretaría de Derechos Humanos y Políticas de Igualdad de la UNLP. El espacio se propone ser un dispositivo de coordinación, consultoría y monitoreo respecto al desarrollo e implementación de las políticas de género, diversidad y feminismos en el ámbito institucional de la UNLP.							
Reunión Gestión - 31/08/2023	Nueva	Normal	false	100	2023-08-31	2023-08-31	Subtarea
Descripción: La Abog. Lorena Daneri mantuvo una reunión con el Prof. Patricio Lorente, Secretario General de la UNLP.							
Reunión Gestión - 05/09/2023	Nueva	Normal	false	100	2023-09-05	2023-09-05	Subtarea
Descripción: La Abog. Lorena Daneri mantuvo una reunión con el Prof. Patricio Lorente Secretario General de la UNLP, y con el Lic. Claudio Canosa, Secretario de Administración y Finanzas de la UNLP.							

Reunión de equipo - 05/09/2023	Nueva	Normal	false	100	2023-09-05	2023-09-05		Subtarea
Descripción: La Abog. Lorena Daneri mantuvo una reunión con el equipo Técnico y Administrativo de la Prosecretaría.								
II Jornadas Nacionales Haciendo Universidades Feministas - 25 y 26/09/2023	Nueva	Normal	false	100	2023-09-25	2023-09-26		Subtarea
Descripción: La Abog. Lorena Daneri asistió a las II Jornadas Nacionales Haciendo Universidades Feministas Estas Jornadas son organizadas por la Universidad Nacional de La Plata y la Red RUGE CIN, a desarrollarse los días 25 y 26 de septiembre de 2023 en la ciudad de La Plata en el Centro de Convenciones de la UNLP Edificio Sergio Karakachoff, con el propósito de continuar los debates e intercambios compartidos en la Universidad Nacional de Rosario en 2022 donde pusimos en común los avances y desafíos de las agendas universitarias en clave feminista. Las mismas tendrán lugar en un escenario donde, a 40 años de la recuperación democrática, vemos con preocupación cómo los procesos de reconocimiento y ampliación de derechos son tensionados por las desigualdades persistentes, y por la fuerte gravitación de discursos de odio y neofascismo que - enmarcados en verdaderos programas políticos de derecha, antifeministas y contra las disidencias, - buscan reponer ordenamientos segregativos y salidas individuales.								



punitivistas que dificultan la producción de lecturas e intervenciones situadas frente a las violencias contemporáneas. De aquí la relevancia de volver a encontrarnos para renovar y profundizar compromisos y proyectos que efectivamente transversalicen la perspectiva de género y sexualidades en las políticas de formación, investigación y vinculación estratégica, recreando los aportes de los feminismos y del movimiento LGBTTTINBQ+.

En este sentido, las Jornadas son una oportunidad para continuar fortaleciendo redes y articulaciones en pos de potenciar los alcances de nuestro trabajo en las universidades públicas. La participación en las mismas prevé el desarrollo de conversatorios y mesas temáticas de socialización de producciones y experiencias; y de actividades específicas tales como: Clínica federal de casos, producciones audiovisuales y rondas que contribuyan a visibilizar, problematizar y enriquecer los intercambios, analizando emergentes y complejizando lecturas e intervenciones.

Programa disponible en <https://congresos.unlp.edu.ar/unifeministas/programa-general/>

<https://unlp.edu.ar/institucional/ddhh/ii-jornadas-nacionales-haciendo-universidades-feministas-65183/>

Expositora - II Jornadas Nacionales Haciendo Universidades Feministas - 26/09/2023	Nueva	Normal	false	100	2023-09-26	2023-09-26	Subtarea #22278: II Jornadas Nacionales Haciendo Universidades Feministas - 25 y 26/09/2023	Subtarea
--	-------	--------	-------	-----	------------	------------	---	----------

Descripción:

La Abog. Lorena Daneri participó en carácter de expositora en:

Eje 3 | Políticas institucionales de cuidado - Subeje cuidado, gestión menstrual y aborto

MESA 31 | martes 26/9 de 12 a 14 hs.

AULA -203 (SEGUNDO SUBSUELO)

Lorena Rosa Daneri; Julieta Luchetti; Magali Pereyra. "La menstruación como tema de salud laboral"

Reunión de equipo - 17/08/2023	Nueva	Normal	false	100	2023-08-17	2023-08-17		Subtarea
--------------------------------	-------	--------	-------	-----	------------	------------	--	----------

Descripción:

La Abog. Lorena Daneri mantuvo una reunión con el equipo Técnico de la Prosecretaría, para realizar un relevamiento de los "Casos" en el marco del Programa de Reinserción Laboral.

Reunión de equipo - 24/08/2023	Nueva	Normal	false	100	2023-08-24	2023-08-24		Subtarea
--------------------------------	-------	--------	-------	-----	------------	------------	--	----------

Descripción:

La Abog. Lorena Daneri mantuvo una reunión con el equipo Técnico de la Prosecretaría.

Reunión de equipo - 28/08/2023	Nueva	Normal	false	100	2023-08-28	2023-08-28		Subtarea
--------------------------------	-------	--------	-------	-----	------------	------------	--	----------

Descripción:

La Abog. Lorena Daneri mantuvo una reunión con el equipo Técnico y Administrativo de la Prosecretaría.

Reunión de equipo - 08/09/2023	Nueva	Normal	false	100	2023-09-08	2023-09-08		Subtarea
--------------------------------	-------	--------	-------	-----	------------	------------	--	----------

Descripción:

La Abog. Lorena Daneri mantuvo una reunión con el equipo Técnico de la Prosecretaría.

Reunión de equipo - 11/09/2023	Nueva	Normal	false	100	2023-09-11	2023-09-11		Subtarea
--------------------------------	-------	--------	-------	-----	------------	------------	--	----------

Descripción:

La Abog. Lorena Daneri mantuvo una reunión con el equipo Técnico y Administrativo de la Prosecretaría.

Reunión de equipo - 15/09/2023	Nueva	Normal	false	100	2023-09-15	2023-09-15		Subtarea
--------------------------------	-------	--------	-------	-----	------------	------------	--	----------

Descripción:

La Abog. Lorena Daneri mantuvo una reunión con el equipo Técnico de la Prosecretaría, para realizar un relevamiento de los "Casos" en el marco del Programa de Reinserción Laboral.

Reserva de Sala - CyMAT 19/09/2023	Nueva	Normal	false	100	2023-09-14	2023-09-14		Subtarea
------------------------------------	-------	--------	-------	-----	------------	------------	--	----------

Descripción: En el día de la fecha, se procedió a realizar la reserva de la Sala de Consejo Superior en Presidencia para llevar a cabo la reunión de Comisión CyMAT.								
Coordinación, convocatoria - Comisión CyMAT - 19/09/2023	Nueva	Normal	false	100	2023-09-14	2023-09-18		Subtarea
Descripción: Durante estos días, se llevaron adelante las acciones preparatorias, coordinación y convocatoria a los/as Integrantes de la Comisión CyMAT.								
Reunión de equipo - 25/09/2023	Nueva	Normal	false	100	2023-09-25	2023-09-25		Subtarea
Descripción: La Abog. Lorena Daneri mantuvo una reunión con el equipo Técnico y Administrativo de la Prosecretaría.								
Reunión de equipo - 02/10/2023	Nueva	Normal	false	100	2023-10-02	2023-10-02		Subtarea
Descripción: La Abog. Lorena Daneri mantuvo una reunión con el equipo Técnico y Administrativo de la Prosecretaría.								
Reunión de equipo - 19/10/2023	Nueva	Normal	false	100	2023-10-19	2023-10-19		Subtarea
Descripción: La Abog. Lorena Daneri mantuvo una reunión con el equipo Técnico de la Prosecretaría.								
Reunión de equipo - 16/10/2023	Nueva	Normal	false	100	2023-10-16	2023-10-16		Subtarea
Descripción: La Abog. Lorena Daneri mantuvo una reunión con el equipo Técnico y Administrativo de la Prosecretaría.								
Reunión de equipo - 26/10/2023	Nueva	Normal	false	100	2023-10-26	2023-10-26		Subtarea
Descripción: La Abog. Lorena Daneri mantuvo una reunión con el equipo Técnico de la Prosecretaría.								
Reunión de equipo - 23/10/2023	Nueva	Normal	false	100	2023-10-23	2023-10-23		Subtarea
Descripción: La Abog. Lorena Daneri mantuvo una reunión con el equipo Técnico y Administrativo de la Prosecretaría.								
Reunión de equipo - 02/11/2023	Nueva	Normal	false	100	2023-11-02	2023-11-02		Subtarea
Descripción: La Abog. Lorena Daneri mantuvo una reunión con el equipo Técnico de la Prosecretaría.								
Reunión de equipo - 30/10/2023	Nueva	Normal	false	100	2023-10-30	2023-10-30		Subtarea
Descripción: La Abog. Lorena Daneri mantuvo una reunión con el equipo Técnico y Administrativo de la Prosecretaría.								
Reunión de equipo - 16/11/2023	Nueva	Normal	false	100	2023-11-16	2023-11-16		Subtarea
Descripción: La Abog. Lorena Daneri mantuvo una reunión con el equipo Técnico de la Prosecretaría.								
Reunión de equipo - 13/11/2023	Nueva	Normal	false	100	2023-11-13	2023-11-13		Subtarea
Descripción:								

La Abog. Lorena Daneri mantuvo una reunión con el equipo Técnico y Administrativo de la Prosecretaría.								
Reunión de equipo - 23/11/2023	Nueva	Normal	false	100	2023-11-23	2023-11-23		Subtarea
Descripción: La Abog. Lorena Daneri mantuvo una reunión con el equipo Técnico de la Prosecretaría.								
Reunión de equipo - 30/11/2023	Nueva	Normal	false	100	2023-11-30	2023-11-30		Subtarea
Descripción: La Abog. Lorena Daneri mantuvo una reunión con el equipo Técnico de la Prosecretaría.								
Reunión de equipo - 04/12/2023	Nueva	Normal	false	100	2023-12-04	2023-12-04		Subtarea
Descripción: La Abog. Lorena Daneri mantuvo una reunión con el equipo Técnico y Administrativo de la Prosecretaría.								
Reunión de equipo - 07/12/2023	Nueva	Normal	false	100	2023-12-07	2023-12-07		Subtarea
Descripción: La Abog. Lorena Daneri mantuvo una reunión con el equipo Técnico de la Prosecretaría.								
Reunión de equipo - 14/12/2023	Nueva	Normal	false	100	2023-12-14	2023-12-14		Subtarea
Descripción: La Abog. Lorena Daneri mantuvo una reunión con el equipo Técnico y Administrativo de la Prosecretaría.								
Reunión Gestión - 28/09/2023	Nueva	Normal	false	100	2023-09-28	2023-09-28		Subtarea
Descripción: La Abog. Lorena Daneri mantuvo una reunión con el Lic. Claudio Canosa, Secretario de Administración y Finanzas de la UNLP.								
Reunión Gestión - 28/09/2023	Nueva	Normal	false	100	2023-09-28	2023-09-28		Subtarea
Descripción: La Abog. Lorena Daneri mantuvo una reunión con el Abog. Rafael Clark, Secretario de Asuntos Jurídicos y Legales de la UNLP.								
Reunión Gestión - 28/09/2023	Nueva	Normal	false	100	2023-09-28	2023-09-28		Subtarea
Descripción: La Abog. Lorena Daneri mantuvo una reunión con el Cr. Ramiro Taborda, Director Ejecutivo de la Dirección de Servicios Sociales de la UNLP.								
Reunión Gestión - 05/10/2023	Nueva	Normal	false	100	2023-10-05	2023-10-05		Subtarea
Descripción: La Abog. Lorena Daneri mantuvo una reunión con el Prof. Patricio Lorente Secretario General de la UNLP.								
Inauguración de la placa homenaje - Achem y Miguel	Nueva	Normal	false	100	2023-10-09	2023-10-09		Subtarea
Descripción:								



INAUGURACIÓN PLACA HOMENAJE A LOS COMPAÑEROS ACHEM Y MIGUEL

Invitamos a Nodocentes a participar del Acto Homenaje.

 **Lunes 9 de Octubre**

 **a las 12:00 hs.**

 **Sala del Consejo Superior (1° piso) - Presidencia**

Calle 7 e/ 47 y 48



UNIVERSIDAD
NACIONAL
DE LA PLATA



El lunes 9 de octubre a las 12 hs, se realizó a la inauguración de la placa homenaje a nuestros compañeros Rodolfo Francisco Achem y Carlos Alberto Miguel en la Sala del Consejo Superior en el primer piso del Rectorado en calle 7 47 y 48 N776.

Rodolfo Francisco Achem tenía 33 años y era un sanjuanino que había migrado a La Plata para estudiar Derecho. Identificado con el peronismo, se incorporó a la Juventud Peronista. Desde el 30 de mayo de 1973 ocupó el estratégico cargo de Secretaría de Supervisión Administrativa de la Universidad.

Carlos Alberto Miguel, tenía 31 años y era médico veterinario. Al igual que Achem, fue un notorio dirigente de la Juventud Peronista platense. Desde el 30 de mayo de 1973 estuvo al frente del Departamento Central de Planificación de la UNLP.

Ambos fueron secuestrados y asesinados el 8 de octubre de 1974 por la Concentración Nacional Universitaria (CNU), luego de recibir incontables amenazas durante semanas y cuando salían de reuniones en nuestro gremio.

Desde ATULP, reivindicamos a Achem y Miguel quienes fueron dirigentes claves junto a Ernesto Semilla Ramírez, en el compromiso y la lucha de los compañeros y compañeras que entregaron su vida por una Universidad al servicio del pueblo.

¡Rodolfo Francisco Achem y Carlos Alberto Miguel presentes! 📌

[\[\[https://www.instagram.com/p/Cx-moOesc21/?igshid=YTI4YzE2YTYwMA%3D%3D\]\]](https://www.instagram.com/p/Cx-moOesc21/?igshid=YTI4YzE2YTYwMA%3D%3D)

Reunión Gestión - 30/10/2023	Nueva	Normal	false	100	2023-10-30	2023-10-30		Subtarea
Descripción: La Abog. Lorena Daneri mantuvo una reunión con el Dr. Carlos Giordano, Jefe de Gabinete de la UNLP.								
Reunión Gestión - 02/11/2023	Nueva	Normal	false	100	2023-11-02	2023-11-02		Subtarea
Descripción: La Abog. Lorena Daneri mantuvo una reunión con el Prof. Patricio Lorente Secretario General de la UNLP.								
Reunión Gestión - 02/11/2023	Nueva	Normal	false	100	2023-11-02	2023-11-02		Subtarea
Descripción: La Abog. Lorena Daneri mantuvo una reunión con la Mg. Marcela Fushimi, Directora de la Biblioteca Pública de la UNLP.								
Primer Congreso Internacional de Psicología - 15/11/2023	Nueva	Normal	false	100	2023-11-15	2023-11-15		Subtarea

Descripción:
La Abog. Lorena Daneri participó del Congreso que se detalla a continuación:

**I CONGRESO
INTERNACIONAL
DE PSICOLOGÍA**

A cuarenta años de la **recuperación
democrática** en Argentina.

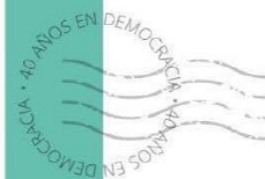

Facultad de
Psicología



UNIVERSIDAD
NACIONAL
DE LA PLATA

En mi calidad de Presidenta del **Primer Congreso Internacional de Psicología. A cuarenta años de la recuperación democrática en Argentina**; que tendrá lugar en la Facultad de Psicología de la Universidad Nacional de La Plata los días 15, 16 y 17 de noviembre de 2023, es un honor dirigirme a usted, para hacerle llegar la invitación al acto de apertura del mismo que tendrá lugar el miércoles 15 de noviembre a las 14.00 hs, en el salón auditorio de nuestra Facultad, emplazada en el predio Ex BIM 3, entrada por calle 51 entre 123 y 124 de la localidad de Ensenada.

Esperamos poder contar con su presencia y enriquecernos con su participación, solicito por ello se nos confirme su asistencia.

Atentamente,

Esp. María Cristina Piro

Decana Facultad de Psicología de la Universidad Nacional de La Plata
Presidenta del Congreso

Reunión Gestión - 21/11/2023	Nueva	Normal	false	100	2023-11-21	2023-11-21		Subtarea
Descripción: La Abog. Lorena Daneri mantuvo una reunión con el Secretario de Ciencia y Técnica de la UNLP, Dr. Nicolás Rendtorff.								
Reunión de equipo - 29/11/2023	Nueva	Normal	false	100	2023-11-29	2023-11-29		Subtarea
Descripción: La Abog. Lorena Daneri mantuvo una reunión con el equipo Técnico de la Prosecretaría vinculada a temas de ART y enfermedades profesionales								
Reunión Gestión - 30/11/2023	Nueva	Normal	false	100	2023-11-30	2023-11-30		Subtarea
Descripción: La Abog. Lorena Daneri mantuvo una reunión con el Prof. Patricio Lorente, Secretario General de la UNLP.								
Reunión Gestión - 30/11/2023	Nueva	Normal	false	100	2023-11-30	2023-11-30		Subtarea
Descripción: La Abog. Lorena Daneri mantuvo una reunión con el Lic. Claudio Canosa, Secretario de Administración y Finanzas de la UNLP.								
Reunión Gestión - 04/12/2023	Nueva	Normal	false	100	2023-12-04	2023-12-04		Subtarea
Descripción: La Abog. Lorena Daneri mantuvo una reunión con el Abog. Rafael Clark, Secretario de Asuntos Jurídicos y Legales de la UNLP								
Reunión equipo - Salud Laboral - 04/12/2023	Nueva	Normal	false	100	2023-12-04	2023-12-04		Subtarea
Descripción: La Abog. Lorena Daneri mantuvo una reunión de trabajo con Juan Pablo Marín, de la Dirección de Salud Laboral y Medicina del Trabajo, vinculado al Edificio de Salud ubicado en la calle 47.								
Reunión Gestión - 12/12/2023	Nueva	Normal	false	100	2023-12-12	2023-12-12		Subtarea
Descripción: La Abog. Lorena Daneri mantuvo una reunión con el Vicepresidente Académico de la UNLP, Dr. Fernando Tauber.								
Reunión Gestión - 13/12/2023	Nueva	Normal	false	100	2023-12-13	2023-12-13		Subtarea
Descripción: La Abog. Lorena Daneri mantuvo una reunión con el Mg. Martín López Armengol, Presidente de la UNLP.								

6. ESTRATEGIA: Administración, Gestión y Control

6.06. [PG] Planificación y gestión laboral

6.06.03. [PE] Salud Laboral

Asunto	Estado	Prioridad	Privada	% Realizado	Fecha de inicio	Fecha fin	Tarea padre	Tipo
Sistema integral de historia clínica digital	En gestión	Normal	false	0				Proyecto
Gestión de la política integral de salud de trabajadorxs docentes y Nodocentes de la UNLP	En gestión	Normal	false	0				SubPrograma Operativo

Licencias médicas	En gestión	Normal	false	0				SubPrograma Operativo
Exámenes de pre-empleo	En gestión	Normal	false	0				SubPrograma Operativo
Gestión de riesgos del trabajo	En gestión	Normal	false	0				SubPrograma Operativo
Gestión de la pandemia COVID-19	En gestión	Normal	false	0				SubPrograma Operativo
Gestión administrativa	En gestión	Normal	false	0				SubPrograma Operativo

6. ESTRATEGIA: Administración, Gestión y Control

6.06. [PG] Planificación y gestión laboral

6.06.04. [PE] Capacitación Laboral

Asunto	Estado	Prioridad	Privada	% Realizado	Fecha de inicio	Fecha fin	Tarea padre	Tipo
Virtualización de la carrera de Licenciatura en Gestión para Instituciones Universitarias	En gestión	Normal	false	0				Proyecto
Análisis y seguimiento del impacto de la carrera de Licenciatura en el mejoramiento de la gestión Nodocente	En gestión	Normal	false	0				Proyecto
Carreras Nodocentes	En gestión	Normal	false	100				SubPrograma Operativo
Dictado del Ciclo de Orientación de la Licenciatura en Gestión de Recursos para Instituciones Universitarias	Nueva	Normal	false	100	2023-04-11	2023-07-14	SubPrograma Operativo #18392: Carreras Nodocentes	Subtarea
Descripción: A partir del mes de abril de 2023, se comenzó a dictar el ciclo de orientación de la licenciatura en Gestión de Recursos de Instituciones Universitarias. Cohorte 2018 Titulación intermedia de Técnico Universitario en Gestion en Recursos para Instituciones Universitarias.								
Asignatura Administracion Contable II	Nueva	Normal	false	100	2023-04-17	2023-07-14	SubPrograma Operativo #18392: Carreras Nodocentes	Subtarea
Descripción: Nuestro curso se desarrollará a partir de diferentes actividades que entendemos son necesarias para lograr el aprendizaje de la materia durante las 14 semanas de duración de la cursada, las que serán ponderadas a los efectos de la calificación, en el marco del CRONOGRAMA que es nuestro plan de trabajo. Nuestra intención es lograr la constitución de un espacio de interacción social, comunicación e intercambio continuo entre los estudiantes y el cuerpo docente, en el cual las acciones de los actores son presenciales y virtuales, pudiendo ser esta última de manera sincrónicas y/o asincrónicas, ya que el proceso de enseñanza-aprendizaje propuesto, contiene una combinación de las estas modalidades. Semanalmente se irán desarrollando las clases, las que los guiarán en las diferentes actividades a ser llevadas a cabo. Las mismas se desarrollarán los días jueves de 16 a 18:30h. La cátedra establece la obligatoriedad que, desde el primer día de clases, los estudiantes formen grupos de trabajo, que se mantendrán durante todo el curso, y que interactúen con el Campus Virtual, para lo cual todos los estudiantes deben matricularse durante la primera semana de clases. El Campus Virtual, es el medio de comunicación oficial entre los estudiantes y el equipo docente, donde podrán encontrar una serie de recursos que ponemos a vuestra disposición.								

Asignatura Administración de la Información	Nueva	Normal	false	100	2023-04-17	2023-07-14	SubPrograma Operativo #18392: Carreras Nodocentes	Subtarea
<p>Descripcion:</p> <p>La información es uno de los recursos que deben administrar las instituciones universitarias, sobre todo como instituciones públicas; y es tan indispensable, estratégico y político como la administración de los recursos económicos, humanos, materiales, entre otros.</p> <p>La información no sólo es parte fundamental de las decisiones administrativas y un “prerrequisito de la acción eficaz” (García Marco, 1998:305); sino también forma parte de derechos establecidos: derecho de acceso a la información, derecho a la verdad, derecho a la identidad, derecho a la reparación, incluso derecho a una jubilación acorde con los años trabajados. También la información es parte de la política de acceso abierto y parte de la transparencia y la sustentabilidad de las instituciones democráticas.</p> <p>En este sentido, la organización de la información debe garantizar que la misma no se pierda, al mismo tiempo que recuperarla eficientemente cuando ésta sea requerida. Asimismo, como dicha información se presenta en diversos formatos y soportes (en documentos de archivo, en recursos bibliográficos, en objetos museográficos, en papel, en vidrio, en negativos flexibles, en pen drives, en films, en digital, en telas, en cerámicas) hay que formarse no sólo en la administración de dicha información, sino en la preservación de los soportes de la misma.</p> <p>Entonces, en esta asignatura vamos a abordar la información desde una perspectiva transdisciplinaria e interinstitucional ya que la misma es administrada por diversas unidades de información: una oficina (mesa de entradas u otras), un archivo, una biblioteca, un museo.</p> <p>La información es usada como parte de las decisiones administrativas, como parte de políticas de Derechos Humanos y reparación y hay documentos, objetos y materiales que son parte, también, del patrimonio universitario y de la historia, muchas veces, no solo institucional, sino local y nacional. Tengamos en cuenta la importancia de nuestras universidades nacionales en la historia de nuestra nación y de nuestras localidades.</p> <p>En cada momento, la información tiene distintas características y cada unidad de información debe brindar acceso a la misma desde diversas ópticas brindando apoyo a la docencia, el estudio, la investigación, la extensión y la gestión y garantizamos el acceso igualitario, inclusivo, integrado y sostenible en el tiempo de la información y el conocimiento.</p> <p>Para dar acceso a la información hay que saber cómo organizar, gestionar y difundir dicha información y el conocimiento generado y existente. Para cumplir esa misión la información debe ser y estar debidamente administrada.</p> <p>¿Qué es la información? ¿Qué es una fuente? ¿Qué es un dato? ¿Cómo se organiza la información? ¿Qué legislación determina el acceso a la información producida por nuestras instituciones? ¿Qué restricciones hay al acceso a dicha información?</p> <p>Los documentos de archivo son fundamentales para nuestras instituciones. Así que luego de abordar de manera integral la información de las instituciones, nos enfocaremos en los archivos.</p> <p>Objetivos generales</p> <ul style="list-style-type: none"> <input type="checkbox"/> Comprender el proceso de generación de información en las instituciones <input type="checkbox"/> Conocer las nociones básicas del funcionamiento de centros de información (bibliotecas, archivos, repositorios, etc.) y los instrumentos para la recuperación de datos <input type="checkbox"/> Adquirir nociones básicas referidas a la administración de la información, de 								

<p>archivística y de preservación</p> <ul style="list-style-type: none"> <input type="checkbox"/> Analizar los criterios archivísticos aplicables para una buena organización documental <input type="checkbox"/> Reconocer la importancia de los procedimientos de archivo <input type="checkbox"/> Manejar software apropiados para tareas técnicas y administrativas <p>Objetivos específicos</p> <ul style="list-style-type: none"> <input type="checkbox"/> Brindar una formación técnico-profesional basada en una relación dialéctica entre teoría y práctica y en permanente actualización en lo que respecta a la gestión, administración y preservación de la información <input type="checkbox"/> Promover una formación en administración de la información pública anclada en fortalecer los lazos entre el sistema educativo y la comunidad y entre las instituciones archivísticas y la comunidad <input type="checkbox"/> Contextualizar la ciencia Archivística y su relación con las Ciencias de la Información, con el acceso a la información y con los procesos de Memoria, Verdad y Justicia <input type="checkbox"/> Contextualizar la ciencia de la Conservación y su relación con la preservación de los soportes y de la memoria <input type="checkbox"/> Proponer posibles soluciones a problemas referidos a la comunicación y a la información que producen nuestras instituciones, sobre todo, los referidos a los servicios a los/as usuarios/as y a la búsqueda, recuperación y difusión de información 								
Taller de Practica Especializado en Administración- Taller de Practica Especializado en Seguridad e Higiene	Nueva	Normal	false	100	2023-04-17	2023-07-14	SubPrograma Operativo #18392: Carreras Nodocentes	Subtarea
<p>Descripcion:</p> <p>La asignatura Taller de Práctica Profesional III se piensa como un espacio de interacción, perfeccionamiento y aplicación de los conceptos y las prácticas que lxs estudiantes han construido hasta el momento en la Licenciatura en Gestión de Recursos para Instituciones Universitarias. Por tratarse de la formación de licenciadxs y técnicxs en gestión de instituciones educativas de nivel superior, el proceso pedagógico se orientará hacia la dirección y gestión de proyectos grupales relacionados con su ámbito laboral. Se buscará construir el conocimiento tanto a partir de los conceptos aportados por pensadores e investigadores como desde de la trayectoria de cada unx de los participantes de la Licenciatura, en su calidad de miembros de la institución universitaria. La orientación que hemos señalado para el Taller de Práctica Profesional III tiene la intención de establecer una continuidad con lo trabajado en Introducción a la Práctica Profesional, el Taller de Práctica Profesional I y el Taller de Práctica Profesional II, para construir tanto una articulación conceptual como una integración entre el diagnóstico, la planificación y la gestión de proyectos de cambio organizacional. Se propone que se lleven a cabo las orientaciones del Taller (Administración, y Seguridad e Higiene) en un espacio áulico común, aunque respetando la especificidad de cada una de ellas al momento de la gestión de los proyectos y la coordinación de los grupos que los llevarán a cabo. En este sentido, se busca mantener la modalidad de trabajo implementada en el Taller de Práctica Profesional II, asignatura en la que se planificaron proyectos de mejoramiento a partir de la afinidad de los ámbitos de trabajo a los que cada estudiante pertenece. En el espacio del Taller de Práctica Profesional III se buscará la implementación de esos proyectos en las dependencias en las que sea factible hacerlo. Por otra parte, se propone estructurar las instancias de desarrollo conceptual y los plenarios como momentos compartidos por todxs lxs participantes del Taller.</p> <p>Objetivo General:</p> <p>Taller de Práctica Profesional III -2 - Propuesta pedagógica Ofrecer elementos conceptuales y técnicos para que lxs estudiantes estén en condiciones de implementar propuestas de mejoramiento en su ámbito de trabajo mediante la gestión de los medios y recursos organizacionales a su alcance.</p> <p>Objetivos Específicos: 1. Realizar un análisis de la propia práctica no docente desde un punto de vista crítico-constructivo para identificar la viabilidad y factibilidad que permiten la implementación de un proyecto en el ámbito laboral. 2. Brindar herramientas conceptuales y prácticas para la gestión de proyectos en el ámbito de trabajo. 3. Aportar criterios éticos de responsabilidad social universitaria para reflexionar acerca de la práctica laboral y valorarla.</p>								
Asignatura: Riesgos. Tipología. Administración y Control. Año 2023 - Primer cuatrimestre	Nueva	Normal	false	100	2023-04-17	2023-07-14	Subtarea #21954: Taller de Practica Especializado en Administración- Taller de Practica Especializado en Seguridad e Higiene	Subtarea
<p>Descripcion:</p>								

La existencia de riesgos en los lugares donde se realizan las labores y la falta de organización del trabajo, puede ocasionar daños en la salud de las/os trabajadoras/es, es decir, la salud se ve condicionada por las condiciones del trabajo (OIT, 2014). Existe entonces una relación estrecha entre el proceso de trabajo y la salud. La esperanza de vida de las/os trabajadoras/es está fuertemente condicionada por la labor soportada durante su vida activa.

Los estudiantes de la licenciatura son trabajadoras/es Nodocentes, ya se encuentran realizando tareas en un ámbito laboral, esto permite desarrollar el concepto de responsabilidad en la prevención, más allá de las cuestiones legales, como una práctica concreta.

La materia propone la reflexión de las prácticas laborales de los estudiantes, a partir del estudio de las normas, procedimientos y recomendaciones relacionadas con la seguridad, higiene y riesgos laborales abordados por las CyMAT.

Objetivos

Objetivo General.

La cátedra tiene como objetivo general que las/os estudiantes conozcan los tipos de riesgos y factores asociados y que puedan manejar los métodos de administración y control de riesgos. Desarrollar en los futuros graduados una visión crítica de las CyMAT, por medio, entre otras cosas de un trabajo de investigación que les permita desarrollar en ellos la noción de responsabilidad en la prevención, más allá de las exigencias legales, como una práctica de la ética profesional.

Objetivo específico.

Incorporar conocimientos básicos sobre Riesgos Generales y Específicos. Sistemas de Clasificación. Factores asociados.

Formular propuestas de mejoras factibles en su dependencia, atendiendo fundamentalmente a la protección de la vida y la salud de las/os trabajadoras/es.

Formar agentes multiplicadores que puedan transferir lo aprendido a sus compañeros en sus lugares de trabajo, con fines preventivos.

Plan de capacitación continua del personal Nodocente	En gestión	Normal	false	92				SubPrograma Operativo
Curso Excel Avanzado	Nueva	Normal	false	100	2023-05-29	2023-07-14	SubPrograma Operativo #18393: Plan de capacitación continua del personal Nodocente	Subtarea
Descripción: Formato avanzado. Cálculos en el MS Excel. Fórmulas mixtas, absolutas y relativas. Funciones simples y avanzadas. Validación automática. Subtotales. Filtros. Consolidar. Gráficos avanzados. Tablas estadísticas. Tablas dinámicas.								
Curso Gestión Electrónica	Nueva	Normal	false	50	2023-07-29	2023-11-30	SubPrograma Operativo #18393: Plan de capacitación continua del personal Nodocente	Subtarea
Descripción: Comprender la importancia de las TICs en las acciones de Gobierno Electrónico de una Institución. Incorporar los conocimientos básicos del uso de la Firma digital. Conocer el funcionamiento del Sistema de Gestión Electrónico para Universidades Nacionales SUDOCU. Integrar estos saberes en el ejercicio laboral cotidiano.								
Curso Taller de Escritura Laboral	Nueva	Normal	false	100	2023-05-29	2023-07-14	SubPrograma Operativo #18393: Plan de capacitación continua del personal Nodocente	Subtarea
Descripción: Facilitar a las y los talleristas herramientas propias de la escritura que les permitan optimizar sus recursos lingüísticos para elegir las palabras que mejor se atañan a sus objetivos comunicacionales, logrando construir escritos precisos, pertinentes y adecuados.								

Curso PRINCIPIOS GENERALES DEL PROCEDIMIENTO ADMINISTRATIVO EN LA GESTIÓN UNIVERSITARIA	Nueva	Normal	false	100	2023-05-29	2023-07-14	SubPrograma Operativo #18393: Plan de capacitación continua del personal Nodocente	Subtarea
<p>Descripcion:</p> <p>Adquirir una somera noticia sobre la problemática de las Universidades Nacionales en el concierto del derecho administrativo argentino. Conocer los principios generales del procedimiento administrativo en su dinámica interpretación y aplicación. Profundizar algunos de los procedimientos especiales que rigen diversos aspectos de la actuación administrativa en la Universidad. Estudiar aspectos fundamentales relativos a los recursos administrativos y los contornos más gruesos del sistema de revisión judicial posterior de los actos de las Universidades Nacionales. Familiarizar al personal con el uso de diversas fuentes del derecho administrativo a la hora de resolver casos concretos que su quehacer cotidiano presente.</p>								
Curso ÉTICA PÚBLICA Y TRANSPARENCIA EN LA GESTIÓN UNIVERSITARIA	Nueva	Normal	false	100	2023-05-29	2023-07-14	SubPrograma Operativo #18393: Plan de capacitación continua del personal Nodocente	Subtarea
<p>Descripcion:</p> <p>Desarrollar los conceptos generales de la ética, función pública y transparencia de las instituciones, y generar herramientas que forjen un ámbito adecuado para compartir conocimientos y opiniones en torno a la problemática que genera la aplicación de los preceptos enmarcados en la especificidad propia de la Universidad. Generar un espacio horizontal, con la metodología de taller, en el cual los docentes puedan plantear el marco teórico de los ejes a abordar, dando lugar a la problematización crítica de esos temas en función de las experiencias cotidianas y permitiendo así un proceso de enriquecimiento teórico-práctico. Favorecer el más amigable contacto de los Nodocentes con las diversas fuentes del derecho que puedan dar respuesta a problemas concretos. Propender a la generalización de una actitud pro-activa y creativa por parte de los Nodocentes, que les permita resolver problemas cotidianos con criterios jurídicos solventes.</p>								

6.07. [PG] Comunicación Institucional

6.07.01. [PE] Comunicación Digital

6.07.01.01. [SP] Desarrollo y aplicación de herramientas tecnológicas para Portal web

Asunto	Estado	Prioridad	Privada	% Realizado	Fecha de inicio	Fecha fin	Tarea padre	Tipo
Gestión del Portal web	En gestión	Normal	false	78		2026-05-31		SubPrograma Operativo
Actualización del área de la Secretaría de Obras Planeamiento y Servicios	En gestión permanente	Normal	-	0			SubPrograma Operativo #18394: Gestión del Portal web	Subtarea en gestión permanente
<p>Descripcion:</p> <p>Se mantiene permanentemente la información del área</p>								
<p>Nota:</p> <p>Se actualizó la información del área de Seguridad e Higiene implementando una nueva organización de contenidos</p>								
Actualización de contenidos en el área Relaciones Internacionales	En gestión permanente	Normal	-	0			SubPrograma Operativo #18394: Gestión del Portal web	Subtarea en gestión permanente
<p>Descripcion:</p> <p>Se realiza la actualización de contenidos - Se realizó la actualización de la carga de formulario para estadías cortas correspondiente al período del año</p>								

Actualización de la información de Cátedras Libres.	En gestión permanente	Normal	-	0			SubPrograma Operativo #18394: Gestión del Portal web	Subtarea en gestión permanente
<p>Descripcion:</p> <p>Se mantiene Actualizada la Información</p> <p>Se cargó contenido de la Cátedra Libre de Planificación Estratégica, Desarrollo Humano y Ocupación del Espacio en el Proyecto Nacional "Juan Domingo Peron"</p>								
Actualización de sitio de Concursos NoDocentes	Resuelta	Normal	false	0		2022-11-09	SubPrograma Operativo #18394: Gestión del Portal web	Subtarea
<p>Descripcion:</p> <p>Se mantiene actualizada dicha información y se está en coordinación con el SEDICI para poder subir al repositorio institucional la misma</p>								
<p>Nota:</p> <p>Se capacitó a personal del área para su mantenimiento y se cargan los concursos en el repositorio Institucional de la UNLP (Sedici)</p>								
Actualización del sitio de compras y licitaciones:	Resuelta	Normal	false	0	2021-04-06		SubPrograma Operativo #18394: Gestión del Portal web	Subtarea
<p>Descripcion:</p> <p>Se mantiene el sitio y se intentará automatizar la carga de contenidos al repositorio SEDICI y coordinar para que sea automático desde sistemas preexistentes que contienen esa información</p>								
<p>Nota:</p> <p>Se capacitó personal del área para su mantenimiento</p>								
Jerarquización en la home de los eventos notorios del día	En gestión permanente	Normal	-	0			SubPrograma Operativo #18394: Gestión del Portal web	Subtarea en gestión permanente
<p>Descripcion:</p> <p>Se mantiene al Agenda de Principales actividades de la UNLP en la Home del Portal Web</p>								
Actualización de contenidos del sitio de Transparencia Activa	En gestión permanente	Normal	-	0	2019-03-01		SubPrograma Operativo #18394: Gestión del Portal web	Subtarea en gestión permanente
<p>Descripcion:</p> <p>Se realiza la actualización de contenidos</p> <ul style="list-style-type: none"> - Se está desarrollando un artículo para incorporar información de Firma Digital al Sitio - Se evalúan alternativas para la incorporación del área de Convenios - Se coordina con Sedici para al automatización de la carga de Boletines Oficiales 								
<p>Nota:</p> <p>Se puso en producción la lectura automática de Concursos nodocentes desde el repositorio Sedici para presentar en el portal Web dicha Información</p>								
Capacitaciones a Personal de Presidencia y dependencias en el uso de Wordpress	En gestión permanente	Normal	-	0	2022-06-01		SubPrograma Operativo #18394: Gestión del Portal web	Subtarea en gestión permanente
<p>Descripcion:</p> <p>Capacitación permanente de Usuarios de carga de contenidos de los diferentes sitios</p>								

Personal de la Secretaría de DDHH	Resuelta	Normal	false	0	2022-09-01	2022-09-16	Subtarea en gestión permanente #18621: Capacitaciones a Personal de Presidencia y dependencias en el uso de Wordpress	Subtarea
<p>Descripcion: Capacitación del mismo</p> <p>Nota: Se generaron los usuarios y permisos necesarios Se realizó una breve capacitación en la herramienta para el mantenimiento del sub sitio</p>								
Personal de la Secretaría de Relaciones Institucionales	Resuelta	Normal	false	0	2022-09-16	2022-09-30	Subtarea en gestión permanente #18621: Capacitaciones a Personal de Presidencia y dependencias en el uso de Wordpress	Subtarea
<p>Descripcion: Capacitar al personal del área en el mantenimiento del sitio</p> <p>Nota: Se generaron los permisos y usuarios respectivos Se introdujo al personal designado al mantenimiento del sitio de la secretaría y de las mesas de trabajo y consejos consultivos</p>								
Relanzamiento de Portal Web UNLP e #Investiga	Resuelta	Normal	false	100	2022-06-01	2023-03-29	SubPrograma Operativo #18394: Gestión del Portal web	Subtarea
<p>Descripcion: Implementación de los portales en wordpress. Incluyendo migración del contenido.</p> <p>Nota: - Cumplimentado el lanzamiento del portal el 16 de julio.</p>								
Relanzamiento de Portal Web UNLP	Resuelta	Normal	false	100	2022-06-01	2022-07-15	Subtarea #18622: Relanzamiento de Portal Web UNLP e #Investiga	Subtarea
<p>Descripcion: Implementación del mismo en Wordpress</p> <p>Nota: Se realizó el Lanzamiento el 15/7</p>								
Relanzamiento de Portal #Investiga	Resuelta	Normal	false	100	2022-10-01	2023-03-29	Subtarea #18622: Relanzamiento de Portal Web UNLP e #Investiga	Subtarea
<p>Descripcion: Implementar el portal #Investiga absorbido por Wordpress de UNLP</p> <p>Nota: Finalizada la incorporación del Portal #Investiga al Portal UNLP</p>								
Sitio del Congreso Conectar	Resuelta	Normal	false	100			SubPrograma Operativo #18394: Gestión del Portal web	Subtarea
<p>Descripcion: Se desarrolla el mismo, se realizaron los bocetos y se está en etapa de corrección con los organizadores del congreso</p>								

Nota:									
Se completó con la carga de la información recibida y está en Producción ya									
Sitio Vení a la UNLP	Resuelta	Normal	false	100				SubPrograma Operativo #18394: Gestión del Portal web	Subtarea
Descripción:									
Confeción del subsitio de la Dirección de Vinculación con el Nivel Medio									
Sitio del Archivo Histórico en el Portal UNLP	Resuelta	Normal	false	100				SubPrograma Operativo #18394: Gestión del Portal web	Subtarea
Descripción:									
Desarrollo del sitio del Archivo Histórico para migrar desde choique el sitio https://archivohistorico.unlp.edu.ar/ a /Archivo Se avanzó en la migración de contenidos y la implementación y se están realizando correcciones para su puesta en producción									
Nota:									
Puesta en producción y los usuarios comenzaron a mantener contenidos									
Sitio UNLP+Verde	Resuelta	Normal	false	100				SubPrograma Operativo #18394: Gestión del Portal web	Subtarea
Descripción:									
Generación del Sitio interno para el Programa UNLP + Verde									
Sitio del Area de Bibliotecas	Resuelta	Normal	false	100				SubPrograma Operativo #18394: Gestión del Portal web	Subtarea
Descripción:									
Generación del espacio para el Sistema Integral de Información, Repositorios, Bibliotecas y Archivos en /bibliotecas									
Mejoras en el Sitio de Investigación	En gestión	Normal	false	80	2023-06-12	2024-04-30		SubPrograma Operativo #18394: Gestión del Portal web	Subtarea
Descripción:									
Se participó de reuniones con el secretario del área y se está elaborando una propuesta respecto a las necesidades relevadas (Presencia en el Portal de Equipamiento UNLP y mejoras en la presentación de las Unidades de Investigación UNLP)									
Nota:									
Se implementó el Buscador de Unidades de Investigación y se avanza en la carga de contenidos para la oferta de servicios en equipamiento UNLP de Investigación									
Sitio del Programa de Seguimiento a Juicios	En gestión	Normal	false	70	2023-01-01	2023-09-30		SubPrograma Operativo #18394: Gestión del Portal web	Subtarea
Descripción:									
Se migrarán los contenidos de los blogs con dominios .com que actualmente tiene la secretaría de DDHH al Portal UNLP									
Nota:									
Migrado y en revisión									
Sitio Nasa Sapce Apps 2023	Resuelta	Normal	false	100	2023-08-22	2023-09-30		SubPrograma Operativo #18394: Gestión del Portal web	Subtarea
Descripción:									

Implementación del sitio en su versión 2023									
Nota: Se considera ya en Producción									
Sitio Maratón 2023	Resuelta	Normal	false	90	2023-09-01	2023-09-15	SubPrograma Operativo #18394: Gestión del Portal web	Subtarea	
Descripción: Se desarrolla el mismo utilizando el modelo de la del 2022									
Nota: Se completó la información y está habilitada en Producción									
Sitio Expo 2023	Resuelta	Normal	false	100	2023-08-01	2023-09-30	SubPrograma Operativo #18394: Gestión del Portal web	Subtarea	
Descripción: Realizar el mismo utilizando el modelo 2022									
Nota: Se incorporaron los nuevos contenidos y se dejó actualizada para el lanzamiento de la Exposición									
Sitio Elecciones 2023	En gestión	Normal	false	30			SubPrograma Operativo #18394: Gestión del Portal web	Subtarea	
Sitio de Senderos Turísticos	Resuelta	Normal	false	100		2023-12-20	SubPrograma Operativo #18394: Gestión del Portal web	Subtarea	
Descripción: Se desarrolló, implementó y capacitó personal para el Sitio del Proyecto Senderos Turísticos (https://unlp.edu.ar/senderos-turisticos/)									
Articulación con portales de las UUAA, colegios, dependencias y otras instituciones	En gestión	Normal	false	50				SubPrograma Operativo	
Colaboración en la comunidad de Usuarios de la UNLP	En gestión permanente	Normal	-	0			SubPrograma Operativo #18395: Articulación con portales de las UUAA, colegios, dependencias y otras instituciones	Subtarea en gestión permanente	
Descripción: Acciones de coordinación del uso del CMS Choique Acciones de coordinación del uso del CMS Yavú									
Nota: Participación en Reuniones con Usuarios de FOLP y Economicas									
Portal de la Facultad de Cs. Astronómicas y Geofísicas	En gestión	Normal	false	90	2020-11-02	2023-05-31	SubPrograma Operativo #18395: Articulación con portales de las UUAA, colegios, dependencias y otras instituciones	Subtarea	
Descripción: - Luego de varias reuniones con los responsables de la Unidad Académica se resolvió realizar el sitio y se implementará un ambiente de prueba para el mismo - Se coordinaron actividades con el área de Comunicación de la facultad y se está a la espera de presentación de bocetos definiciones visuales y funcionalidades									
Nota:									

Se está colaborando con la migración de contenidos sobre el sitio casi finalizado									
Migraciones de sitios de otras UUAA y dependencias	Cancelada	Normal	false	20	2022-06-01	2023-12-29	SubPrograma Operativo #18395: Articulación con portales de las UUAA, colegios, dependencias y otras instituciones	Subtarea	
<p>Descripcion:</p> <p>Se realizará un cronograma de migración de sitios y sus contenidos para las áreas que tienen sus portales en choique y Yavú.</p>									
<p>Nota:</p> <p>Desarrollo del sitio del Archivo Historico para migrar desde choique el sitio https://archivohistorico.unlp.edu.ar/ a /Archivo Se avanzó en la migración de contenidos y la implementación y se están realizando correcciones para su puesta en producción</p>									
Portal de la Facultad de Cs. Naturales y Museo	En gestión	Normal	false	70		2023-09-30	SubPrograma Operativo #18395: Articulación con portales de las UUAA, colegios, dependencias y otras instituciones	Subtarea	
<p>Descripcion:</p> <p>Se han realizado tareas de relevamiento y coordinación para la implementación de un nuevo Sitio para la facultad migrando los contenidos del Portal Actual (Choique)</p>									
<p>Nota:</p> <p>Se esta avanzando en un sitio de testing coordinado con el area de Sistemas de la facultad y relevando necesidades de las principales áreas</p>									
Portal del LVM	Resuelta	Normal	false	100		2023-06-01	SubPrograma Operativo #18395: Articulación con portales de las UUAA, colegios, dependencias y otras instituciones	Subtarea	
<p>Descripcion:</p> <p>Se colaboró en la migración desde el Choique para la implementación del Nuevo Portal en Wordpress del Colegio</p>									
<p>Nota:</p> <p>EL Portal ya está en Producción</p>									
Portal de la Facultad de Cs Agrarias y Forestales	En gestión	Normal	false	10		2024-08-31	SubPrograma Operativo #18395: Articulación con portales de las UUAA, colegios, dependencias y otras instituciones	Subtarea	
<p>Descripcion:</p> <p>Se iniciaron charlas respecto a acopañar el proceso de migración del sitio actual (Drupal) a un Word press</p>									
<p>Nota:</p> <p>Se realizaron reuniones para coordinar el inicio de tareas en Febrero 2024 y se recibió una propuesta de boceto a implementar</p>									
Portal Archivo Sergio Karakachoff	Cancelada	Normal	false	50		2023-10-30	SubPrograma Operativo #18395: Articulación con portales de las UUAA, colegios, dependencias y otras instituciones	Subtarea	
<p>Descripcion:</p> <p>Se realizó una propuesta de Boceto y se avanza en su implementación</p>									
<p>Nota:</p> <p>Se va a trabajar con el sistema ATOM para manejo de materiales de Archivo. Se asesora en la implementación del dominio y temas visuales</p>									

Portal DSS	Resuelta	Normal	false	100	2022-11-01	2023-07-15	SubPrograma Operativo #18395: Articulación con portales de las UUAA, colegios, dependencias y otras instituciones	Subtarea
<p>Descripción: Se realizó Boceto y migración de los contenidos de un CHOIQUE a un WordPress</p>								
<p>Nota: Se Capacitó al personal. Se realizaron los último controles Se puso en Producción la nueva versión (dss.unlp.edu.ar) luego de las correcciones definitivas.</p>								
Migración del sitio de la Biblioteca Pública	En gestión	Normal	false	60	2022-10-01	2023-09-30	SubPrograma Operativo #18395: Articulación con portales de las UUAA, colegios, dependencias y otras instituciones	Subtarea
<p>Descripción: Se imlementó un servidor de testing sobre el que se aplican los bocetos propuestos por la nueva gestión de la Biblioteca y se van incorporando modificaciones</p>								
Migración del sitio de Teatro UNLP	Resuelta	Normal	false	100	2023-04-01	2023-10-31	SubPrograma Operativo #18395: Articulación con portales de las UUAA, colegios, dependencias y otras instituciones	Subtarea
<p>Descripción: Se solicitó la implementación de un servidor de testeo sobre el cual se hará la propuesta de migración del sitio</p>								
<p>Nota: Se puso en producción a fines de Octubre</p>								
Migración del sitio de Deportes UNLP	En gestión	Normal	false	10	2023-07-01	2023-11-30	SubPrograma Operativo #18395: Articulación con portales de las UUAA, colegios, dependencias y otras instituciones	Subtarea
<p>Descripción: Se está a la espera de coordinación de reunión con responsables del sitio para evaluar su migración</p>								
Portal Red AUNAR	En gestión	Normal	false	20	2023-03-07	2024-04-17	SubPrograma Operativo #18395: Articulación con portales de las UUAA, colegios, dependencias y otras instituciones	Subtarea
<p>Descripción: Colaboración con la implementación en dominio UNLP del Portal de la Red de Archivos Universitarios AUNAR</p>								
<p>Nota: Se realizó asesoramiento a para la provisión del hosting a los responsables de la red</p>								
Portal de la Facultad del Instituto de Física de La Plata	En gestión	Normal	false	10	2023-12-01	2024-04-30	SubPrograma Operativo #18395: Articulación con portales de las UUAA, colegios, dependencias y otras instituciones	Subtarea
<p>Descripción: Se coordina con los responsables para su migración desde la versión actual en Yavú a un Wordpress implementado sobre infraestructura del Instituto</p>								

Portal del Museo de Física de la Plata	En gestión	Normal	false	10	2023-12-15	2024-05-30	SubPrograma Operativo #18395: Articulación con portales de las UUAA, colegios, dependencias y otras instituciones	Subtarea
Descripción: Se trabajará coordinando con los responsables en la migración del sitio actual de Yavú a un Wordpress								

6.07. [PG] Comunicación Institucional

6.07.01. [PE] Comunicación Digital

6.07.01.02. [SP] Gestión de redes sociales

Asunto	Estado	Prioridad	Privada	% Realizado	Fecha de inicio	Fecha fin	Tarea padre	Tipo
Administración y gestión de Facebook	En gestión	Normal	false	0		2026-05-31		SubPrograma Operativo
Grupos de Facebook	En gestión permanente	Normal	-	0			SubPrograma Operativo #18396: Administración y gestión de Facebook	Subtarea en gestión permanente
Descripción: Incorporación al Usuario Don Joaquin V González a diversos grupos de Facebook de la UNLP								
Mantenimiento y gestión de contenidos	En gestión permanente	Normal	-	0	2022-06-01		SubPrograma Operativo #18396: Administración y gestión de Facebook	Subtarea en gestión permanente
Descripción: Se realiza el mantenimiento permanente de contenidos y aplicación de mejoras.								
Administración y gestión de Instagram	En gestión	Normal	false	0	2022-06-01	2026-05-31		SubPrograma Operativo
Mantenimiento y gestión de contenidos	En gestión permanente	Normal	-	0	2022-06-01		SubPrograma Operativo #18397: Administración y gestión de Instagram	Subtarea en gestión permanente
Descripción: Se realiza el mantenimiento permanente de contenidos y aplicación de mejoras.								
Administración y gestión de Twitter	En gestión	Normal	false	0	2022-06-01	2026-05-31		SubPrograma Operativo
Mantenimiento y gestión de contenidos	En gestión permanente	Normal	-	0	2022-06-01		SubPrograma Operativo #18398: Administración y gestión de Twitter	Subtarea en gestión permanente
Descripción: Se realiza el mantenimiento permanente de contenidos y aplicación de mejoras.								
Administración y gestión de LinkedIn	En gestión	Normal	false	0	2022-06-01	2026-05-31		SubPrograma Operativo

Mantenimiento y gestión de contenidos	En gestión permanente	Normal	-	0	2022-06-01		SubPrograma Operativo #18399: Administración y gestión de LinkedIn	Subtarea en gestión permanente
<p>Descripcion:</p> <p>Se realiza el mantenimiento permanente de contenidos y aplicación de mejoras.</p>								
Análisis comparativo e indicadores de redes sociales	En gestión	Normal	false	0	2022-06-01	2026-05-31		SubPrograma Operativo
Administración de comunidades virtuales: Analisis comparativo e Indicadores de Redes Sociales	En gestión permanente	Normal	-	0	2021-04-01	2024-03-31	SubPrograma Operativo #18400: Análisis comparativo e indicadores de redes sociales	Subtarea en gestión permanente
<p>Descripcion:</p> <p>Administración de comunidades virtuales Dirección del Portal WEB/Dirección General de Comunicación Institucional</p> <p>La presente propuesta está basada en el Trabajo Final Integrador de la Especialización en Gestión de la Educación Superior de Rubén Vaena: "Propuesta para la gestión de la comunicación digital en el portal y las redes sociales oficiales de la UNLP" (http://sedici.unlp.edu.ar/handle/10915/111321)</p> <p>Presentación</p> <p>La idea es concretar lo propuesto en el TFI mencionado en lo que respecta a generar un área que pueda definir y aplicar políticas y actividades que mejoren el impacto y visibilidad de la Comunicación Institucional Digital de la UNLP en las Redes Sociales con las que interactúa. La Administración de Comunidades incluye tanto la gestión de comunidades en Redes Sociales como actividades en grupos de usuarios dentro de ellas.</p> <p>Desarrollo del Proyecto/Objetivos</p> <ul style="list-style-type: none"> Mejorar la visibilidad de la UNLP en el ecosistema de Redes Sociales y la Web Aumentar los seguidores en las redes sociales <p>Entendiendo este aumento tanto en cantidades para las actuales como la incorporación de nuevos universos de seguidores en nuevos espacios virtuales</p> <ul style="list-style-type: none"> Mejorar el engagement entre la Identidad digital UNLP y la comunidad <p>Generalizando este concepto al "impacto" de nuestros posteos comunicacionales.</p> <ul style="list-style-type: none"> Conseguir crear relación con Influenciadores <p>Reinterpretado en el caso de la Institución Universitaria donde "detectar influencers" apunta a entidades que trabajen correcta y exitosamente en determinadas comunidades.</p> <p>Se trabajará en la construcción y mantenimiento actualizado de un Mapa de redes Sociales de la Universidad en el que se incorpore toda la información de las diferentes instancias oficiales dependientes del área de Comunicación Institucional.</p> <p>Las Tareas</p> <p>El ámbito de la administración de comunidades y recursos a asignarle El Área de Administración de Comunidades, será un espacio de coordinación dentro de la actual Dirección General de Comunicación Institucional de la Presidencia de la Universidad. Se realizará un seguimiento de medidas e indicadores sobre las diversas cuentas, páginas y/o grupos de las redes de manera sistemática y con personal contratado al efecto. Estudio de cada red social Se continuará trabajando en la definición de usuarios y/o páginas de la institución en las diferentes Redes Sociales analizando las que hoy no se utilizan. Se generarán informes de las características de las redes sobre las que se han creado usuarios oficiales que incluyan las propuestas de uso de cada una. Se analizará en cada Comunidad la existencia de Grupos u otros usuarios que a partir de reproducir los contenidos "posteados" aporten a ampliar la visibilidad y el impacto de los mismos.</p> <p>Métricas e Indicadores</p> <p>Se construirán indicadores y métricas, se realizaran comparaciones e informes periódicos al respecto que incluyan paulatinamente:</p> <ul style="list-style-type: none"> Tamaño de la red (seguidores): Incluye el análisis de las tasas de crecimiento y la medición de los tamaños de los "Grupos" de usuarios en las redes sociales que lo permitan como Facebook y LinkedIn para poder incorporar a nuestro usuario a los mismos y postear nuestros contenidos. Visibilidad de nuestros contenidos: Para cada red social existe un criterio de medida de la visibilidad de los contenidos incorporados a la misma. Este dato da cuenta de la cantidad de veces que una intervención o "posteo" ha aparecido en pantallas de dispositivos de otros usuarios de la Red Social. 								

Según sea la red social tendrá diferentes denominaciones como "Alcance" (Facebook), Visualizaciones (Telegram) o impresiones (LinkedIn, Twitter e Instagram).

- Actividad en la Red:
Representada por los Posteos o por la tasa de posteos x seguidores.
A futuro se podrá clasificar en Posteos que incluyan imágenes, videos, enlaces con accesos a contenidos propios, documentos, etc.
- Impacto de las actividades:
También conocido como Engagement que se puede traducir como 'compromiso' o 'fidelidad'. Representa el nivel de interacción de la audiencia con una institución en sus comunicaciones.
Se trabajará en la definición de Impacto para cada red social y el análisis del mismo
Comparación con diversas entidades
Se realizarán comparaciones de contexto que permitan identificar el éxito o fracaso de las políticas implementadas en referencias a una media o estado de situación de las diversas redes.
Se definirá un conjunto de cuentas de instituciones o dependencias a seguir y se realizará la observación permanente de dichas cuentas tanto para análisis comparativos como para la definición de estrategias colaborativas.
Respecto a las entidades a seleccionar con las que realizaremos las comparaciones existen en principio tres grandes grupos.
Otras Instituciones Académicas, Científicas, Deportivas y de Gobierno de la región
Permiten relativizar el tamaño, penetración e impacto de la existencia de nuestras instancias en redes sociales en la zona y del ámbito académico
Otras dependencias de la UNLP
Se realizará seguimiento de las Redes Oficiales de las Unidades Académicas UNLP como así también de otras dependencias de la Presidencia como: Biblioteca Pública, Asuntos Estudiantiles, Medios de comunicación, Teatro, etc.
Otros medios de comunicación de la región
Se seguirán las Redes Sociales de los diversos medios de comunicación con impacto en la región a fin de poder monitorear su situación en las mismas y poder realizar comparaciones en cuanto al impacto de los posteos de la UNLP vista como medio de comunicación especializado.

Para la realización de estas tareas se evaluará la posibilidad de contratar servicios pagos en la red que permiten este tipo de análisis sobre cuentas de terceros.

Interacción con áreas y redes institucionales de la UNLP
La totalidad de las UUAA y dependencias de la UNLP relevadas para el proceso de Autoevaluación Institucional de la UNLP 2019 poseen un portal donde se publica la información institucional.
Esas dependencias acompañan esa presencia en la red con instancias oficiales en Redes Sociales. Se han relevado cerca de 200 instancias oficiales en las mismas
Para casos de redes donde se compruebe que determinados contenidos producen un efecto multiplicador se evaluará compartir la administración de la Red Social
Para mejorar la interacción con las áreas propuestas en este punto es necesario definir un cronograma de encuentros que permitan avanzar en coordinaciones de cuentas y posteos compartidos y compartir el análisis de métricas.

Nota:

Se realizan tareas administrativas para la continuidad de la contratación de la Herramienta Metricool para el seguimiento de indicadores

Articulación con UUAA y comunidades internas	En gestión	Normal	false	0	2022-06-01	2026-05-31		SubPrograma Operativo
Articulación con UUAA	En gestión permanente	Normal	-	0	2022-06-01		SubPrograma Operativo #18401: Articulación con UUAA y comunidades internas	Subtarea en gestión permanente

Descripcion:

Articulación permanente con las áreas de comunicación de las UUAA para criterios de difusión y comunicación conjunta en redes sociales.

6.07. [PG] Comunicación Institucional

6.07.01. [PE] Comunicación Digital

6.07.01.03. [SP] Producción de contenidos

Asunto	Estado	Prioridad	Privada	% Realizado	Fecha de inicio	Fecha fin	Tarea padre	Tipo
Difusión de la producción científica	En gestión	Normal	false	0	2022-06-01	2026-05-31		SubPrograma Operativo

La UNLP investiga	En gestión permanente	Normal	-	0	2022-05-30	2022-05-31	SubPrograma Operativo #18402: Difusión de la producción científica	Subtarea en gestión permanente
Descripción: Producción de notas, informes especiales y actualización permanente del sitio UNLP Investiga sobre desarrollos y proyectos de investigación y sobre el trabajo en laboratorios, centros e institutos de investigación para su difusión.								
Difusión de proyectos de investigación	En gestión permanente	Normal	-	0	2018-06-01	2022-05-31	SubPrograma Operativo #18402: Difusión de la producción científica	Subtarea en gestión permanente
Descripción: Relevamiento de proyectos de investigación de todas las unidades académicas Desarrollo de notas de difusión de investigaciones, innovaciones o desarrollo de proyectos tecnológicos de los distintos laboratorios y centros de investigación. Difusión en redes sociales.								
Micros radiales	En gestión permanente	Normal	-	0		2022-05-31	SubPrograma Operativo #18402: Difusión de la producción científica	Subtarea en gestión permanente
Descripción: Micros de difusión de actividades académicas y de investigación en Radio Universidad y Radio Sofía.								
Difusión de la oferta de grado, posgrado y educación formal alternativa	En gestión	Normal	false	65		2026-05-31		SubPrograma Operativo
Educación formal alternativa	En gestión permanente	Normal	-	0			SubPrograma Operativo #18403: Difusión de la oferta de grado, posgrado y educación formal alternativa	Subtarea en gestión permanente
Descripción: Difusión de los cursos, talleres y actividades desarrolladas en la Escuela de Oficios.								
Posgrado	En gestión permanente	Normal	-	60	2018-06-01		SubPrograma Operativo #18403: Difusión de la oferta de grado, posgrado y educación formal alternativa	Subtarea en gestión permanente
Descripción: Difusión de las actividades de posgrado.								
Difusión de la Escuela de Verano	Resuelta	Normal	false	50	2018-12-10	2019-03-01	Subtarea en gestión permanente #1396: Posgrado	Subtarea
Descripción: Difusión de la Escuela de Verano organizada por la Prosecretaría de Posgrados.								
Actualización de contenidos para el sitio web	Resuelta	Normal	false	80	2019-06-03	2019-07-05	Subtarea en gestión permanente #1396: Posgrado	Subtarea
Descripción: Actualización y reorganización de los contenidos para la sección de posgrado del sitio web								
Difusión de la Escuela de Verano 2024	Nueva	Normal	false	50	2023-12-04	2024-03-08	Subtarea en gestión permanente #1396: Posgrado	Subtarea

Descripción: Difusión de la Escuela de Verano organizada por la Prosecretaría de Posgrados.								
Micros Radiales	En gestión permanente	Normal	-	0	2018-06-01		SubPrograma Operativo #18403: Difusión de la oferta de grado, posgrado y educación formal alternativa	Subtarea en gestión permanente
Descripción: Micros de difusión de actividades académicas de grado, posgrado y educación formal alternativa para Radio Universidad.								
Inscripción a los colegios del sistema de pregrado universitario 2022	Resuelta	Normal	false	80	2022-10-03	2022-11-04	SubPrograma Operativo #18403: Difusión de la oferta de grado, posgrado y educación formal alternativa	Subtarea
Descripción: Difusión de la inscripción al sorteo para ingresar a los colegios del sistema de pregrado universitario.								
Ingreso 2023	Resuelta	Normal	false	0	2022-10-18	2022-12-16	SubPrograma Operativo #18403: Difusión de la oferta de grado, posgrado y educación formal alternativa	Subtarea
Descripción: Difusión de la inscripción a las carreras de grado de la UNLP para ingresantes en 2023. Actualización de sitio web con las charlas brindadas en la Expo Universidad 2022								
Inscripción a los colegios del sistema de pregrado universitario 2023	Resuelta	Normal	false	100	2023-10-02	2023-11-16	SubPrograma Operativo #18403: Difusión de la oferta de grado, posgrado y educación formal alternativa	Subtarea
Descripción: Difusión de la inscripción al sorteo para ingresar a los colegios del sistema de pregrado universitario.								
Ingreso 2024	Nueva	Normal	false	80	2023-11-15	2023-12-15	SubPrograma Operativo #18403: Difusión de la oferta de grado, posgrado y educación formal alternativa	Subtarea
Descripción: Difusión de la inscripción a las carreras de grado de la UNLP para ingresantes en 2024.								
Difusión de las propuestas culturales, artísticas y deportivas	En gestión	Normal	false	0	2022-06-01	2026-05-31		SubPrograma Operativo
Arte y cultura	En gestión permanente	Normal	-	100	2018-06-01		SubPrograma Operativo #18404: Difusión de las propuestas culturales, artísticas y deportivas	Subtarea en gestión permanente
Descripción: Difusión de las actividades artísticas y culturales, así como de las desarrolladas en el Centro de Arte.								
Difusión de la Bienal de Arte y Cultura	Resuelta	Normal	false	100		2018-10-27	Subtarea en gestión permanente #1409: Arte y cultura	Subtarea
Descripción: Difusión en el Portal Web, en redes sociales y en medios de comunicación de la 5° Bienal de Arte y cultura.								

Actividades deportivas	En gestión permanente	Normal	-	25	2018-06-01		SubPrograma Operativo #18404: Difusión de las propuestas culturales, artísticas y deportivas	Subtarea en gestión permanente
Descripción: Difusión de todas las actividades deportivas que se realizan en la UNLP.								
Difusión de la Maratón	Resuelta	Normal	false	100		2018-10-07	Subtarea en gestión permanente #1410: Actividades deportivas	Subtarea
Descripción: Difusión en web, redes y medios locales de la Maratón de la UNLP "Delfor De la Canal".								
Difusión de la Maratón 2019	Resuelta	Normal	false	0	2019-10-01	2019-10-06	Subtarea en gestión permanente #1410: Actividades deportivas	Subtarea
Descripción: Difusión en web, redes y medios locales de la Maratón 2019 de la UNLP "Delfor De la Canal".								
Difusión de la Maratón 2022	Resuelta	Normal	false	0	2022-10-03	2022-10-24	Subtarea en gestión permanente #1410: Actividades deportivas	Subtarea
Descripción: Difusión en web, redes y medios locales de la Maratón 2022 de la UNLP "Delfor De la Canal".								
Difusión de la Maratón 2023	Resuelta	Normal	false	0		2023-10-08	Subtarea en gestión permanente #1410: Actividades deportivas	Subtarea
Micros Radiales	En gestión permanente	Normal	-	0	2018-06-01		SubPrograma Operativo #18404: Difusión de las propuestas culturales, artísticas y deportivas	Subtarea en gestión permanente
Descripción: Micros de difusión de actividades artísticas, culturales y deportivas en Radio Universidad.								
Difusión de la 6º Bienal de Arte y Cultura	Resuelta	Normal	false	0	2022-11-01	2022-11-12	SubPrograma Operativo #18404: Difusión de las propuestas culturales, artísticas y deportivas	Subtarea
Descripción: Difusión en el Portal Web, en redes sociales y en medios de comunicación de la 6º Bienal de Arte y cultura.								
Argentina Investiga: publicación digital de divulgación científica del SIU	En gestión	Normal	false	0	2022-06-01	2026-05-31		SubPrograma Operativo
Producción semanal de informes	En gestión permanente	Normal	-	0	2018-06-01		SubPrograma Operativo #18405: Argentina Investiga: publicación digital de divulgación científica del SIU	Subtarea en gestión permanente
Descripción: Producción semanal de informes de divulgación científica de la UNLP, para ser difundidos en el Portal Web Argentina Investiga, que coordina la Secretaría de Políticas Universitarias, y conforman todas las UUNN.								
Producción de contenidos para revista del CIN	En gestión	Normal	false	0		2026-05-31		SubPrograma Operativo

Revista del CIN	En gestión permanente	Normal	-	0	2018-06-01		SubPrograma Operativo #18406: Producción de contenidos para revista del CIN	Subtarea en gestión permanente
Descripción: Participación en la edición de la revista del CIN.								
Red interuniversitaria de áreas de prensa y comunicación – CIN	En gestión	Normal	false	0				SubPrograma Operativo
Red de áreas de prensa y comunicación institucional	En gestión permanente	Normal	-	0		2022-05-31	SubPrograma Operativo #18407: Red interuniversitaria de áreas de prensa y comunicación – CIN	Subtarea en gestión permanente
Descripción: Participación en la red de áreas de prensa y comunicación institucional: articulación, intercambio de información y coordinación de trabajo.								
Publicaciones de gestión	En gestión	Normal	false	0		2026-05-31		SubPrograma Operativo
Plan Estratégico 2022 - 2026	Resuelta	Normal	false	80	2022-07-01	2022-11-07	SubPrograma Operativo #18408: Publicaciones de gestión	Subtarea
Descripción: Edición y publicación del Plan Estratégico de Gestión 2022 - 2026.								
Difusión de los proyectos y actividades de extensión	En gestión	Normal	false	0		2026-05-31		SubPrograma Operativo
Difusión del Voluntariado Universitario	En gestión permanente	Normal	-	0	2018-06-01		SubPrograma Operativo #19040: Difusión de los proyectos y actividades de extensión	Subtarea en gestión permanente
Descripción: Relevamiento y difusión de Proyectos de Voluntariado Universitario.								
Difusión de la extensión	En gestión permanente	Normal	-	0	2018-06-01		SubPrograma Operativo #19040: Difusión de los proyectos y actividades de extensión	Subtarea en gestión permanente
Descripción: Relevamiento y difusión de Proyectos de Extensión, así como de toda actividad generada por la Secretaría.								
Micros Radiales	En gestión permanente	Normal	-	0	2018-06-01		SubPrograma Operativo #19040: Difusión de los proyectos y actividades de extensión	Subtarea en gestión permanente
Descripción: Micros de difusión de actividades de extensión para Radio Universidad.								

6.07. [PG] Comunicación Institucional

6.07.01. [PE] Comunicación Digital

6.07.01.04. [SP] Vinculación con los medios de comunicación

Asunto	Estado	Prioridad	Privada	% Realizado	Fecha de inicio	Fecha fin	Tarea padre	Tipo
--------	--------	-----------	---------	-------------	-----------------	-----------	-------------	------

Gestión de la vinculación con los medios	En gestión	Normal	false	30		2026-05-31		SubPrograma Operativo
Difusión de la agenda del Presidente	En gestión permanente	Normal	-	0		2022-05-31	SubPrograma Operativo #18409: Gestión de la vinculación con los medios	Subtarea en gestión permanente
Descripción: Difusión en medios, portal y redes sociales de la agenda del Presidente de la UNLP.								
Intercambio diario de información con medios locales	En gestión permanente	Normal	-	0	2018-06-01		SubPrograma Operativo #18409: Gestión de la vinculación con los medios	Subtarea en gestión permanente
Descripción: Intercambio diario de información con los medios locales (gráficos, radiales y televisivos) vinculado con la totalidad de las actividades inherentes a la comunidad universitaria y sus actores.								
Coordinación con Radio Universidad	En gestión permanente	Normal	-	0	2018-06-01		SubPrograma Operativo #18409: Gestión de la vinculación con los medios	Subtarea en gestión permanente
Descripción: Trabajo conjunto con Radio Universidad, su servicio de noticias y móviles.								
Coordinación con TV Universidad	En gestión permanente	Normal	-	40	2018-06-01		SubPrograma Operativo #18409: Gestión de la vinculación con los medios	Subtarea en gestión permanente
Descripción: Coordinación y trabajo conjunto con TV Universidad.								
Desarrollo de video de la DAM	Resuelta	Normal	false	0	2019-02-04	2019-03-04	Subtarea en gestión permanente #1976: Coordinación con TV Universidad	Subtarea
Descripción: Realización de un video promocional del trabajo que realiza la DAM con los municipios. Confección del guión y articulación con TVU para la realización del mismo.								
Video promocional de E-basura	Resuelta	Normal	false	50	2019-03-25	2019-04-10	Subtarea en gestión permanente #1976: Coordinación con TV Universidad	Subtarea
Descripción: Desarrollo del guión para la producción del video promocional por los 10 años del programa E-basura.								
Video institucional UNLP	Resuelta	Normal	false	70	2019-05-17	2019-06-07	Subtarea en gestión permanente #1976: Coordinación con TV Universidad	Subtarea
Descripción: Desarrollo del guión para el video institucional de la UNLP producido por TV Universidad.								
Participación diaria Radio Universidad	En gestión permanente	Normal	-	0			SubPrograma Operativo #18409: Gestión de la vinculación con los medios	Subtarea en gestión permanente
Descripción: Participación diaria en LR11 Radio Universidad (AM y FM), brindando información de actividades vinculadas a la Presidencia, como así también de las unidades académicas y dependencias.								

Prensa 2.0	En gestión permanente	Normal	-	0	2018-06-01		SubPrograma Operativo #18409: Gestión de la vinculación con los medios	Subtarea en gestión permanente
Descripción: Utilización de las redes sociales –Twitter, Facebook, Instagram y canal de videos- como herramienta de apoyo para la difusión de la información generada desde la Unidad de Prensa.								
Difusión de las Obras	En gestión permanente	Normal	-	0	2018-06-01		SubPrograma Operativo #18409: Gestión de la vinculación con los medios	Subtarea en gestión permanente
Descripción: Difusión de las Obras realizadas y en construcción en dependencias de la UNLP y unidades académicas.								
Difusión de rankings	En gestión permanente	Normal	-	0			SubPrograma Operativo #18409: Gestión de la vinculación con los medios	Subtarea en gestión permanente
Descripción: Difusión de los rankings internacionales vinculados a universidades para ver la evolución de la UNLP.								
Elecciones estudiantiles 2022	Resuelta	Normal	false	60	2022-10-24	2022-11-07	SubPrograma Operativo #18409: Gestión de la vinculación con los medios	Subtarea
Descripción: Difusión y cobertura de las elecciones estudiantiles 2022 a realizarse el 2, 3 y 4 de noviembre.								
Elecciones estudiantiles 2023	Resuelta	Normal	false	0		2023-11-04	SubPrograma Operativo #18409: Gestión de la vinculación con los medios	Subtarea

6. ESTRATEGIA: Administración, Gestión y Control

6.07. [PG] Comunicación Institucional

6.07.02. [PE] Comunicación Visual

Asunto	Estado	Prioridad	Privada	% Realizado	Fecha de inicio	Fecha fin	Tarea padre	Tipo
Sistema de identificación visual de la UNLP	En gestión	Normal	false	0				SubPrograma Operativo
Subsistemas y signos identificadores	En gestión	Normal	false	88				SubPrograma Operativo
Sistema de marcas para la Prosecretaría de Bienestar Universitario	Nueva	Normal	false	100	2022-09-05	2022-10-07	SubPrograma Operativo #18411: Subsistemas y signos identificadores	Subtarea
Descripción: A solicitud de la Prosecretaría de Bienestar Universitario se diseña un sistema de marcas rediseñando los signos existentes a fin de otorgar al conjunto una mayor coherencia e identificación con el área.								
Diseño de marca Congreso WECUDI 2023	Nueva	Normal	false	100		2023-03-15	SubPrograma Operativo #18411: Subsistemas y signos identificadores	Subtarea
Descripción:								

Diseño de marca para el Congreso WECUDI 2023 a realizarse en la UNLP.								
Diseño de marca 40 años de Democracia	Nueva	Normal	false	100	2023-02-15	2023-02-28	SubPrograma Operativo #18411: Subsistemas y signos identificadores	Subtarea
<p>Descripcion:</p> <p>Al cumplirse en 2023 los 40 años de Democracia se diseña un signo identificador para acompañar actividades relacionadas.</p>								
Diseño de marca SICADI Sistema de Categorización de los y las docentes-investigadores UNLP.	Nueva	Normal	false	50	2023-03-02		SubPrograma Operativo #18411: Subsistemas y signos identificadores	Subtarea
<p>Descripcion:</p> <p>Con motivo del lanzamiento del sistema de categorización de la UNLP la Secretaría de Ciencia y Técnica solicita el diseño de marca SICADI Sistema de Categorización de los y las docentes-investigadores UNLP.</p>								
Diseño de marca 10 años de la Inundación.	Nueva	Normal	false	100	2022-12-05	2022-12-09	SubPrograma Operativo #18411: Subsistemas y signos identificadores	Subtarea
<p>Descripcion:</p> <p>Con motivo de cumplirse los diez años de la inundación de la ciudad de La Plata el Consejo Social de la UNLP solicita una marca que identifique las actividades referidas a dicha fecha.</p>								
Diseño de marca para La Librería	Nueva	Normal	false	100	2022-11-01	2022-12-15	SubPrograma Operativo #18411: Subsistemas y signos identificadores	Subtarea
<p>Descripcion:</p> <p>El equipo de gestión de La Librería UNLP dependiente de la Editorial EDULP solicita reforzar la comunicación visual del local, ubicado en el subsuelo del Edificio Karakachoff, con vidriera e ingreso por calle 48. Se propone realizar un relanzamiento de su identidad y realizar una serie de piezas e intervenciones gráficas en distintos niveles. Se diseña una marca sobre la existente que aporte el concepto de variedad respecto a los libros para diferentes públicos que ofrece el local.</p>								
Diseño de sistema de piezas de comunicación visual para Congreso WECUDI	Nueva	Normal	false	50	2023-06-08	2023-06-30	SubPrograma Operativo #18411: Subsistemas y signos identificadores	Subtarea
<p>Descripcion:</p> <p>A solicitud de la organización del Congreso se diseñaron piezas de difusión y para el desarrollo de la actividad incorporando la marca diseñada previamente. Piezas para el evento, carpeta, libreta y piezas de difusión para redes sociales y sitio web.</p>								
Diseño de marca del Consejo Consultivo de Diversidad Cultural UNLP	Nueva	Normal	false	100	2023-07-03	2023-07-04	SubPrograma Operativo #18411: Subsistemas y signos identificadores	Subtarea
<p>Descripcion:</p> <p>A solicitud de la Secretaría de Relaciones Institucionales se realiza el diseño de la marca del Consejo Consultivo Diversidad Cultural UNLP, en sistema con las demás marcas de los Consejos Consultivos dependientes de dicha Secretaría.</p>								
Piezas de identificación visual institucional	En gestión	Normal	false	93				SubPrograma Operativo
Diseño de efemérides para sitio web y redes sociales 2023	Nueva	Normal	false	100	2023-02-20	2023-02-28	SubPrograma Operativo #18412: Piezas de identificación visual institucional	Subtarea
<p>Descripcion:</p> <p>Con el objetivo de renovar anualmente publicaciones digitales de una alta circulación y repetición periódica para el sitio web y las redes sociales, se diseña una nueva composición de imágenes y textos y se sistematiza una plantilla para las efemérides de 2023.</p>								
<p>Nota:</p> <p>Se completan las efemérides de 2023.</p>								

Papelería 2023. Año Gonzaleano.	Nueva	Normal	false	100	2023-02-13	2023-03-10	SubPrograma Operativo #18412: Piezas de identificación visual institucional	Subtarea
<p>Descripcion:</p> <p>A fin de incorporar el lema del Año Gonzaleano, se actualiza la papelería del año 2023 y se distribuye a todas las áreas y dependencias con sus respectivos membretes.</p>								
Diseño de expedientes digitales para el sistema SUDOCU	Nueva	Normal	false	100	2023-02-01	2023-03-15	SubPrograma Operativo #18412: Piezas de identificación visual institucional	Subtarea
<p>Descripcion:</p> <p>A solicitud del área de gestión del sistema de expedientes digitales SUDOCU se diseñó la distribución de la información en los documentos utilizados como plantillas para cada área de gestión con encabezado, cuerpo de texto y pié de página. Se trabajó en coordinación también con la Dirección de Sistemas.</p>								
Diseño de piezas de comunicación visual para La Librería	Nueva	Normal	false	100	2022-11-15	2022-12-15	SubPrograma Operativo #18412: Piezas de identificación visual institucional	Subtarea
<p>Descripcion:</p> <p>El equipo de gestión de La Librería UNLP dependiente de la Editorial EDULP solicita reforzar la comunicación visual del local, ubicado en el subsuelo del Edificio Karakachoff, con vidriera e ingreso por calle 48. Se propone realizar un relanzamiento de su identidad y realizar una serie de piezas e intervenciones gráficas en distintos niveles. Se diseña un sistema de piezas gráficas de diversas tipologías.</p>								
Diseño de Piezas para encuentro del Grupo Montevideo	Nueva	Normal	false	50	2023-06-12		SubPrograma Operativo #18412: Piezas de identificación visual institucional	Subtarea
<p>Descripcion:</p> <p>A solicitud de la Prosecretaría de Relaciones Internacionales se diseñan piezas de funcionamiento para la actividad de un encuentro de representantes de las instituciones que componen el Grupo Montevideo a realizarse en la UNLP.</p>								
Diseño para diplomas de Diplomaturas de la UNLP	Nueva	Normal	false	100	2023-05-15	2023-05-26	SubPrograma Operativo #18412: Piezas de identificación visual institucional	Subtarea
<p>Descripcion:</p> <p>A solicitud de la Secretaría General y la Dirección de Títulos se realiza el diseño y especificaciones técnicas para la confección de diplomas digitales de las Diplomaturas de la UNLP.</p>								
Diseño de lona para Premio a la Labor científica y Tecnológica	Nueva	Normal	false	100	2023-10-10	2023-10-28	SubPrograma Operativo #18412: Piezas de identificación visual institucional	Subtarea
<p>Descripcion:</p> <p>Se diseña una nueva lona de gran tamaño para el acto de entrega del Premio a la Labor Científica y Tecnológica, a ser colocado en el patio de la Presidencia.</p>								
Piezas de difusión de actividades de gestión	En gestión	Alta	false	94				SubPrograma Operativo
Maratón UNLP 2022	Nueva	Normal	false	100	2022-10-01	2022-10-23	SubPrograma Operativo #18413: Piezas de difusión de actividades de gestión	Subtarea
<p>Descripcion:</p> <p>A solicitud de la Prosecretaría de Bienestar Universitario se diseñaron piezas de difusión de la actividad.</p>								
Piezas de difusión de la actividad por los 10 años de la Inundación.	Nueva	Normal	false	100	2023-03-06	2023-03-23	SubPrograma Operativo #18413: Piezas de difusión de actividades de gestión	Subtarea
<p>Descripcion:</p> <p>Con motivo de la actividad por los 10 años de la Inundación se diseñan piezas gráficas impresas y digitales para su difusión.</p>								

Actualización de lona impresa para fachada del Mes de la Memoria con marca 40 años de Democracia.	Nueva	Normal	false	100	2023-02-20	2023-02-28	SubPrograma Operativo #18413: Piezas de difusión de actividades de gestión	Subtarea
<p>Descripcion: Se actualiza la lona impresa para fachada del Mes de la Memoria 2023 con la marca 40 años de Democracia.</p>								
Piezas digitales para difusión de clases de tango y folklore de la Secretaría de relaciones Institucionales	Nueva	Normal	false	100	2023-03-01	2023-03-10	SubPrograma Operativo #18413: Piezas de difusión de actividades de gestión	Subtarea
<p>Descripcion: Se diseñan con recursos visuales actualizados, piezas digitales para difusión de clases de Tango y folklore de la Secretaría de relaciones Institucionales.</p>								
Piezas digitales en el marco de la conmemoración del Año Gonzaleano.	Nueva	Normal	false	100	2023-03-01	2023-03-10	SubPrograma Operativo #18413: Piezas de difusión de actividades de gestión	Subtarea
<p>Descripcion: Como parte de las acciones de conmemoración del Año Gonzaleano se diseñan piezas digitales para difundir en redes sociales.</p>								
Diseño de placas para redes sociales de difusión de información sobre la Gripe Aviar para la Prosecretaría de Salud	Nueva	Alta	false	100	2023-02-15	2023-03-17	SubPrograma Operativo #18413: Piezas de difusión de actividades de gestión	Subtarea
<p>Descripcion: A solicitud de la Prosecretaría de Salud se realiza el diseño de placas para redes sociales de difusión de información sobre la Gripe Aviar.</p>								
Diseño de etiqueta para envases de la Planta de Alimentos	Nueva	Normal	false	100	2023-02-15	2023-02-28	SubPrograma Operativo #18413: Piezas de difusión de actividades de gestión	Subtarea
<p>Descripcion: La Planta de Alimentos de la UNLP dependiente de la Secretaría de Producción solicita el diseño de etiqueta adhesiva para identificar y brindar información reglamentaria en bolsas transparentes de alimento deshidratado.</p>								
Diseño de paneles para la exposición 40 Años de Democracia	Nueva	Normal	false	50	2023-06-05		SubPrograma Operativo #18413: Piezas de difusión de actividades de gestión	Subtarea
<p>Descripcion: A solicitud de la Secretaría de Derechos Humanos se realiza una propuesta de materialidad para el montaje de una exposición de 24 paneles y elementos de soporte para la proyección audiovisual. Se trabaja en conjunto con la Escuela de Oficios e integrantes de la misma Secretaría para definir los aspectos estructurales de los soportes y se realizan los primeros lineamientos gráficos para el diseño en sistema de los paneles con información incluyendo imágenes y textos.</p>								
Difusión de inscripciones al año lectivo 2024	Nueva	Normal	false	100	2023-09-04	2023-10-21	SubPrograma Operativo #18413: Piezas de difusión de actividades de gestión	Subtarea
<p>Descripcion: Se diseñan piezas para difundir las inscripciones al ciclo lectivo 2024 para redes sociales.</p>								
Productos con aplicación de marca	En gestión	Normal	false	100				SubPrograma Operativo
Reapertura de stand de venta de productos UNLP en el hall del edificio de Presidencia.	Nueva	Normal	false	100	2023-04-03		SubPrograma Operativo #18414: Productos con aplicación de marca	Subtarea
<p>Descripcion:</p>								

Se procedió a la reapertura de stand de venta de productos UNLP en el hall del edificio de Presidencia.

Articulación con áreas de comunicación visual de dependencias y UUAA	En gestión	Normal	false	0		2026-05-31		SubPrograma Operativo
Historia de la identidad visual de la UNLP	En gestión	Normal	false	0				Proyecto
Capacitación y actualización disciplinar	En gestión	Normal	false	0				Proyecto
Difusión de gestiones de comunicación visual	En gestión	Normal	false	0				Proyecto

6.07. [PG] Comunicación Institucional

6.07.03. [PE] Comunicación interna y en eventos, campañas y documentos

6.07.03.01. [SP] Expo Universidad

Asunto	Estado	Prioridad	Privada	% Realizado	Fecha de inicio	Fecha fin	Tarea padre	Tipo
Gestión integral de la Expo Universidad	En gestión	Normal	false	48		2026-05-31		SubPrograma Operativo
Nota: Gestión integral de la muestra anual que se realiza en el mes de septiembre sobre difusión de carreras en el C.C. Pasaje Dardo Rocha.								
Organización y gestión de la Expo Universidad 2022	Resuelta	Normal	false	0		2022-08-30	SubPrograma Operativo #18419: Gestión integral de la Expo Universidad	Subtarea
Expo Universidad 2022 Reuniones con representantes de las UUAA	Resuelta	Normal	false	0		2022-08-30	SubPrograma Operativo #18419: Gestión integral de la Expo Universidad	Subtarea
Organización y gestión de la Expo Universidad 2023	Resuelta	Normal	false	40	2023-03-29	2023-09-30	SubPrograma Operativo #18419: Gestión integral de la Expo Universidad	Subtarea
Descripción: Reuniones de gestión y organización de la Expo Universidad 2023 con la Dirección de Vinculación con el nivel medio, Dirección de Portal Web y Dirección de Comunicación Visual para planificar la organización de la Expo Universidad.								
Expo Universidad 2023 Reuniones con representantes de las UUAA	Resuelta	Normal	false	100	2023-03-30	2023-08-30	SubPrograma Operativo #18419: Gestión integral de la Expo Universidad	Subtarea
Descripción: Se organizan encuentros en las UUAA con los equipos a cargo de la Expo Universidad para consensuar propuestas y cambios para la edición 2023 de la muestra.								
Nota: Reunión con UUAA para definir cambios en la edición 2023, a realizarse el viernes 7 de julio.								
Diseño de comunicación visual para Expo Universidad 2022	Resuelta	Normal	false	100	2022-08-01	2022-08-31	SubPrograma Operativo #18419: Gestión integral de la Expo Universidad	Subtarea
Descripción: Se realizó el diseño de la totalidad de las piezas de comunicación visual impresas y digitales requeridas para la difusión y funcionamiento de la Expo Universidad 2022.								
Diseño de comunicación visual para Expo Universidad 2023	En gestión	Normal	false	100	2023-06-05	2023-09-29		Subtarea
Descripción:								

Con motivo de la planificación de la edición 2023 de la expo Universidad se proyectan los lineamientos de identidad y piezas gráficas y digitales, tanto de difusión previa como para el desarrollo de la actividad. Se contempla la situación particular
Se realizan relevamientos del espacio y de sus posibilidades en cuanto a su ambientación y comunicación visual, según la distribución y funcionamiento de la exposición.
Se aborda el diseño de la marca 2023 en conjunto con el diseño de afiche impreso y piezas digitales para difusión por medios digitales.
Se realizan simulaciones de montaje en predio del campo de deportes UNLP, y lineamientos para el diseño de nuevas piezas adaptadas al espacio disponible: Fachadas, interior y accesos.

Nota:

Se realiza diseño adaptado al Pasaje Dardo Rocha y a los requerimientos de circulación establecidos para esta edición de la Expo Universidad. Se refuerza el concepto Expo UNLP en la marca y se incorporan telas de gran tamaño con la marca en ambas cabeceras de la nave central del Pasaje Dardo Rocha.

6.07. [PG] Comunicación Institucional

6.07.03. [PE] Comunicación interna y en eventos, campañas y documentos

6.07.03.02. [SP] Intervención comunicacional en espacios de Presidencia, dependencias y en documentos

Asunto	Estado	Prioridad	Privada	% Realizado	Fecha de inicio	Fecha fin	Tarea padre	Tipo
Señalética de edificios y dependencias	En gestión	Alta	false	74				Proyecto
Señalización Edificio de Presidencia	En gestión	Alta	false	80	2019-02-15		Proyecto #18420: Señalética de edificios y dependencias	Subtarea
<p>Descripcion:</p> <p>Ante las modificaciones de ubicación de oficinas de la Presidencia, producto de expansiones edilicias y modificaciones del organigrama institucional, así como la obsolescencia de la gráfica aplicada en relación al nuevo Manual de Normas de Identidad Visual, se considera necesaria una actualización del sistema de cartelería. A tal efecto se propone realizar un relevamiento de la cartelería existente a fin de determinar las nomenclaturas vigentes, los soportes re utilizables y aquellos que se deberán agregar al sistema.</p>								
<p>Nota:</p> <p>Se realiza la colocación de la cartelería del primer piso del Edificio de Presidencia.</p>								
Señalética Edificio Sergio Karakachoff	Resuelta	Alta	false	100	2018-06-01	2023-08-19	Proyecto #18420: Señalética de edificios y dependencias	Subtarea
<p>Descripcion:</p> <p>El Edificio Sergio Karakachoff, recientemente inaugurado y abierto al público ofreciendo diversos espacios y servicios, requiere de una señalética que optimice la circulación y orientación de los usuarios en amplios espacios y distintas plantas, así como la presencia de la identidad institucional de la UNLP. Con este objetivo se diseñó un sistema de señales, basado en soportes que se integren a la propuesta arquitectónica y de una gran durabilidad y versatilidad, con una importante economía de recursos para su mantenimiento y actualización de la información. (Ver documento adjunto)</p>								
<p>Nota:</p> <p>A fin de concluir el proyecto, se establecen pautas para su mantenimiento y actualización periódica de la información.</p>								
Señalización Polo Productivo Social	Nueva	Normal	false	40	2022-09-01	2022-10-14	Proyecto #18420: Señalética de edificios y dependencias	Subtarea
<p>Descripcion:</p> <p>En el marco de un proyecto integral de señalización del predio de la UNLP ubicado en Av. 66 y Av. 167, se procedió a la colocación de un cartel en la entrada al predio y en carteles orientadores para ubicar la misma, colocados en los alambrados sobre Av. 66 y Av. 167. El proyecto contempla la colocación futura de un cartel de mayor tamaño en la entrada, acorde a la escala del predio.</p>								
La UNLP te acompaña. Señalética en corredor universitario.	Nueva	Normal	false	100	2022-12-05	2023-02-03	Proyecto #18420: Señalética de edificios y dependencias	Subtarea

<p>Descripción:</p> <p>A fin de indicar el camino más seguro para los miembros de la comunidad universitaria que circulan entre 1 y 50 y las Facultades de Humanidades y Ciencias de la Educación y de Psicología, se diseñó (con seguimiento de producción e instalación) un sistema de cartelería (con tres tipologías de señales) para el espacio público con información al respecto.</p>								
Identificación de la Sede "Malvinas Argentinas" del Comedor Universitario	Nueva	Alta	false	0			Proyecto #18420: Señalética de edificios y dependencias	Subtarea
<p>Descripción:</p> <p>Con motivo de la asignación del nombre "Malvinas Argentinas" a la Sede del Comedor Universitario de calle 50 se procede a identificarlo mediante una aplicación en vinilo con el nombre y una imagen alusiva.</p>								
Diseño de señalización del Centro Interdisciplinario de Investigaciones Aplicadas al Agua y al Ambiente	Nueva	Normal	false	70	2023-06-05		Proyecto #18420: Señalética de edificios y dependencias	Subtarea
<p>Descripción:</p> <p>A solicitud del Centro Interdisciplinario de Investigaciones Aplicadas al Agua y al Ambiente se diseña un cartel para el ingreso al edificio y la señalización de servicios.</p>								
Diseño de cartel de obra del Bachillerato en Saneamiento y Gestión Ambiental - Sede Gonnet.	Nueva	Normal	false	100	2023-06-12	2023-07-14	Proyecto #18420: Señalética de edificios y dependencias	Subtarea
<p>Descripción:</p> <p>A solicitud de la secretaría de Planeamiento, Obras y Servicios se realizó el diseño del cartel a ser emplazado en la obra del Bachillerato en Saneamiento y Gestión Ambiental - Sede Gonnet.</p>								
Señalización de Edificio Gran Malvina - Facultad de Ciencias Exactas.	Nueva	Normal	false	100	2023-09-13	2023-09-18	Proyecto #18420: Señalética de edificios y dependencias	Subtarea
<p>Descripción:</p> <p>Con motivo del acto de inauguración del Edificio Gran Malvina perteneciente a la Facultad de Ciencias Exactas se diseña un cartel identificatorio y se gestiona su colocación.</p>								
Intervenciones comunicacionales en el edificio de Presidencia	En gestión	Normal	false	0	2022-06-01	2026-05-31		SubPrograma Operativo
Banners para eventos	En gestión permanente	Normal	-	0	2022-06-01		SubPrograma Operativo #18421: Intervenciones comunicacionales en el edificio de Presidencia	Subtarea en gestión permanente
<p>Descripción:</p> <p>Desarrollo y colocación de banners para la realización de eventos de relevancia institucional: mes de la memoria, entregas de legajos, reconocimientos, etc.</p>								
Efemérides en documentos públicos	En gestión	Normal	false	0		2026-05-31		SubPrograma Operativo
Incorporación de la leyenda año del 40° aniversario del retorno de la democracia y año Gonzaleano	Resuelta	Normal	false	0		2023-03-30	SubPrograma Operativo #18422: Efemérides en documentos públicos	Subtarea
<p>Nota:</p> <p>Incorporación a la papelería oficial de las leyendas "Año del 40° aniversario del retorno de la democracia" y "Año Gonzaleano - Centenario del fallecimiento del fundador de la UNLP, Joaquín V. González" según RESOLUCIÓN No 10466/22</p>								

6.07. [PG] Comunicación Institucional

6.07.03. [PE] Comunicación interna y en eventos, campañas y documentos

6.07.03.03. [SP] Articulación con áreas de comunicación

Asunto	Estado	Prioridad	Privada	% Realizado	Fecha de inicio	Fecha fin	Tarea padre	Tipo
--------	--------	-----------	---------	-------------	-----------------	-----------	-------------	------

Espacio de articulación con áreas de prensa y comunicación de las UUAA	En gestión	Normal	false	0	2022-06-01	2026-05-31		SubPrograma Operativo
Articulación con equipos de comunicación de facultades y dependencias	En gestión permanente	Normal	-	75	2018-07-01	2022-06-30	SubPrograma Operativo #18423: Espacio de articulación con áreas de prensa y comunicación de las UUAA	Subtarea en gestión permanente
Descripción: Espacio de articulación con las áreas de comunicación de facultades y dependencias para definir una política conjunta de comunicación y organizar capacitaciones y encuentros.								
Encuentro de Equipos de Comunicación	Resuelta	Normal	false	80		2018-11-13	Subtarea en gestión permanente #1125: Articulación con equipos de comunicación de facultades y dependencias	Subtarea
Descripción: Realización de un encuentro con los equipos de comunicación de todas las Unidades Académicas para establecer los criterios y ejes para la confección del informe para la autoevaluación institucional.								
Formulario para informar	Resuelta	Normal	false	80		2018-11-30	Subtarea #4085: Encuentro de Equipos de Comunicación	Subtarea
Descripción: Realización de un formulario on line con una serie de ejes para relevar de las áreas de comunicación de las UUAA correspondiente a la autoevaluación institucional.								
Informe de autoevaluación institucional	Resuelta	Normal	false	70	2019-05-01	2019-06-03	Subtarea en gestión permanente #1125: Articulación con equipos de comunicación de facultades y dependencias	Subtarea
Descripción: Sistematización de la información enviada por Facultades y Colegios y producción del informe de autoevaluación del área de comunicación institucional.								

6.08. [PG] Control Interno

6.08.01. [PE] Evaluación y mejora continua del control interno

6.08.01.01. [SP] Auditoría integral de la gestión

Asunto	Estado	Prioridad	Privada	% Realizado	Fecha de inicio	Fecha fin	Tarea padre	Tipo
Recursos Humanos	En gestión	Normal	false	100				Proyecto
Auditoría Recursos Humanos Facultad de Ingeniería	Nueva	Normal	false	100	2023-03-01	2023-03-31	Proyecto #18424: Recursos Humanos	Subtarea
Descripción: Evaluar los procesos de liquidación de haberes y designación de agentes de la Facultad de Ingeniería, su desarrollo en el marco de procedimientos aprobados y de controles eficaces a los fines de asegurar su corrección y apego a la normativa vigente.								
Auditoría Recursos Humanos Escuela Inchausti	Resuelta	Normal	false	100	2023-04-01	2023-04-28	Proyecto #18424: Recursos Humanos	Subtarea
Descripción: Evaluar los procesos de liquidación de haberes y designación de agentes de la Escuela M.C. y M.L. Inchausti, su desarrollo en el marco de procedimientos aprobados y de controles eficaces a los fines de asegurar su corrección y apego a la normativa vigente.								

Auditoria Recursos Humanos Facultad de Humanidades y Ciencias de la Educacion	Resuelta	Normal	false	100	2023-05-01	2023-05-31	Proyecto #18424: Recursos Humanos	Subtarea
Descripcion: Evaluar los procesos de liquidación de haberes y designación de agentes de la Facultad de Humanidades y Ciencias de la Educación, su desarrollo en el marco de procedimientos aprobados y de controles eficaces a los fines de asegurar su corrección y apego a la normativa vigente.								
Auditoria Recursos Humanos Dirección de Deportes	Resuelta	Normal	false	100	2023-11-01	2023-11-30	Proyecto #18424: Recursos Humanos	Subtarea
Descripcion: Evaluar los procesos de liquidación de haberes y designación de agentes de la Dirección de Deportes, su desarrollo en el marco de procedimientos aprobados y de controles eficaces a los fines de asegurar su corrección y apego a la normativa vigente.								
Rendición de Cuentas	En gestión	Normal	false	100				Proyecto
Auditoria Rendicion de cuentas Escuela Inchausti	Resuelta	Normal	false	100	2023-04-01	2023-04-28	Proyecto #18425: Rendición de Cuentas	Subtarea
Descripcion: Evaluar el control interno imperante en la Administración de Recursos Contables de la Escuela M.C. y M.L. Inchausti (U.N.L.P.), Departamento encargado de las Rendiciones de Cuentas, velando por la aplicación de los principios de economía, eficiencia, eficacia y legalidad, analizando la existencia de adecuados puntos de control interno en pos del cumplimiento de sus funciones y objetivos.								
Auditoria Rendición de cuentas Facultad de Cs. Agrarias y Forestales	Resuelta	Normal	false	100	2023-04-01	2023-04-28	Proyecto #18425: Rendición de Cuentas	Subtarea
Descripcion: Evaluar el control interno imperante en el Sector de Rendiciones de Cuentas de la Facultad de Cs. Agrarias y Forestales, velando por la aplicación de los principios de economía, eficiencia, eficacia y legalidad, analizando la existencia de adecuados puntos de control interno en pos del cumplimiento de sus misiones y funciones, poniendo énfasis en aquellas partidas pendientes de antigua data giradas por la SPU.								
Auditoria Rendición de Cuentas SPU Nivel Central	Resuelta	Normal	false	100	2023-05-01	2023-06-01	Proyecto #18425: Rendición de Cuentas	Subtarea
Descripcion: Evaluar el control interno imperante en las Rendiciones de Cuentas de Subsidios otorgados por la Secretaría de Políticas Universitarias, velando por la aplicación de los principios de economía, eficiencia, eficacia y legalidad, analizando la existencia de adecuados puntos de control interno en post del cumplimiento de sus misiones y funciones, poniendo énfasis en aquellas partidas pendientes de antigua data giradas por la SPU.								
Auditoria Rendicion de Cuentas Facultad de Trabajo Social	Resuelta	Normal	false	100	2023-06-01	2023-06-30	Proyecto #18425: Rendición de Cuentas	Subtarea
Descripcion: Evaluar el control interno imperante en el Sector de Rendiciones de Cuentas de la Facultad Trabajo Social, velando por la aplicación de los principios de economía, eficiencia, eficacia y legalidad, analizando la existencia de adecuados puntos de control interno en pos del cumplimiento de sus misiones y funciones, poniendo énfasis en aquellas partidas pendientes de antigua data giradas por la SPU.								
Auditoria Rendicion de Cuentas Facultad de Cs. Naturales y Museo	Resuelta	Normal	false	100	2023-08-01	2023-08-31	Proyecto #18425: Rendición de Cuentas	Subtarea
Descripcion: Evaluar el control interno imperante en el Sector de Rendiciones de Cuentas de la Facultad de Ciencias Naturales y Museo, velando por la aplicación de los principios de economía, eficiencia, eficacia y legalidad, analizando la existencia de adecuados puntos de control interno en pos del cumplimiento de sus misiones y funciones, poniendo énfasis en aquellas partidas pendientes de antigua data giradas por la SPU.								
Administración y Resguardo de activos	En gestión	Normal	false	100				Proyecto
Auditoria Administración y Resguardo de Activos. Facultad de Cs. Jurídicas y Sociales	Nueva	Normal	false	100	2023-03-01	2023-03-31	Proyecto #18426: Administración y Resguardo de activos	Subtarea

Descripción: Evaluar la gestión de la administración de bienes muebles, muebles registrables e inmuebles, el resguardo y registro de los mismos, en términos de legalidad, eficiencia y eficacia, evaluando el control interno de los sistemas de información contable, del registro patrimonial y estado de situación del dominio del inmueble de la Facultad.								
Auditoría Administración y Resguardo de Activos Escuela Inchausti	Resuelta	Normal	false	100	2023-04-01	2023-04-28	Proyecto #18426: Administración y Resguardo de activos	Subtarea
Descripción: Evaluar la gestión de la administración de bienes muebles, muebles registrables e inmuebles, el resguardo y registro de los mismos, en términos de legalidad, eficiencia y eficacia, evaluando el control interno de los sistemas de información contable, del registro patrimonial y estado de dominio de los inmuebles donde desarrolla sus actividades la Escuela.								
Auditoría Administración y Resguardo de Activos Nivel Central	Resuelta	Normal	false	100	2023-05-01	2023-06-28	Proyecto #18426: Administración y Resguardo de activos	Subtarea
Descripción: Evaluar la gestión de la administración y resguardo de activos, así como el grado de implementación y uso del Módulo Patrimonio – SISTEMA SIU DIAGUITA y/o su equivalente.								
Auditoría Administración y Resguardo de Activos	Resuelta	Normal	false	100	2023-06-01	2023-06-30	Proyecto #18426: Administración y Resguardo de activos	Subtarea
Descripción: Evaluar la gestión de la administración de bienes muebles, muebles registrables e inmuebles, el resguardo y registro de los mismos, en términos de legalidad, eficiencia y eficacia, evaluando el control interno de los sistemas de información contable, del registro patrimonial y estado de situación del dominio del inmueble de la Facultad.								
Auditoría Administración y Resguardo de Activos Dirección de Deportes	Resuelta	Normal	false	100	2023-08-01	2023-08-31	Proyecto #18426: Administración y Resguardo de activos	Subtarea
Descripción: Evaluar la gestión de la administración de bienes muebles, muebles registrables e inmuebles, el resguardo y registro de los mismos, en términos de legalidad, eficiencia y eficacia, evaluando el control interno de los sistemas de información contable, del registro patrimonial y estado de situación de dominio.								
Cierre de ejercicio	En gestión	Normal	false	0				Proyecto
Cierre de Ejercicio 2022	Nueva	Normal	false	100	2023-02-02	2023-02-28	Proyecto #18427: Cierre de ejercicio	Subtarea
Nota: Participar en las actividades de cierre/post cierre del ejercicio 2022 y verificar la correcta aplicación de las normas que lo rigen (Res. N° 152/95 SGN y Res. 141/97 SGN).								
Compras y contrataciones	En gestión	Normal	false	100				Proyecto
Auditoría Compras y Contrataciones Escuela Inchausti	Resuelta	Normal	false	100	2023-04-01	2023-04-28	Proyecto #18428: Compras y contrataciones	Subtarea
Descripción: Evaluar la economía, eficiencia y eficacia de la gestión de compras, desde la detección de la necesidad, el encuadre legal del trámite hasta la recepción de los bienes o servicios y el cumplimiento de las normas.								
Auditoría Compras y Contrataciones Facultades de Periodismo y Comunicación Social	Resuelta	Normal	false	100	2023-06-01	2023-06-30	Proyecto #18428: Compras y contrataciones	Subtarea
Descripción: Evaluar la economía, eficiencia y eficacia de la gestión de compras, desde la detección de la necesidad, el encuadre legal del trámite hasta la recepción de los bienes o servicios y el cumplimiento de las normas.								
Auditoría Compras y Contrataciones Facultad de Humanidades	Resuelta	Normal	false	100	2023-08-01	2023-08-31	Proyecto #18428: Compras y contrataciones	Subtarea
Descripción:								

Evaluar la economía, eficiencia y eficacia de la gestión de compras, desde la detección de la necesidad, el encuadre legal del trámite hasta la recepción de los bienes o servicios y el cumplimiento de las normas.								
Auditoría Compras y Contrataciones Facultad de Odontología	Resuelta	Normal	false	100	2023-10-01	2023-11-17	Proyecto #18428: Compras y contrataciones	Subtarea
Descripción: Evaluar la economía, eficiencia y eficacia de la gestión de compras, desde la detección de la necesidad, el encuadre legal del trámite hasta la recepción de los bienes o servicios y el cumplimiento de las normas.								
Gestión presupuestaria (Ejecución presupuestaria y la formulación del mismo)	En gestión	Normal	false	100				Proyecto
Auditoría Ejecución Presupuestaria 1er. Semestre 2023	Resuelta	Normal	false	100	2023-09-01	2023-09-29	Proyecto #18429: Gestión presupuestaria (Ejecución presupuestaria y la formulación del mismo)	Subtarea
Descripción: Evaluar la razonabilidad de la ejecución presupuestaria y su adecuación a las normas vigentes, verificando los porcentajes de ejecución respecto de los créditos asignados, la corrección y adecuación de las imputaciones presupuestarias determinando los desvíos observados.								
Auditoría ambiental	En gestión	Normal	false	0				Proyecto
Cuenta de inversión	En gestión	Normal	false	100				Proyecto
Auditoría Cuenta Inversión 2022	Resuelta	Normal	false	100	2023-04-01	2023-11-23	Proyecto #18431: Cuenta de inversión	Subtarea
Descripción: Evaluar el control interno de los Sistemas de Información presupuestaria y contable de la Universidad Nacional de La Plata, incluyendo la metodología seguida para elaborar la documentación requerida por la Secretaría de Hacienda y la Contaduría General de la Nación para confeccionar la Cuenta de Inversión del ejercicio 2022.								
Área legal	En gestión	Normal	false	100				Proyecto
Auditoría Area Legal - Sumarios - Nivel Central	Resuelta	Normal	false	100	2023-11-01	2023-11-30	Proyecto #18432: Área legal	Subtarea
Descripción: Evaluar el adecuado desempeño en la tramitación de sumarios, grado de cumplimiento normativo y el grado de eficiencia con el que se desarrollan.								
Inversión pública - Obras relevantes	En gestión	Normal	false	0				Proyecto
Programa nacional de infraestructura universitaria	En gestión	Normal	false	0				Proyecto
Medidas de seguridad e higiene	En gestión	Normal	false	0				Proyecto
Planes de reparación y mantenimiento	En gestión	Normal	false	0				Proyecto
Recursos Propios	En gestión	Normal	false	100				Proyecto
Auditoría Recursos Propios Facultad de Periodismo y Comunicación Social	Nueva	Normal	false	100	2023-03-01	2023-03-31	Proyecto #18437: Recursos Propios	Subtarea
Descripción: Verificar la generación, registro y aplicación de los recursos propios obtenidos por la Facultad de Periodismo y Comunicación Social, su instrumentación dentro de procedimientos aprobados y mecanismos de control eficaces a fin de asegurar su integridad y disposición, conforme los destinos legalmente previstos. Como así también la existencia de un registro integral que identifique, origen, monto, aplicación del mismo y contabilización.								
Auditoría Recursos Propios Escuela Inchausti	Resuelta	Normal	false	100	2023-04-01	2023-04-28	Proyecto #18437: Recursos Propios	Subtarea
Descripción: Verificar la generación, registro y aplicación de los recursos propios obtenidos por la Escuela M.C. y M.L. Inchausti, su instrumentación dentro de procedimientos aprobados y mecanismos de control eficaces a fin de asegurar su integridad y disposición, conforme los destinos legalmente previstos. Como así también la existencia de un registro integral que identifique, origen, monto, aplicación del mismo y contabilización.								

Auditoria Recursos Propios Facultad de Ciencias Jurídicas y Sociales	Resuelta	Normal	false	100	2023-05-01	2023-05-31	Proyecto #18437: Recursos Propios	Subtarea
<p>Descripcion:</p> <p>Verificar la generación, registro y aplicación de los recursos propios obtenidos por la Facultad de Ciencias Jurídicas y Sociales, su instrumentación dentro de procedimientos aprobados y mecanismos de control eficaces a fin de asegurar su integridad y disposición, conforme los destinos legalmente previstos. Como así también la existencia de un registro integral que identifique, origen, monto, aplicación del mismo y contabilización.</p>								
Auditoria Recursos Propios Facultad de Psicología	Resuelta	Normal	false	100	2023-11-01	2023-11-30	Proyecto #18437: Recursos Propios	Subtarea
<p>Descripcion:</p> <p>Verificar la generación, registro y aplicación de los recursos propios obtenidos por la Facultad de Psicología, su instrumentación dentro de procedimientos aprobados y mecanismos de control eficaces a fin de asegurar su integridad y disposición, conforme los destinos legalmente previstos. Como así también la existencia de un registro integral que identifique, origen, monto, aplicación del mismo y contabilización.</p>								
Otorgamiento de Títulos	En gestión	Normal	false	100				Proyecto
Auditoria Otorgamiento de titulos de Posgrado Facultad de Cs. Medicas	Resuelta	Normal	false	100	2023-04-01	2023-05-05	Proyecto #18438: Otorgamiento de Títulos	Subtarea
<p>Descripcion:</p> <p>Evaluar la eficiencia y eficacia del proceso de emisión de títulos de posgrado, como así también la existencia de adecuados controles en las áreas intervinientes desde su solicitud hasta su otorgamiento.</p>								
Auditoria otorgamiento de titulos Escuela Inchausti	Resuelta	Normal	false	100	2023-04-01	2023-04-28	Proyecto #18438: Otorgamiento de Títulos	Subtarea
<p>Descripcion:</p> <p>Evaluar la eficiencia y eficacia del proceso de emisión de títulos de grado, como así también la existencia de adecuados controles en las áreas intervinientes desde la solicitud hasta su otorgamiento.</p>								
Auditoria Otorgamiento de Títulos Posgrado Facultad de Ciencias Medicas	Resuelta	Normal	false	100	2023-05-01	2023-05-31	Proyecto #18438: Otorgamiento de Títulos	Subtarea
<p>Descripcion:</p> <p>Evaluar la eficiencia y eficacia del proceso de emisión de títulos de posgrado, como así también la existencia de adecuados controles en las áreas intervinientes desde su solicitud hasta su otorgamiento.</p>								
Auditoria Otorgamiento de Títulos de Grado Facultad de Artes	Resuelta	Normal	false	100	2023-06-01	2023-06-30	Proyecto #18438: Otorgamiento de Títulos	Subtarea
<p>Descripcion:</p> <p>Evaluar la eficiencia y eficacia del proceso de emisión de títulos de grado, como así también la existencia de adecuados controles en las áreas intervinientes desde la solicitud hasta su otorgamiento.</p>								
Auditoria Otorgamiento de titulos de Grado Facultad de Arquitectura	Resuelta	Normal	false	100	2023-09-01	2023-09-29	Proyecto #18438: Otorgamiento de Títulos	Subtarea
<p>Descripcion:</p> <p>Evaluar la eficiencia y eficacia del proceso de emisión de títulos de grado, como así también la existencia de adecuados controles en las áreas intervinientes desde la solicitud hasta su otorgamiento.</p>								

Auditoria Otorgamiento de Títulos de Posgrado Facultad de Artes	Resuelta	Normal	false	100	2023-10-01	2023-10-31	Proyecto #18438: Otorgamiento de Títulos	Subtarea
<p>Descripcion:</p> <p>Evaluar la eficiencia y eficacia del proceso de emisión de títulos de posgrado, como así también la existencia de adecuados controles en las áreas intervinientes desde su solicitud hasta su otorgamiento.</p>								
Auditoria Otorgamiento de títulos de Posgrado Facultad de Arquitectura	Resuelta	Normal	false	100	2023-10-01	2023-10-31	Proyecto #18438: Otorgamiento de Títulos	Subtarea
<p>Descripcion:</p> <p>Evaluar la eficiencia y eficacia del proceso de emisión de títulos de posgrado, como así también la existencia de adecuados controles en las áreas intervinientes desde su solicitud hasta su otorgamiento.</p>								
Proyectos de investigación	En gestión	Normal	false	100				Proyecto
Auditoria Proyectos de Investigacion Facultad de Trabajo Social	Resuelta	Normal	false	100	2023-09-01	2023-09-29	Proyecto #18439: Proyectos de investigación	Subtarea
<p>Descripcion:</p> <p>Evaluar el proceso de selección de los proyectos de investigación, su seguimiento y aprobación definitiva, así como su ejecución al amparo de los procedimientos aprobados y de controles eficaces que brinden seguridad razonable sobre el cumplimiento del objeto y el correcto destino de los fondos.</p>								
Auditoria Proyectos de Investigacion Facultad de Cs. Economicas	Resuelta	Normal	false	100	2023-10-01	2023-10-31	Proyecto #18439: Proyectos de investigación	Subtarea
<p>Descripcion:</p> <p>Evaluar el proceso de selección de los proyectos de investigación, su seguimiento y aprobación definitiva, así como su ejecución al amparo de los procedimientos aprobados y de controles eficaces que brinden seguridad razonable sobre el cumplimiento del objeto y el correcto destino de los fondos.</p>								
Auditoria Proyectos de Investigación Facultad de Informatica	Resuelta	Normal	false	100	2023-11-01	2023-11-30	Proyecto #18439: Proyectos de investigación	Subtarea
<p>Descripcion:</p> <p>Evaluar el proceso de selección de los proyectos de investigación, su seguimiento y aprobación definitiva, así como su ejecución al amparo de los procedimientos aprobados y de controles eficaces que brinden seguridad razonable sobre el cumplimiento del objeto y el correcto destino de los fondos.</p>								
Otorgamiento de becas	En gestión	Normal	false	100				Proyecto
Auditoria Otorgamiento de Becas	Resuelta	Normal	false	100	2023-09-01	2023-09-29	Proyecto #18440: Otorgamiento de becas	Subtarea
<p>Descripcion:</p> <p>Evaluar la eficiencia y eficacia del proceso de selección, otorgamiento, pago y seguimiento de becas, así como la registración contable y presupuestaria de los fondos destinados a becas, verificando a su vez el cumplimiento de la normativa aplicable.</p>								
Convenios de cooperación académica	En gestión	Normal	false	0				Proyecto
Información de alumnx matriculados	En gestión	Normal	false	100				Proyecto
Auditoria alumnos matriculados	Resuelta	Normal	false	100	2023-10-01	2023-11-30	Proyecto #18442: Información de alumnx matriculados	Subtarea
<p>Descripcion:</p> <p>Evaluar la eficacia de los controles internos establecidos en el proceso de carga de datos al sistema SIU Araucano (sistema de información estadística de estudiantes) tendientes a validar la veracidad e integridad de la información de estudiantes inscriptos en las ofertas académicas de grado de la UNLP durante el año 2022.</p>								

Tareas	En gestión	Normal	false	100				SubPrograma Operativo
Tarea Sisrep	Resuelta	Normal	false	100	2023-02-01	2023-02-28	SubPrograma Operativo #20135: Tareas	Subtarea
<p>Descripcion:</p> <p>Evaluación del perjuicio fiscal y recupero patrimonial (Decreto N° 1154/97 y Res. N° 12/07 SGN), Administración del sistema SISREP, Res. N° 12/07 SGN en donde se registran los perjuicios patrimoniales antes informados mediante el esquema de la Res. N° 192/02 SGN (trimestral).</p>								
Instructivo de Trabajo 3	Resuelta	Normal	false	100	2023-02-01	2023-02-28	SubPrograma Operativo #20135: Tareas	Subtarea
<p>Descripcion:</p> <p>INSTRUCTIVO DE TRABAJO N° 03/2023 SNI – VERIFICACIÓN DEL CUMPLIMIENTO DE LOS DECRETOS N° 823/2021, N° 1.187/12, N° 1.189/12 Y N° 1.191/12.</p> <p>CUMPLIMIENTO DE LA OBLIGACIÓN DE CONTRATAR CON PROVEEDORES DE BIENES O SERVICIOS LEGALMENTE PREESTABLECIDOS. ESTADO DE SITUACIÓN DE LOS DECRETOS N° 823/2021, N° 1.187/12, N° 1.189/12 Y N° 1.191/12.</p>								
Evaluación del Sistema de Control Interno	Resuelta	Normal	false	100	2023-03-01	2023-03-31	SubPrograma Operativo #20135: Tareas	Subtarea
<p>Descripcion:</p> <p>Informe correspondiente a la Evaluación del Sistema de Control Interno. El mismo contiene las observaciones realizadas en el año 2022 de impacto alto y medio, que se adicionan a las ya existentes en el mencionado documento, oportunamente remitido con fecha 11 de abril del 2022.</p>								
Grado de cumplimiento del Plan Estrategico	Resuelta	Normal	false	100	2023-03-01	2023-03-31	SubPrograma Operativo #20135: Tareas	Subtarea
<p>Descripcion:</p> <p>Verificación del grado de cumplimiento del Plan Estratégico de la Universidad Nacional de La Plata, la cual tiene un pensamiento estratégico, plasmado en los sucesivos Planes que se formularon, donde se exponen con claridad los objetivos estratégicos de esta Casa de Estudios y su periódico seguimiento. Siendo un instrumento de gran utilidad para cumplir con dichos objetivos fijados en el Estatuto de esta Universidad. Los mismos, se concretaron y tuvieron su seguimiento desde el año 2004 a la actualidad.</p>								
Seguimiento del Plan 2022	Resuelta	Normal	false	100	2023-03-01	2023-03-31	SubPrograma Operativo #20135: Tareas	Subtarea
<p>Descripcion:</p> <p>El seguimiento, consiste en contrastar las actividades planificadas, los recursos asignados, los objetivos propuestos y los tiempos determinados para cada proyecto/tarea con la real ejecución de los mismos, estableciendo los desvíos y explicando las causas que los motivaron. Correspondiente al Plan 2022.</p>								
Seguimiento de Observaciones y Administraciones SISAC – Res 173/2018	Resuelta	Normal	false	100	2023-03-01	2023-03-31	SubPrograma Operativo #20135: Tareas	Subtarea
<p>Descripcion:</p> <p>Dar cumplimiento a la tarea de Seguimiento de Observaciones correspondientes al Plan Anual de Auditoría para el año 2023, haciendo revelamientos a fin de determinar si las distintas Facultades, Dependencias y Sectores auditados (sub-responsables), cumplen con las recomendaciones efectuadas por esta U.A.I., SIGEN y AGN en los respectivos informes.</p>								
Tarea Sisrep	Resuelta	Normal	false	100	2023-04-01	2023-04-04	SubPrograma Operativo #20135: Tareas	Subtarea
<p>Descripcion:</p> <p>Evaluación del perjuicio fiscal y recupero patrimonial (Decreto N° 1154/97 y Res. N° 12/07 SGN), Administración del sistema SISREP, Res. N° 12/07 SGN en donde se registran los perjuicios patrimoniales antes informados mediante el esquema de la Res. N° 192/02 SGN (trimestral).</p>								
Actos Administrativos	Resuelta	Normal	false	100	2023-04-01	2023-06-08	SubPrograma Operativo #20135: Tareas	Subtarea
<p>Descripcion:</p> <p>Son actos administrativos que hacen al funcionamiento institucional. A través de Ordenanzas o Resoluciones del Presidente o el Consejo Superior. Que se informan trimestralmente a SIGEN.</p>								
Reporte mensual	Resuelta	Normal	false	100	2023-04-01	2023-05-22	SubPrograma Operativo #20135: Tareas	Subtarea

<p>Descripción:</p> <p>A principio de mes se envía a SIGEN el reporte mensual de horas trabajadas, del mes inmediato anterior, que da cuenta de los proyectos en ejecución y los finalizados. Son Instructivos de trabajo de ejecución periódica que son requeridos por SIGEN de acuerdo a la evolución normativa. En este caso se trata de los Objetivos de Desarrollo Sostenible, para verificar si se cumplen en el ámbito de la Universidad Nacional de La Plata.</p>								
Tarea Sisrep	Resuelta	Normal	false	100	2023-05-01	2023-05-02	SubPrograma Operativo #20135: Tareas	Subtarea
<p>Descripción:</p> <p>Evaluación del perjuicio fiscal y recupero patrimonial (Decreto N° 1154/97 y Res. N° 12/07 SGN), Administración del sistema SISREP, Res. N° 12/07 SGN en donde se registran los perjuicios patrimoniales antes informados mediante el esquema de la Res. N° 192/02 SGN (trimestral).</p>								
Tarea Sisrep	Resuelta	Normal	false	100	2023-06-01	2023-06-07	SubPrograma Operativo #20135: Tareas	Subtarea
<p>Descripción:</p> <p>Evaluación del perjuicio fiscal y recupero patrimonial (Decreto N° 1154/97 y Res. N° 12/07 SGN), Administración del sistema SISREP, Res. N° 12/07 SGN en donde se registran los perjuicios patrimoniales antes informados mediante el esquema de la Res. N° 192/02 SGN (trimestral).</p>								
Tarea reportes horas	Resuelta	Normal	false	100	2023-06-01	2023-06-12	SubPrograma Operativo #20135: Tareas	Subtarea
<p>Descripción:</p> <p>A principio de mes se envía a SIGEN el reporte mensual de horas trabajadas, del mes inmediato anterior, que da cuenta de los proyectos en ejecución y los finalizados. Son Instructivos de trabajo de ejecución periódica que son requeridos por SIGEN de acuerdo a la evolución normativa. En este caso se trata de los Objetivos de Desarrollo Sostenible, para verificar si se cumplen en el ámbito de la Universidad Nacional de La Plata.</p>								
Tarea Sisrep	Resuelta	Normal	false	100	2023-08-01	2023-08-01	SubPrograma Operativo #20135: Tareas	Subtarea
<p>Descripción:</p> <p>Evaluación del perjuicio fiscal y recupero patrimonial (Decreto N° 1154/97 y Res. N° 12/07 SGN), Administración del sistema SISREP, Res. N° 12/07 SGN en donde se registran los perjuicios patrimoniales antes informados mediante el esquema de la Res. N° 192/02 SGN (trimestral).</p>								
Procedimientos minimos de Auditoria	Resuelta	Normal	false	100	2023-09-27	2023-11-23	SubPrograma Operativo #20135: Tareas	Subtarea
<p>Descripción:</p> <p>Confección de los procedimientos mínimos de auditoría, en el ámbito de la Universidad, como consecuencia y hasta tanto se confeccionen los manuales pertinentes o se adopte otra determinación al respecto.</p>								
Tarea Seguimiento Observaciones Segundo Semestre 2024	Resuelta	Normal	false	100	2023-08-01	2023-12-20	SubPrograma Operativo #20135: Tareas	Subtarea
<p>Descripción:</p> <p>Dar cumplimiento a la tarea de Seguimiento de Observaciones correspondientes al Plan Anual de Auditoria para el año 2023, haciendo revelamientos a fin de determinar si las distintas Facultades, Dependencias y Sectores auditados (sub-responsables), cumplen con las recomendaciones efectuadas por esta U.A.I., SIGEN y AGN en los respectivos informes.</p>								

6. ESTRATEGIA: Administración, Gestión y Control

6.09. [PG] Planificación Institucional

6.09.01. [PE] Plan de Desarrollo Institucional

Asunto	Estado	Prioridad	Privada	% Realizado	Fecha de inicio	Fecha fin	Tarea padre	Tipo
Estructura Orgánico Funcional de la Presidencia	En gestión	Normal	false	0				Proyecto
Seguimiento y Evaluación de líneas prioritarias	En gestión	Normal	false	0				SubPrograma Operativo

Actividades de coordinación	En gestión	Normal	false	0				SubPrograma Operativo
-----------------------------	------------	--------	-------	---	--	--	--	-----------------------

6.09. [PG] Planificación Institucional

6.09.02. [PE] Plan Estratégico

6.09.02.01. [SP] Gestión del Plan Estratégico

Asunto	Estado	Prioridad	Privada	% Realizado	Fecha de inicio	Fecha fin	Tarea padre	Tipo
Redacción y publicación del Plan Estratégico 2022-2026	Resuelta	Normal	false	100				SubPrograma Operativo
Redacción y publicación del Plan Estratégico - 1ra edición	Resuelta	Normal	false	100			SubPrograma Operativo #18446: Redacción y publicación del Plan Estratégico 2022-2026	Subtarea

Descripcion:

Coordinación de la Jefatura de Gabinete con las diferentes áreas de la UNLP para la conformación del Plan Estratégico 2022-2023.
Redacción del documento central y publicación en la web de la UNLP.

6.09. [PG] Planificación Institucional

6.09.02. [PE] Plan Estratégico

6.09.02.02. [SP] Funcionamiento del Plan Estratégico 2022-2026

Asunto	Estado	Prioridad	Privada	% Realizado	Fecha de inicio	Fecha fin	Tarea padre	Tipo
Seguimiento, evaluación y reformulaciones del Plan Estratégico 2022-2026	En gestión	Normal	false	0				SubPrograma Operativo
Redacción y publicación del Plan Estratégico - 2da Edición	Resuelta	Normal	false	100			SubPrograma Operativo #18447: Seguimiento, evaluación y reformulaciones del Plan Estratégico 2022-2026	Subtarea

Descripcion:

Luego de la publicación de la primera edición del documento del Plan Estratégico y con la circulación en las diferentes áreas, se realizaron modificaciones solicitadas para ajustar el Plan Estratégico a las estructuras requeridas por las áreas.

Formulación del Plan Estratégico 2026-2030	En gestión	Normal	false	0				SubPrograma Operativo
--	------------	--------	-------	---	--	--	--	-----------------------

6.09. [PG] Planificación Institucional

6.09.02. [PE] Plan Estratégico

6.09.02.03. [SP] Rüpü- Herramienta de Seguimiento y Evaluación continua

Asunto	Estado	Prioridad	Privada	% Realizado	Fecha de inicio	Fecha fin	Tarea padre	Tipo
--------	--------	-----------	---------	-------------	-----------------	-----------	-------------	------

Seguimiento y control de la herramienta Rüpü	En gestión	Normal	false	0				Proyecto
Atención de consultas y solicitudes	En gestión permanente	Normal	-	0			Proyecto #18449: Seguimiento y control de la herramienta Rüpü	Subtarea en gestión permanente
Descripción: Atención cotidiana de consultas, solicitudes y resolución de problemáticas en RÜPÜ								
Administración de la herramienta	En gestión permanente	Normal	-	0			Proyecto #18449: Seguimiento y control de la herramienta Rüpü	Subtarea en gestión permanente
Descripción: Administración de la herramienta, testeo y proposición de nuevas funcionalidades.								
Recopilación de información para la toma de decisiones	En gestión	Normal	false	100				SubPrograma Operativo
Informe 01 - Plan Estratégico 2022-2026	Resuelta	Normal	false	100	2023-03-23	2023-03-31	SubPrograma Operativo #18450: Recopilación de información para la toma de decisiones	Subtarea
Descripción: Fecha límite para la publicación de información: 23/3/2023								
Nota: Se envió un aviso a usuarios y usuarias de fecha de corte para el informe periódico. La fecha es el 23/3/2023.								
Informe 03 - Plan Estratégico 2022-2026	En gestión	Normal	false	100			SubPrograma Operativo #18450: Recopilación de información para la toma de decisiones	Subtarea
Descripción: Fecha de corte para el informe: 07/07/2023.								
Actualización del software e incorporación de funcionalidades	En gestión	Normal	false	80				Proyecto
Actualización de Software de base	Resuelta	Normal	false	100	2022-12-12	2023-02-13	Proyecto #19869: Actualización del software e incorporación de funcionalidades	Subtarea
Descripción: Cambio de versión del software de base de 3.4.13 a 4.2.7. Esta modificación incluye mejoras en seguridad, usabilidad y nuevas funciones. Esta tarea se realizó en conjunto con el equipo de CeSPI.								
Nueva funcionalidad: gráficos	Resuelta	Normal	false	100	2022-12-12	2023-02-13	Proyecto #19869: Actualización del software e incorporación de funcionalidades	Subtarea
Descripción: Incorporación de gráficos para el monitoreo general de las Estrategias, Programas Generales, Programas Específicos y Subprogramas de RÜPÜ. El trabajo se realizó en conjunto con CeSPI.								
Nueva funcionalidad: Actividades	Resuelta	Normal	false	100	2022-12-12	2023-02-13	Proyecto #19869: Actualización del software e incorporación de funcionalidades	Subtarea
Descripción:								

Modificación del campo "Checklist" para que pase a llamarse "Actividades". Este campo ahora está vinculado al campo % Realizado, dando la posibilidad de generar un procedimiento un poco más "objetivo" para la indicación del % Realizado de las acciones.

El trabajo se realizó en conjunto con CeSPI

Backup Plan Estratégico 2018-2022	En gestión	Normal	false	20	2023-05-01		Proyecto #19869: Actualización del software e incorporación de funcionalidades	Subtarea
-----------------------------------	------------	--------	-------	----	------------	--	--	----------

Descripción:

En conjunto con CeSPI, se busca generar un backup de las acciones cargadas durante la gestión del Plan Estratégico 2018-2022 con el fin de mantener un registro y un espacio de consulta sobre la continuidad histórica de las acciones de los planes estratégicos de la UNLP.

Nota:

Se realizó el pedido a CESPI y esperamos respuesta.

6.09. [PG] Planificación Institucional

6.09.03. [PE] Evaluación Institucional

6.09.03.01. [SP] Procesos e instrumentos permanentes de autoevaluación institucional

Asunto	Estado	Prioridad	Privada	% Realizado	Fecha de inicio	Fecha fin	Tarea padre	Tipo
Sistematizaciones de la información base	En gestión	Normal	false	0				SubPrograma Operativo
Acciones y procesos de debate y propuestas de transformación	En gestión	Normal	false	0				SubPrograma Operativo
Sistematización y comunicación pública	En gestión	Normal	false	0				SubPrograma Operativo

6.09. [PG] Planificación Institucional

6.09.03. [PE] Evaluación Institucional

6.09.03.02. [SP] Procesos e instrumentos permanentes de evaluación externa

Asunto	Estado	Prioridad	Privada	% Realizado	Fecha de inicio	Fecha fin	Tarea padre	Tipo
Coordinación interinstitucional	En gestión	Normal	false	0				SubPrograma Operativo
Seguimiento, análisis y propuestas de transformación	En gestión	Normal	false	0				SubPrograma Operativo