



LICITACIÓN PÚBLICA: 07/25
EXPEDIENTE: 100-5659/2025-2

Circular aclaratoria N°01

1- "Solicito toda la documentación pertinente a esta licitación que se encuentre disponible para su correcto estudio para presentar nuestra oferta. (Pliegos, Plano, planillas)".

R: A continuación, se adjunta documentación solicitada.

2- "¿El revestimiento de chapa sinusoidal calibre n°25- Es galvanizada ? ya que en uno de los detalles dice que la misma se define por la D.O. y en el detalle de especificaciones particulares escrito solicita la terminación galvanizada".

R: Al tratarse de un galpón para el almacenamiento de alimentos no perecederos, tanto la chapa de cubierta como así también sus cerramientos laterales dispuestos en posición vertical, deberán ser con chapa calibre n°25 aluminizada (cincalum).

3- "¿eL Revestimiento de terminación hacia el interior, hay que contemplarlo o queda el isolant visto?".

R: No debe contemplarse ningún tipo de revestimiento interior como terminación.

4- "¿La vereda por fuera del mismo hay que cotizar?"

R: La presente solo comprende la provisión y ejecución del galpón.

5- "¿Se contemplan instalaciones sanitarias o electricas?"

R: No se contemplan instalaciones.

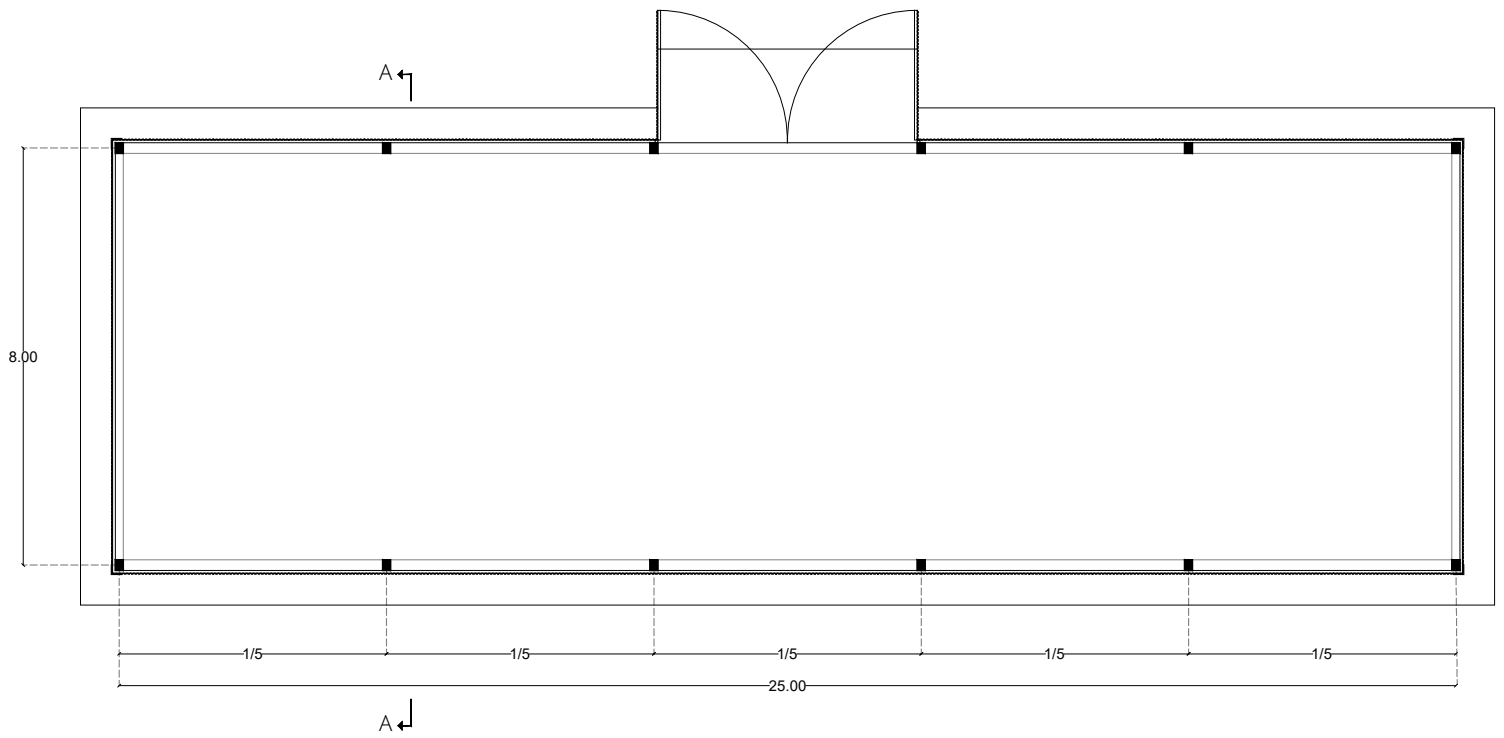

Arq. Isidro Azpiazu
Director de Planeamiento UNLP

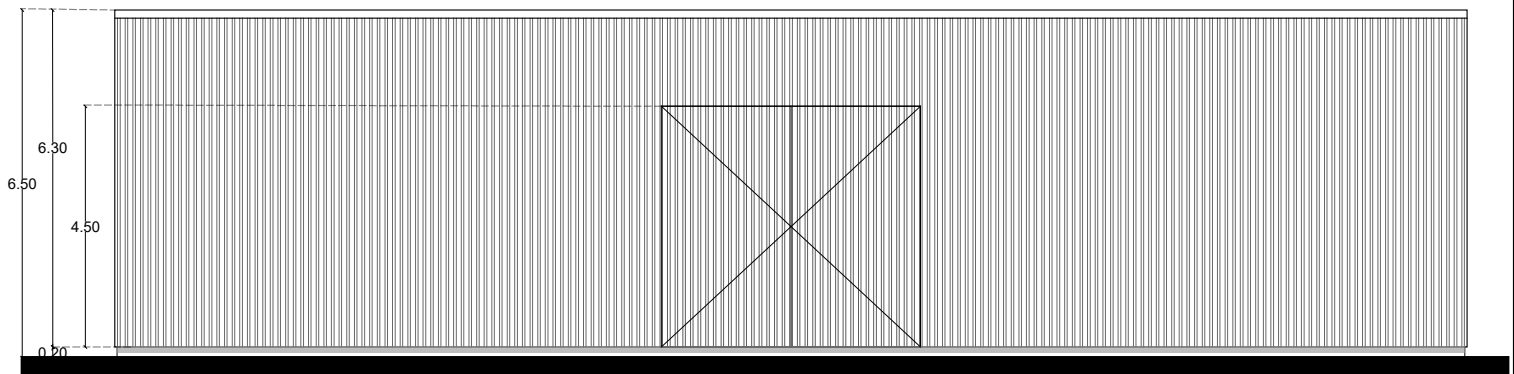

PLANTA

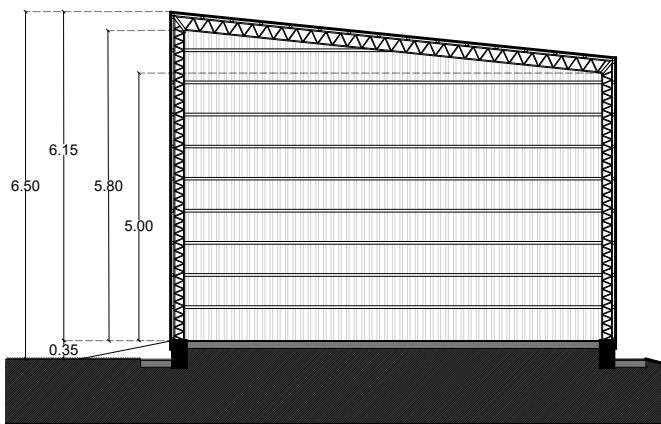

VISTA FRENTE



CORTE A-A

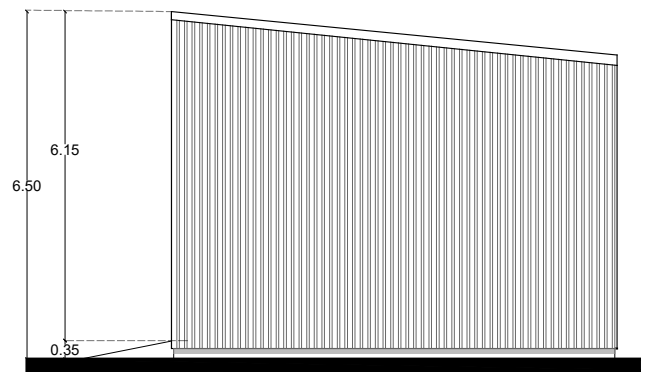

VISTA LATERAL

- NOTAS: - Los desagües pluviales serán por caída libre.
 - El galpón llevará babetas de chapa galvanizada N°25 en todo su perímetro.
 - Toda la superficie de paredes y cubierta será provista de aislante tipo "isolant" de 15mm.

Arq. Isidro Azpiazu
 Director de Planeamiento
 U.N.L.P.

MATERIALES :
 HORMIGÓN PARA HORMIGÓN ARMADO: H-21 DE $f_{ck} = 210 \text{ Kg/cm}^2$
 ACERO PARA HORMIGÓN ARMADO: ADN-420 DE $f_{sd} = 4200 \text{ Kg/cm}^2$
RECUBRIMIENTOS :
 EN GENERAL 3 cm.

PLANTA
 ENCOFRADO
 ESC 1:50

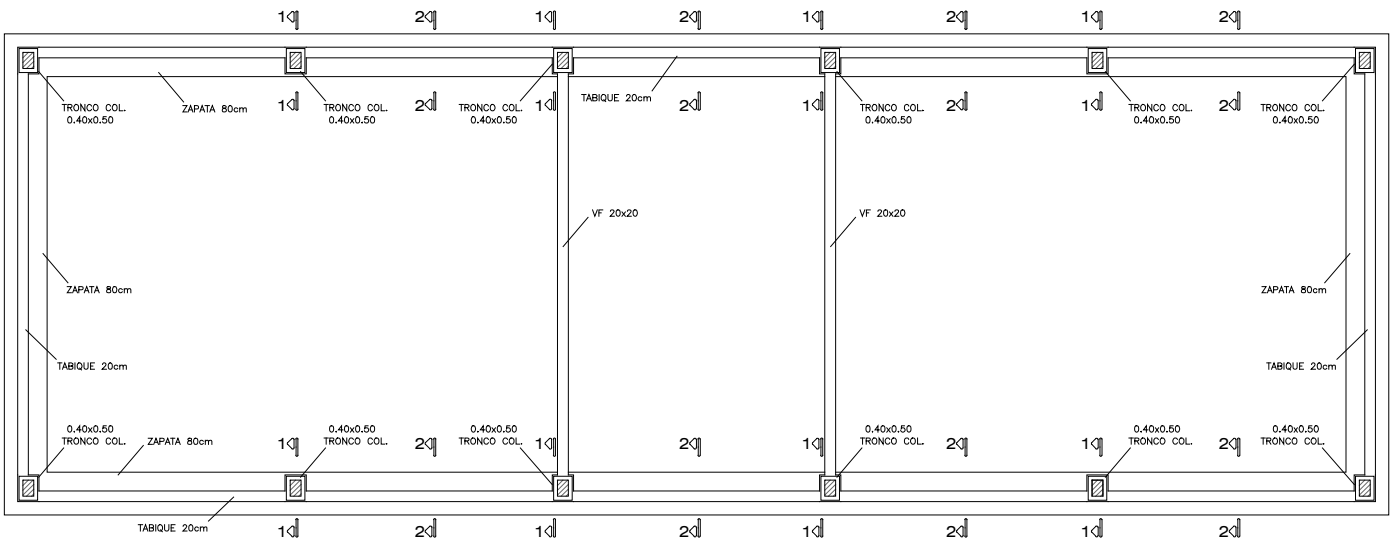

CORTE 1-1
 ENCOFRADO
 ESC 1:25

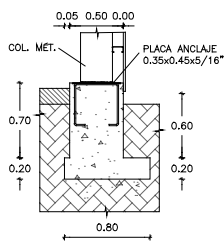

CORTE 2-2
 ENCOFRADO
 ESC 1:25

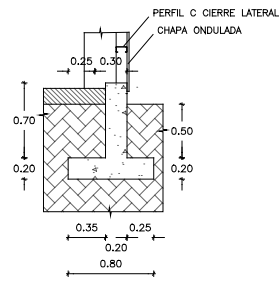

CORTE 1-1
 ARMADURA
 ESC 1:25

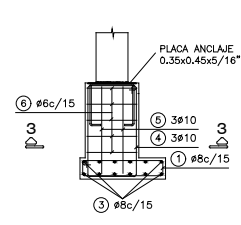

CORTE 2-2
 ARMADURA
 ESC 1:25

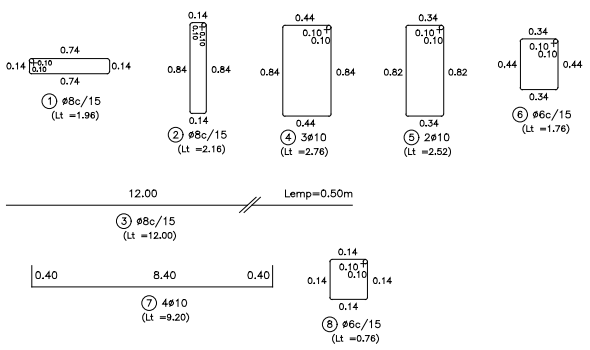
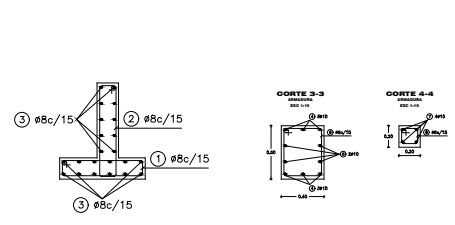

PLANILLA DE ARMADURA

pos.	diam. (mm)	long. a cortar (m)	cant.	long. total (m)	Cont. Barras
1	8	1.96	470	921.2	80
2	8	2.16	450	972.0	90
3	8	12.00	130	1560	130
4	10	2.76	36	99.36	9
5	10	2.52	24	60.48	6
6	6	1.76	60	105.6	10
7	10	9.20	8	73.6	8
8	6	0.76	120	91.2	8

PLANILLA RESUMEN

diam. (mm)	Cont. Barras
6	18
8	300
10	23

VOL. HORMIGÓN: 21.5m³

DET. PLACA ANCLAJE
 ESC 1:25

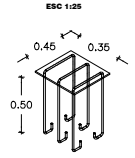

CANT. PLACAS: 12 Un.

NOTAS: - Los desagües pluviales serán por caída libre.
 - El galpón llevará babetas de chapa galvanizada N°25 en todo su perímetro.
 - Toda la superficie de paredes y cubierta será provista de aislante tipo "isolant" de 15mm.

Arq. Isidro Azpiazu
 Director de Planeamiento
 U.N.L.P.

Hoja de firmas