2022-2026

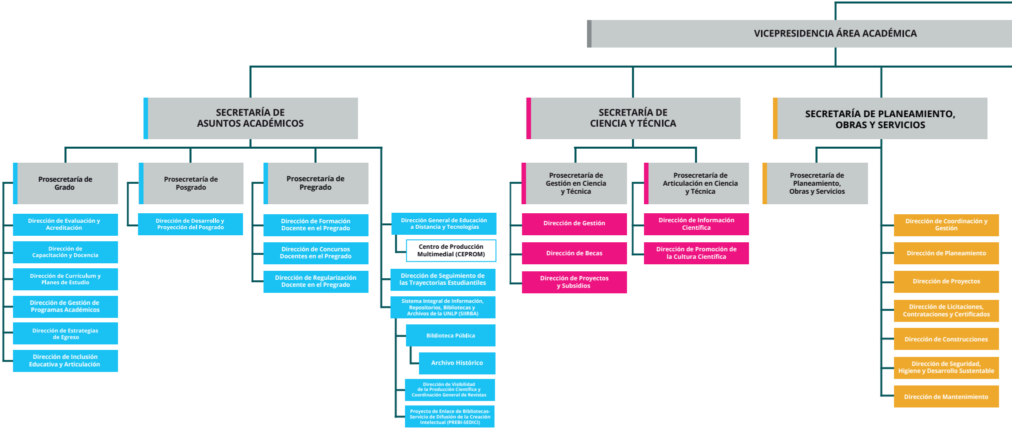

- **VICEPRESIDENCIA ÁREA ACADÉMICA**
  - **SECRETARÍA DE ASUNTOS ACADÉMICOS**
    - Prosecretaría de Grado
      - Dirección de Evaluación y Acreditación
      - Dirección de Capacitación y Docencia
      - Dirección de Currículum y Planes de Estudio
      - Dirección de Gestión de Programas Académicos
      - Dirección de Estrategias de Egreso
      - Dirección de Inclusión Educativa y Articulación
    - Prosecretaría de Posgrado
      - Dirección de Desarrollo y Proyección del Posgrado
    - Prosecretaría de Pregrado
      - Dirección de Formación Docente en el Pregrado
      - Dirección de Concursos Docentes en el Pregrado
      - Dirección de Regularización Docente en el Pregrado
    - Dirección General de Educación a Distancia y Tecnologías
      - Centro de Producción Multimedial (CEPROM)
    - Dirección de Seguimiento de las Trayectorias Estudiantiles
    - Sistema Integral de Información, Repositorios, Bibliotecas y Archivos de la UNLP (SIIRBA)
      - Biblioteca Pública
        - Archivo Histórico
      - Dirección de Visibilidad de la Producción Científica y Coordinación General de Revistas
      - Proyecto de Enlace de Bibliotecas-Servicio de Difusión de la Creación Intelectual (PREBI-SEDICI)
  - **SECRETARÍA DE CIENCIA Y TÉCNICA**
    - Prosecretaría de Gestión en Ciencia y Técnica
      - Dirección de Gestión
      - Dirección de Becas
      - Dirección de Proyectos y Subsidios
    - Prosecretaría de Articulación en Ciencia y Técnica
      - Dirección de Información Científica
      - Dirección de Promoción de la Cultura Científica
  - **SECRETARÍA DE PLANEAMIENTO, OBRAS Y SERVICIOS**
    - Prosecretaría de Planeamiento, Obras y Servicios
    - Dirección de Coordinación y Gestión
    - Dirección de Planeamiento
    - Dirección de Proyectos
    - Dirección de Licitaciones, Contrataciones y Certificados
    - Dirección de Construcciones
    - Dirección de Seguridad, Higiene y Desarrollo Sustentable
    - Dirección de Mantenimiento

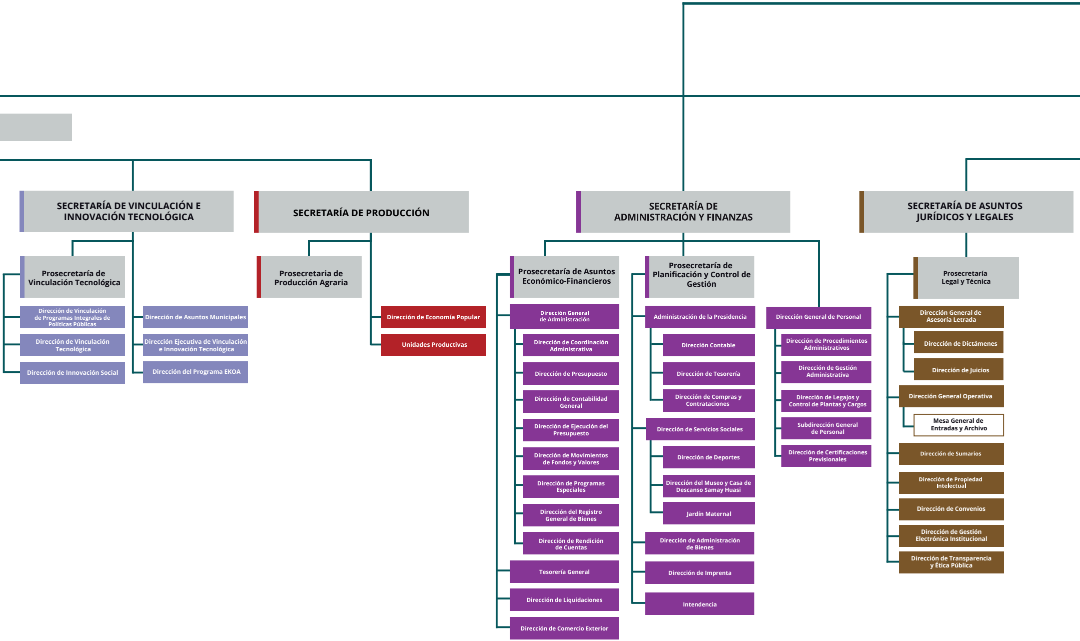

- **SECRETARÍA DE VINCULACIÓN E INNOVACIÓN TECNOLÓGICA**
  - **Prosecretaría de Vinculación Tecnológica**
    - Dirección de Vinculación de Programas Integrales de Políticas Públicas
    - Dirección de Vinculación Tecnológica
    - Dirección de Innovación Social
  - Dirección de Asuntos Municipales
  - Dirección Ejecutiva de Vinculación e Innovación Tecnológica
  - Dirección del Programa EKOA
- **SECRETARÍA DE PRODUCCIÓN**
  - **Prosecretaria de Producción Agraria**
  - Dirección de Economía Popular
  - Unidades Productivas
- **SECRETARÍA DE ADMINISTRACIÓN Y FINANZAS**
  - **Prosecretaría de Asuntos Económico-Financieros**
    - Dirección General de Administración
      - Dirección de Coordinación Administrativa
      - Dirección de Presupuesto
      - Dirección de Contabilidad General
      - Dirección de Ejecución del Presupuesto
      - Dirección de Movimientos de Fondos y Valores
      - Dirección de Programas Especiales
      - Dirección del Registro General de Bienes
      - Dirección de Rendición de Cuentas
    - Tesorería General
    - Dirección de Liquidaciones
    - Dirección de Comercio Exterior
  - **Prosecretaría de Planificación y Control de Gestión**
    - Administración de la Presidencia
      - Dirección Contable
      - Dirección de Tesorería
      - Dirección de Compras y Contrataciones
    - Dirección de Servicios Sociales
      - Dirección de Deportes
      - Dirección del Museo y Casa de Descanso Samay Huasi
      - Jardín Maternal
    - Dirección de Administración de Bienes
    - Dirección de Imprenta
    - Intendencia
  - Dirección General de Personal
    - Dirección de Procedimientos Administrativos
    - Dirección de Gestión Administrativa
    - Dirección de Legajos y Control de Plantas y Cargos
    - Subdirección General de Personal
    - Dirección de Certificaciones Previsionales
- **SECRETARÍA DE ASUNTOS JURÍDICOS Y LEGALES**
  - **Prosecretaría Legal y Técnica**
    - Dirección General de Asesoría Letrada
      - Dirección de Dictámenes
      - Dirección de Juicios
    - Dirección General Operativa
      - Mesa General de Entradas y Archivo
    - Dirección de Sumarios
    - Dirección de Propiedad Intelectual
    - Dirección de Convenios
    - Dirección de Gestión Electrónica Institucional
    - Dirección de Transparencia y Ética Pública

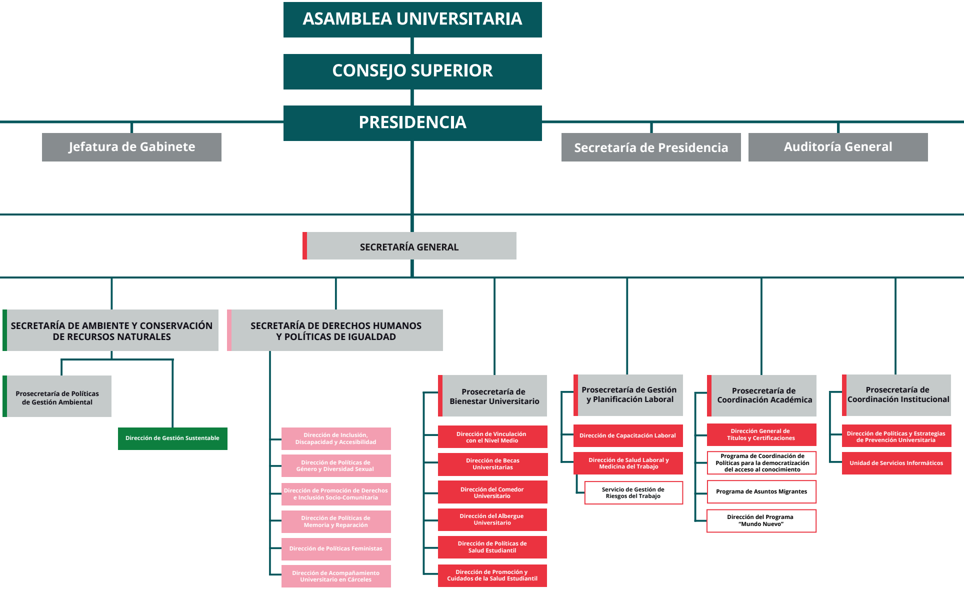

- ASAMBLEA UNIVERSITARIA
  - CONSEJO SUPERIOR
    - PRESIDENCIA
      - Jefatura de Gabinete
      - Secretaría de Presidencia
      - Auditoría General
      - SECRETARÍA GENERAL
        - SECRETARÍA DE AMBIENTE Y CONSERVACIÓN DE RECURSOS NATURALES
          - Prosecretaría de Políticas de Gestión Ambiental
          - Dirección de Gestión Sustentable
        - SECRETARÍA DE DERECHOS HUMANOS Y POLÍTICAS DE IGUALDAD
          - Dirección de Inclusión, Discapacidad y Accesibilidad
          - Dirección de Políticas de Género y Diversidad Sexual
          - Dirección de Promoción de Derechos e Inclusión Socio-Comunitaria
          - Dirección de Políticas de Memoria y Reparación
          - Dirección de Políticas Feministas
          - Dirección de Acompañamiento Universitario en Cárceles
        - Prosecretaría de Bienestar Universitario
          - Dirección de Vinculación con el Nivel Medio
          - Dirección de Becas Universitarias
          - Dirección del Comedor Universitario
          - Dirección del Albergue Universitario
          - Dirección de Políticas de Salud Estudiantil
          - Dirección de Promoción y Cuidados de la Salud Estudiantil
        - Prosecretaría de Gestión y Planificación Laboral
          - Dirección de Capacitación Laboral
          - Dirección de Salud Laboral y Medicina del Trabajo
            - Servicio de Gestión de Riesgos del Trabajo
        - Prosecretaría de Coordinación Académica
          - Dirección General de Títulos y Certificaciones
          - Programa de Coordinación de Políticas para la democratización del acceso al conocimiento
          - Programa de Asuntos Migrantes
          - Dirección del Programa “Mundo Nuevo”
        - Prosecretaría de Coordinación Institucional
          - Dirección de Políticas y Estrategias de Prevención Universitaria
          - Unidad de Servicios Informáticos

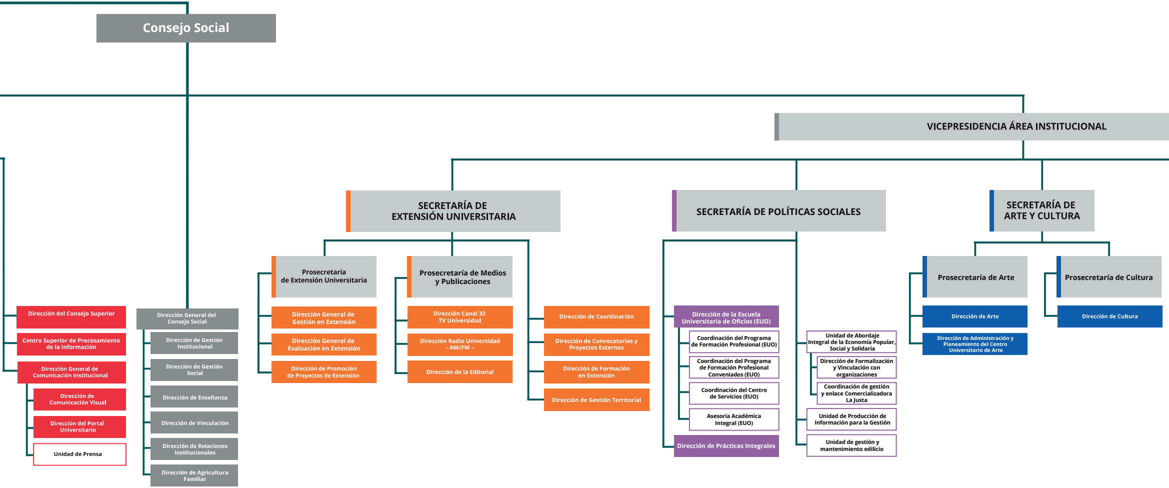

- Consejo Social
  - Dirección General del Consejo Social
    - Dirección de Gestión Institucional
    - Dirección de Gestión Social
    - Dirección de Enseñanza
    - Dirección de Vinculación
    - Dirección de Relaciones Institucionales
    - Dirección de Agricultura Familiar
- Dirección del Consejo Superior
- Centro Superior de Procesamiento de la Información
- Dirección General de Comunicación Institucional
  - Dirección de Comunicación Visual
  - Dirección del Portal Universitario
  - Unidad de Prensa
- VICEPRESIDENCIA ÁREA INSTITUCIONAL
  - SECRETARÍA DE EXTENSIÓN UNIVERSITARIA
    - Prosecretaría de Extensión Universitaria
      - Dirección General de Gestión en Extensión
      - Dirección General de Evaluación en Extensión
      - Dirección de Promoción de Proyectos de Extensión
    - Prosecretaría de Medios y Publicaciones
      - Dirección Canal 32 TV Universidad
      - Dirección Radio Universidad - AM/FM -
      - Dirección de la Editorial
    - Dirección de Coordinación
    - Dirección de Convocatorias y Proyectos Externos
    - Dirección de Formación en Extensión
    - Dirección de Gestión Territorial
  - SECRETARÍA DE POLÍTICAS SOCIALES
    - Dirección de la Escuela Universitaria de Oficios (EUO)
      - Coordinación del Programa de Formación Profesional (EUO)
      - Coordinación del Programa de Formación Profesional Conveniados (EUO)
      - Coordinación del Centro de Servicios (EUO)
      - Asesoría Académica Integral (EUO)
    - Dirección de Prácticas Integrales
    - Unidad de Abordaje Integral de la Economía Popular, Social y Solidaria
      - Dirección de Formalización y Vinculación con organizaciones
      - Coordinación de gestión y enlace Comercializadora La Justa
    - Unidad de Producción de Información para la Gestión
    - Unidad de gestión y mantenimiento edilicio
  - SECRETARÍA DE ARTE Y CULTURA
    - Prosecretaría de Arte
      - Dirección de Arte
      - Dirección de Administración y Planeamiento del Centro Universitario de Arte
    - Prosecretaría de Cultura
      - Dirección de Cultura

EDUCACIÓN
PÚBLICA
Y GRATUITA

UNIVERSIDAD
NACIONAL
DE LA PLATA

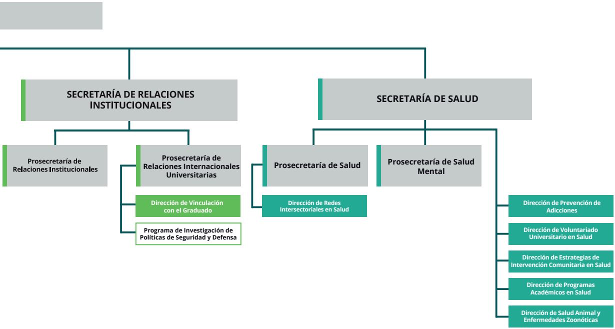

- SECRETARÍA DE RELACIONES INSTITUCIONALES
  - Prosecretaría de Relaciones Institucionales
  - Prosecretaría de Relaciones Internacionales Universitarias
    - Dirección de Vinculación con el Graduado
    - Programa de Investigación de Políticas de Seguridad y Defensa
- SECRETARÍA DE SALUD
  - Prosecretaría de Salud
    - Dirección de Redes Intersectoriales en Salud
  - Prosecretaría de Salud Mental
  - Dirección de Prevención de Adicciones
  - Dirección de Voluntariado Universitario en Salud
  - Dirección de Estrategias de Intervención Comunitaria en Salud
  - Dirección de Programas Académicos en Salud
  - Dirección de Salud Animal y Enfermedades Zoonóticas